



Institut für Qualitätssicherung und  
Transparenz im Gesundheitswesen

# Strukturabfrage gem. QFR-RL

Ergebnisse zum Erfassungsjahr 2018

Erstellt im Auftrag des  
Gemeinsamen Bundesausschusses

Stand: 1. Juli 2019

---

# Impressum

**Thema:**

Strukturabfrage gem. QFR-RL. Ergebnisse zum Erfassungsjahr 2018

**Autorinnen und Autoren:**

Daniel Richter, Teresa Thomas, PD Dr. Günther Heller

**Auftraggeber:**

Gemeinsamer Bundesausschuss

**Datum des Auftrags:**

17. Mai 2018

**Datum der Abgabe:**

1. Juli 2019

**Herausgeber:**

IQTIG – Institut für Qualitätssicherung  
und Transparenz im Gesundheitswesen

Katharina-Heinroth-Ufer 1  
10787 Berlin

Telefon: (030) 58 58 26-0

Telefax: (030) 58 58 26-999

[info@iqtig.org](mailto:info@iqtig.org)

<http://www.iqtig.org>

# Inhaltsverzeichnis

Impressum .....	2
Inhaltsverzeichnis .....	3
Tabellenverzeichnis .....	15
Abbildungsverzeichnis .....	16
Abkürzungsverzeichnis .....	26
1 Einleitung .....	27
2 Ergebnisse der Strukturabfrage – Allgemein .....	28
2.1 Verteilung der Teilnehmer nach Versorgungsstufe .....	28
2.2 Verteilung der Teilnehmer nach Bundesland und Versorgungsstufe .....	28
3 Ergebnisse der Strukturabfrage – PNZ Level 1 .....	29
3.1 Geburtshilfe .....	29
3.1.1 Ärztliche Versorgung .....	29
3.1.2 Hebammenhilfliche oder entbindungspflegerische Versorgung .....	33
3.2 Neonatologie .....	37
3.2.1 Ärztliche Versorgung .....	37
3.2.2 Pflegerische Versorgung .....	41
3.3 Infrastruktur .....	56
3.3.1 Lokalisation von Entbindungsbereich und neonatologischer Intensivstation .....	56
3.3.2 Geräteausstattung der neonatologischen Intensivstation .....	56
3.3.3 Voraussetzungen für eine neonatologische Notfallversorgung außerhalb des eigenen Perinatalzentrums Level 1 .....	62
3.3.4 Voraussetzungen für eine kinderchirurgische Versorgung .....	62
3.4 Ärztliche und nichtärztliche Dienstleistungen .....	63
3.4.1 Ärztliche Dienstleistungen .....	63
3.4.2 Nicht-ärztliche Dienstleistungen .....	73
3.4.3 Professionelle psychosoziale Betreuung .....	77
3.5 Qualitätssicherungsverfahren .....	78
3.5.1 Entlassungsvorbereitung und Überleitung in sozialmedizinische Nachsorge .....	78
3.5.2 Überleitung in eine strukturierte entwicklungsneurologische, diagnostische und gegebenenfalls therapeutische Betreuung .....	79
3.5.3 Verordnung sozialmedizinischer Nachsorge .....	80
3.5.4 Teilnahme an speziellen Qualitätssicherungsverfahren .....	80

3.5.5	Interdisziplinäre Fallbesprechungen .....	82
4	Ergebnisse der Strukturabfrage – PNZ Level 2 .....	84
4.1	Geburtshilfe.....	84
4.1.1	Ärztliche Versorgung .....	84
4.1.2	Hebammenhilfliche bzw. entbindungspflegerische Versorgung.....	86
4.2	Neonatologie .....	91
4.2.1	Ärztliche Versorgung .....	91
4.2.2	Pflegerische Versorgung.....	93
4.3	Infrastruktur .....	107
4.3.1	Lokalisation von Entbindungsbereich und neonatologischer Intensivstation.....	107
4.3.2	Geräteausstattung der neonatologischen Intensivstation.....	108
4.4	Ärztliche und nicht-ärztliche Dienstleistungen .....	114
4.4.1	Ärztliche Dienstleistungen.....	114
4.4.2	Nicht-ärztliche Dienstleistungen .....	124
4.4.3	Professionelle psychosoziale Betreuung .....	127
4.5	Qualitätssicherungsverfahren .....	129
4.5.1	Entlassvorbereitung und Überleitung in sozialmedizinische Nachsorge....	129
4.5.2	Überleitung in eine strukturierte entwicklungsneurologische, diagnostische und gegebenenfalls therapeutische Betreuung .....	129
4.5.3	Überleitung in eine strukturierte entwicklungsneurologische, diagnostische und gegebenenfalls therapeutische Betreuung .....	130
4.5.4	Teilnahme an speziellen Qualitätssicherungsverfahren.....	131
4.5.5	Zuweisung in die höhere Versorgungsstufe .....	134
4.5.6	Interdisziplinäre Fallbesprechungen .....	134
5	Ergebnisse der Strukturabfrage – perinatale Schwerpunkte .....	136
5.1	Ärztliche und pflegerische Versorgung der Neugeborenen .....	136
5.2	Infrastruktur .....	141
5.3	Qualitätssicherungsverfahren .....	143
6	Zusammenfassung.....	144
6.1	Perinatalzentren Level 1.....	144
Geburtshilfe.....		144
Neonatologie .....		144
Infrastruktur .....		144
Ärztliche und nichtärztliche Dienstleistungen.....		145

Qualitätssicherungsverfahren .....	145
Zur Erläuterung der folgenden Tabellen: .....	145
6.2 Perinatalzentren Level 2 .....	148
Geburtshilfe .....	148
Neonatologie .....	148
Infrastruktur .....	148
Ärztliche und nichtärztliche Dienstleistungen .....	148
Qualitätssicherungsverfahren .....	149
6.3 Perinataler Schwerpunkt .....	152
Ärztliche und pflegerische Versorgung der Neugeborenen .....	152
Infrastruktur .....	152
Qualitätssicherungsverfahren .....	152
Anhang .....	154
Standortbezogene Ergebnisse der PNZ Level 1 .....	154
Diakonissenkrankenhaus Flensburg .....	155
Klinikum Itzehoe .....	158
Westküstenkliniken Brunsbüttel und Heide .....	161
Universitätsklinikum Schleswig-Holstein, Lübeck .....	164
Universitätsklinikum Schleswig-Holstein, Kiel .....	167
Universitätsklinikum Hamburg-Eppendorf .....	170
Asklepios Klinik Barmbek Hamburg .....	173
AKK Altonaer Kinderkrankenhaus gGmbH .....	175
Marienkrankenhaus/Wilhelmstift Hamburg .....	178
Asklepios Klinik Nord Hamburg .....	181
Städtisches Klinikum Braunschweig gGmbH .....	183
Universitätsmedizin Göttingen .....	186
Klinikum Wolfsburg .....	189
Perinatalzentrum Hannover des KJK AUF DER BULT und der DIAKOVERE Hannover .....	192
Medizinische Hochschule Hannover .....	195
Helios Klinikum Hildesheim .....	198
St. Bernward Krankenhaus Hildesheim .....	201
Allgemeines Krankenhaus Celle .....	204
STÄDTISCHES KLINIKUM LÜNEBURG .....	207
Krankenhaus Ludmillenstift Meppen .....	210

Klinikum Oldenburg AÖR .....	213
St. Marienhospital Vechta gemeinnützige GmbH .....	216
Christliches Kinderhospital in Kooperation mit dem Klinikum Osnabrück .....	219
Christliches Kinderhospital in Kooperation mit dem Marienhospital Osnabrück...	222
Gesundheit Nord gGmbH Klinikum Links der Weser Bremen .....	225
Florence-Nightingale-Krankenhaus Düsseldorf.....	228
Universitätsklinikum Düsseldorf.....	231
AGAPLESION Allgemeines Krankenhaus Hagen .....	234
Evangelisches Krankenhaus Düsseldorf .....	237
Sana-Klinikum Duisburg.....	240
Universitätsklinikum Essen.....	243
Helios St. Johannes Klinik Duisburg.....	245
Elisabeth-Krankenhaus Essen GmbH.....	248
Städtische Kliniken Mönchengladbach GmbH .....	250
HELIOS Klinikum Krefeld.....	253
PERINATALZENTRUM EVANGELISCHES KRANKENHAUS OBERHAUSEN .....	256
PERINATALZENTRUM HELIOS UNIVERSITÄTSKLINIKUM WUPPERTAL .....	258
Krankenhaus Bethanien für die Grafschaft Moers.....	260
Lukaskrankenhaus Neuss .....	263
Universitätsklinikum Aachen.....	266
GFO Kliniken Bonn.....	269
Universitätsklinikum Bonn .....	272
Universitätsklinikum Köln.....	275
Klinikum Leverkusen gGmbH.....	278
Kliniken der Stadt Köln gGmbH .....	281
St. Marien-Hospital Düren - Birkesdorf.....	284
Marienhospital Gelsenkirchen .....	287
Universitätsklinikum Münster .....	290
CHRISTOPHORUS - KLINIKEN GMBH COESFELD .....	293
Vestische Kinder- und Jugendklinik und St. Vincenz-Krankenhaus Datteln.....	296
Klinikum Rheine, Standort Mathias-Spital.....	299
St. Franziskus-Hospital GmbH Münster.....	302
Evangelisches Klinikum Bethel Bielefeld .....	305
Klinikum Herford AÖR.....	308

Johannes Wesling Universitätsklinikum Minden .....	311
Perinatalzentrum Klinikum Lippe Detmold .....	314
St.Vincenz-Krankenhaus GmbH Paderborn.....	317
St-Elisabeth-Hospital, Klinikum der Ruhr-Uni Bochum .....	320
Klinikum Dortmund gGmbH .....	323
Ev. Krankenhaus Hamm.....	326
Marien Hospital Witten.....	329
DRK Kinderklinik Siegen in Kooperation mit Jungstiling KH Siegen.....	332
Evangelisches Krankenhaus Lippstadt gGmbH .....	335
Bürgerhospital und Clementine Kinderhospital gGmbH Frankfurt am Main.....	338
Klinikum Frankfurt Höchst.....	341
Bürgerhospital und Clementine Kinderhospital gGmbH Frankfurt am Main.....	344
Universitätsklinikum Giessen & Marburg, Standort Giessen .....	347
Sana Klinikum Offenbach .....	350
HELIOS DR HORST SCHMIDT KLINIKEN Wiesbaden.....	353
Klinikum Hanau GmbH .....	356
Klinikum Kassel.....	359
Universitätsklinikum Frankfurt.....	362
Klinikum Fulda gAG.....	365
Universitätsklinikum Gießen und Marburg GmbH, Standort Marburg.....	368
Perinatalzentrum Südhessen Darmstadt .....	371
Gemeinschaftsklinikum Mittelrhein Kemperhof Koblenz .....	373
Diakonie Krankenhaus Bad Kreuznach.....	376
MARIENHAUSKLINIKUM BENDORF NEUWIED WALDBREITBACH .....	379
Klinikum Mutterhaus der Borromäerinnen gGmbH Trier .....	382
Klinik für Kinder- und Jugendmedizin Kaiserslautern.....	385
St. Marien- und St. Annastiftskrankenhaus Ludwigshafen .....	388
Universitätsmedizin der Johannes Gutenberg-Universität Mainz .....	391
Diakonissen-Stiftungskrankenhaus Speyer .....	394
Klinikum Worms gGmbH .....	396
Klinikum Ludwigsburg .....	399
Rems-Murr-Kliniken Winnenden.....	402
Klinik für Kinder- und Jugendmedizin Heilbronn.....	405
Diakonie-Klinikum Schwäbisch Hall.....	408

KLINIKUM STUTTGART .....	411
Stauferklinikum Schwäbisch Gmünd Mutlangen .....	414
Kliniken Böblingen .....	417
Universitätsklinikum Mannheim .....	420
Schwarzwald-Baar-Klinikum GmbH Villingen-Schwenningen .....	422
Universitätsklinikum Freiburg .....	424
Klinikum Dritter Orden München-Nymphenburg .....	427
Klinik Hallerwiese / Cnopfsche Kinderklinik Nürnberg .....	430
Universitätsklinikum Ulm .....	433
ORTENAU KLINIKUM Offenburg-Kehl.....	436
St. Elisabethen-Krankenhaus gGmbH Loerrach.....	439
Hegau-Bodensee-Klinikum Singen .....	442
Klinikum Aschaffenburg-Alzenau .....	445
ROMED KLINIKUM ROSENHEIM .....	448
Kreiskliniken Reutlingen GmbH.....	451
Perinatalzentrum Oberschwabenklinik gGmbH Ravensburg .....	454
Helios Klinikum Pforzheim.....	457
Perinatalzentrum München I LMU Campus Innenstadt.....	460
Münchenklinik Schwabing.....	463
München Klinik Harlaching.....	466
Perinatalzentrum Ingolstadt.....	469
Klinikum Traunstein.....	472
Klinikum rechts der Isar, Technische Universität München.....	475
Perinatalzentrum München I LMU München Campus Großhadern .....	478
Kinderkrankenhaus St. Marien Perinatalzentrum Landshut .....	481
Klinikum Passau und Kinderklinik Dritter Orden Passau .....	484
DONAUISAR Klinikum Deggendorf .....	487
Krankenhaus Barmherzige Brüder, Klinik St. Hedwig Regensburg.....	490
Klinikum St. Marien Amberg .....	493
Perinatalzentrum Nordostbayern Kliniken Nordoberpfalz AG KlinikumWeiden ....	496
Sozialstiftung Bamberg.....	498
Perinatalzentrum Klinikum Bayreuth .....	501
REGIOMED-KLINIKEN GMBH STANDORT COBURG .....	504
Klinikum Fuerth .....	507



Klinikum Nürnberg .....	510
Universitätsklinikum Erlangen Perinatalzentrum Mittelfranken .....	513
Leopoldina-Krankenhaus der Stadt Schweinfurt.....	515
Universitätsklinikum Würzburg.....	518
Universitätsklinikum Augsburg.....	521
KJF-Fachklinik Josefinum Augsburg .....	524
Klinikum Kempten-Oberallgäu gGmbH .....	527
Perinatalzentrum Allgäu Klinikum Memmingen .....	530
Klinikum Saarbrücken.....	533
Universitätsklinikum des Saarlandes Homburg.....	536
Evangelisches Waldkrankenhaus Spandau Berlin .....	539
St. Joseph Krankenhaus Berlin .....	542
Charité-Universitätsmedizin Berlin Mitte CCM .....	545
Helios Klinikum Berlin Buch.....	547
Charité-Universitätsmedizin Berlin Virchow-CVK.....	550
DRK Kliniken Berlin Westend.....	552
VIVANTES Klinikum im Friedrichshain Berlin.....	555
Vivantes Klinikum Neukölln Berlin .....	558
Carl-Thiem-Klinikum Cottbus gGmbH .....	561
Klinikum Frankfurt (Oder) GmbH .....	564
Klinikum Westbrandenburg Potsdam .....	567
Klinikum Westbrandenburg GmbH Brandenburg an der Havel .....	570
KLINIKUM SÜDSTADT ROSTOCK.....	573
Universitätsmedizin Greifswald .....	576
Helios Kliniken Schwerin .....	579
Dietrich-Bonhoeffer-Klinikum Neubrandenburg.....	582
Klinikum St. Georg gGmbH Leipzig .....	584
Universitätsklinikum Leipzig AÖR .....	587
Universitätsklinikum Carl Gustav Carus an der Technischen Universität Dresden ..	589
Klinikum Chemnitz gGmbH.....	592
Perinatalzentrum der Universitätsklinik Magdeburg .....	595
Krankenhaus St. Elisabeth und St. Barbara Halle (Saale) .....	597
Universitätsklinikum Halle (Saale).....	600
Universitätsklinikum Jena.....	602

SRH Zentralklinikum Suhl .....	605
Helios Klinikum Erfurt.....	608
Rotkreuzklinikum München gGmbH .....	611
Marienhospital Bottrop gGmbH.....	614
Standortbezogene Ergebnisse der PNZ Level 2 .....	616
FEK - Friedrich-Ebert-Krankenhaus Neumünster GmbH .....	617
Städtisches Krankenhaus Kiel GmbH.....	619
AKK Altonaer Kinderkrankenhaus gGmbH Perinatalzentrum Schnelsen Hamburg.....	622
Helios Mariahilf Klinik Hamburg.....	624
Gesundheitseinrichtungen Sana Klinikum Hameln-Pyrmont.....	626
Agaplesion Diakoniekrankenhaus Rotenburg gGmbH .....	628
Ubbo Emmius Klinik Aurich .....	630
Bonifatius Hospital Lingen gGmbH.....	632
KLINIKUM LEER gemeinnützige GmbH.....	635
EUREGIO-KLINIK NORDHORN .....	637
Klinikum Wilhelmshaven .....	639
Gesundheit Nord gGmbH Klinikum Bremen-Nord .....	641
AMEOS Klinikum Am Bürgerpark BHV Klinikum Bremerhaven Reinkenheide.....	643
Katholisches Klinikum Oberhausen, Standort:St.Clemens-Hospital .....	646
Städtisches Klinikum Solingen .....	649
Allgemeines Krankenhaus Viersen GmbH.....	652
St. Vinzenz-Hospital Dinslaken .....	654
Marien-Hospital gGmbH Wesel.....	656
Bethlehem-Gesundheitszentrum gGmbH Stolberg.....	658
Gemeinschaftskrankenhaus Herdecke.....	660
Main-Kinzig-Kliniken gGmbH Gelnhausen.....	662
Vinzentius-Krankenhaus Landau .....	664
Die Filderklinik gGmbH Filderstadt.....	666
Klinikum Mittelbaden gGmbH Baden-Baden .....	668
Klinikum Wuerzburg Mitte gGmbH, Standort Missioklinik Wuerzburg .....	670
Kreiskliniken Altötting-Burghausen.....	672
RKK Klinikum St. Josefskrankenhaus Freiburg.....	674
Klinikum Garmisch-Partenkirchen.....	676
Klinikum Starnberg .....	678

Sana Klinikum Hof GmbH .....	680
Sana Klinikum Lichtenberg Berlin.....	682
Ruppiner Kliniken GmbH .....	685
Klinikum Barnim GmbH Werner Forßmann Krankenhaus Eberswalde.....	687
HBK Zwickau gGmbH .....	689
Städtisches Klinikum Dresden Standort Neustadt/Trachau .....	691
Sana Kliniken Leipziger Land GmbH Borna.....	693
Helios Klinikum Aue GmbH.....	695
DRK Gemeinnützige Krankenhaus GmbH Sachsen Chemnitz .....	697
Helios Vogtland-Klinikum Plauen .....	700
Klinikum Magdeburg gGmbH .....	703
Städtisches Klinikum Dessau .....	705
Thüringen-Kliniken Georgius "Agricola GmbH" Saalfeld .....	707
Südharz Klinikum Nordhausen .....	709
SRH Wald-Klinikum Gera .....	711
Sophien - und Hufeland Klinikum Weimar .....	713
St.Georg Klinikum Eisenach gGmbH.....	715
Standortbezogene Ergebnisse der Einrichtungen mit perinatalem Schwerpunkt .....	717
Sana Kliniken Ostholstein Klinik Eutin .....	718
Helios Klinik Schleswig.....	719
Asklepios Klinik Wandsbek Hamburg .....	720
Stadtkrankenhaus Delmenhorst GmbH .....	721
Helios Klinikum Gifhorn GmbH.....	722
Elbe Kliniken Stade-Buxtehude GmbH Stade .....	723
Heliso Klinikum Uelzen GmbH.....	724
Krankenhaus St.Joseph-Stift Bremen .....	725
Klinikum Remscheid .....	726
St.-Clemens-Hospital Geldern .....	727
Krankenhaus Neuwerk Maria von den Aposteln Mönchengladbach.....	728
KRANKENHAUS PORZ AM RHEIN Köln.....	729
Kreiskliniken Gummersbach Waldbröl GmbH.....	730
Krankenhaus Mechernich.....	731
Klinikum Westmuensterland GmbH St. Agnes-Hospital-Bocholt.....	732
Ludgerus-Kliniken Münster GmbH Clemenshospital Münster .....	733

St. Franziskus Hospital Ahlen.....	734
St. Ansgar Krankenhaus Höxter.....	735
St.-Johannes-Hospital Dortmund .....	736
Alice-Hospital Darmstadt.....	737
Klinikum Hochsauerland GmbH .....	738
Klinikum Bad Hersfeld .....	739
GPR Klinikum Ruesselsheim .....	740
Gemeinschaftsklinikum Mittelrhein St. Elisabeth Mayen .....	741
DRK Krankenhaus Kirchen .....	742
Klinikum Idar-Oberstein GmbH .....	743
Katholisches Klinikum Koblenz-Montabaur .....	744
Verbundkrankenhaus Bernkastel/Wittlich.....	745
Städtisches Krankenhaus Pirmasens gGmbH .....	746
Robert-Bosch-Krankenhaus Stuttgart .....	747
Kliniken Landkreis Heidenheim gGmbH .....	748
Ostalb-Klinikum Aalen .....	749
Klinik für Kinder- und Jugendmedizin Caritas Krankenhaus Bad Mergentheim .....	750
Frauenklinik Dr. Geisenhofer GmbH München .....	751
Klinikum Konstanz .....	752
Klinikum Landsberg am Lech .....	753
Perinataler Schwerpunkt Neuburg.....	754
Klinikum Nürnberg Kinderklinik Neumarkt .....	755
Kliniken Ostallgäu-Kaufbeuren.....	756
Marienhaus Klinikum Saarlouis - Dillingen.....	757
Marienhausklinik St. Josef Kohlhof Neunkirchen.....	758
Caritsklinikum Saarbrücken Standort St Theresia .....	759
Martin-Luther- Krankenhaus Berlin.....	760
Evangelisches Krankenhaus Ludwigsfelde Teltow.....	761
Kreiskrankenhaus Prignitz gemeinnützige GmbH .....	762
Asklepios Klinikum Uckermark Schwedt .....	763
Städtisches Krankenhaus Eisenhüttenstadt GmbH .....	764
Immanuel Klinikum Bernau .....	765
Immanuel Klinik Rüdersdorf bei Berlin.....	766
Oberhavel Kliniken GmbH Oranienburg.....	767

Havelland Kliniken GmbH Rathenow .....	768
Havelland Kliniken GmbH Nauen .....	769
DRK Krankenhaus Luckenwalde .....	770
LINIKUM NIEDERLAUSITZ LAUCHHAMMER.....	771
Sana Krankenhaus Templin .....	772
Klinikum Dahme-Spreewald GmbH Königs Wusterhausen.....	773
Elbe Elster Klinikum GmbH Herzberg .....	774
Klinikum Dahme-Spreewald GmbH Lübben .....	775
MediClin Müritz-Klinikum Waren.....	776
WESTMECKLENBURG KLINIKUM Mutter-Kind-Zentrum Hagenow .....	777
Sana-Krankenhaus Rügen GmbH.....	778
Helios Hansekllinikum Stralsund .....	779
Sana Hansekllinikum Wismar .....	780
Diakonissenkrankenhaus Dresden .....	781
Pleißental-Klinik GmbH Werdau.....	782
Rudolf Virchow Klinikum Glauchau gGmbH .....	783
Klinikum Obergöltzsch Rodewisch .....	784
DRK Krankenhaus Lichtenstein.....	785
Helios Klinik Leisnig .....	786
Muldentalkliniken GmbH Wurzen.....	787
Kreiskrankenhaus Weißwasser.....	788
ELBLANDKLINIKEN Stiftung & Co. Riesa .....	789
Lausitzer Seenland Klinikum GmbH Hoyerswerda .....	790
KLINIKUM OBERLAUSITZER BERGLAND gemeinnützige GmbH Zittau .....	791
Städtisches Klinikum Dresden Standort Friedrichstadt.....	792
Helios Klinikum Pirna.....	793
Kreiskrankenhaus Freiberg gGmbH.....	794
Kreiskrankenhaus Freiberg gGmbH Mittweida .....	795
Helios Weißeritztal-Kliniken Freital .....	796
Oberlausitz-Kliniken gGmbH Bautzen .....	797
St. Elisabeth-Krankenhaus Leipzig.....	798
Städtisches Klinikum Görlitz gGmbH .....	799
Kliniken Erlabrunn gGmbH Breitenbrunn.....	800
ELBLANDKLINIKEN Stiftung & Co. KG ELBLANDKLINIKUM Meißen.....	801

Gesundheitszentrum Bitterfeld/ Wolfen gGmbH .....	802
Kreiskrankenhaus Torgau Johann Kentmann.....	803
Altmark-Klinikum GmbH Gardelegen.....	804
Altmark-Klinikum GmbH Salzwedel.....	805
Carl-von-Basedow-Klinikum Saalekreis gGmbH Merseburg .....	806
AMEOS Klinikum Aschersleben .....	807
Helios Klinik Sangerhausen.....	808
AMEOS Klinikum Halberstadt.....	809
Klinikum Bad Salzungen.....	810
Robert-Koch-Krankenmhaus GmbH Apolda.....	811
Kreiskrankenhaus Greiz GmbH.....	812
Hufeland Klinikum GmbH Mühlhausen.....	813
Klinikum Altenburger Land GmbH Altenburg.....	814
Helios Klinikum Gotha .....	815
Eichsfeld Klinikum gGmbH Reifenstein .....	816
DRK gemeinnützige Krankenhausgesellschaft Thüringen Bad Frankenhausen .....	817
Ilm-Kreis-Kliniken Arnstadt-Ilmenau gGmbH .....	818
KMG Klinikum Güstrow GmbH .....	819

## Tabellenverzeichnis

Tabelle 1: Übersicht der Ergebnisse (gesamt) – PNZ Level 1 .....	146
Tabelle 2: Übersicht der Ergebnisse (gesamt) – PNZ Level 2 .....	150
Tabelle 3: Übersicht der Ergebnisse (gesamt) – Perinataler Schwerpunkt .....	153

## Abbildungsverzeichnis

Abbildung 1: Verteilung der Häufigkeiten der Einrichtungen nach der Versorgungsstufe.....	28
Abbildung 2: Verteilung der Häufigkeiten der Einrichtungen nach Bundesland und der Versorgungsstufe .....	28
Abbildung 3: Angabe der Häufigkeiten zur Qualifikation der ärztlichen Leitung – Geburtshilfe	29
Abbildung 4: Angabe der Häufigkeiten zur Qualifikation der ärztlichen Stellvertretung – Geburtshilfe.....	30
Abbildung 5: Angabe der Häufigkeiten zur geburtshilflichen Versorgung mit permanenter Arztpräsenz.....	31
Abbildung 6: Angabe der Häufigkeiten zum Vorhandensein eines Rufbereitschaftsdiensts und weiteren Regelungen .....	32
Abbildung 7: Angabe der Häufigkeiten zur Weiterbildung für den Schwerpunkt bzw. die fakultative Weiterbildung „Spezielle Geburtshilfe und Perinatalmedizin“ .....	32
Abbildung 8: Angabe der Häufigkeiten zur Weiterbildungsbefugnis im Perinatalzentrum für den Schwerpunkt bzw. die fakultative Weiterbildung „Spezielle Geburtshilfe und Perinatalmedizin“ .....	33
Abbildung 9: Angabe der Häufigkeiten zur hebammenhilflichen oder entbindungspflegerischen Leitung des Kreißsaals .....	34
Abbildung 10: Angabe der Häufigkeiten zur sachgerechten Ausübung der Leitungsfunktion im Rahmen des Organisationsstatuts .....	34
Abbildung 11: Angabe der Häufigkeiten, ob die leitende Hebamme bzw. der leitende Entbindungspfleger an einem Leitungslehrgang teilgenommen hat.....	35
Abbildung 12: Angabe der Häufigkeiten zur 24-Stunden-Präsenz einer Hebamme oder eines Entbindungspflegers im Kreißsaal.....	35
Abbildung 13: Angabe der Häufigkeiten zur Rufbereitschaft einer zweiten Hebamme bzw. Entbindungspflegers.....	36
Abbildung 14: Angabe der Häufigkeiten zur ständigen Erreichbarkeit einer Hebamme oder eines Entbindungspflegers auf der präpartalen Station.....	36
Abbildung 15: Angabe der Häufigkeiten zur Teilnahme der Hebammen bzw. Entbindungspfleger an Maßnahmen des klinikinternen Qualitätsmanagements.....	37
Abbildung 16: Angabe der Häufigkeiten zur Qualifikation der ärztlichen Leitung – Neonatologie	37
Abbildung 17: Angabe der Häufigkeiten zur Qualifikation der ärztlichen Stellvertretung – Neonatologie.....	38
Abbildung 18: Angabe der Häufigkeiten zur neonatologischen Versorgung mit permanenter Arztpräsenz.....	39
Abbildung 19: Angabe der Häufigkeiten zum Rufbereitschaftsdienst .....	39
Abbildung 20: Angabe der Häufigkeiten für die Weiterbildung für den Schwerpunkt „Neonatologie“.....	40
Abbildung 21: Angabe der Häufigkeiten für die Weiterbildungsbefugnis für den Schwerpunkt „Neonatologie“ .....	40
Abbildung 22: Angabe der Häufigkeiten zum eingesetzten Pflegepersonal auf den neonatologischen Intensivstationen (in VZÄ-Gruppen).....	41



Abbildung 23: Angabe der Häufigkeiten zum eingesetzten Pflegepersonal auf der neonatologischen Intensivstation mit einer abgeschlossenen Fachweiterbildung „Pädiatrische Intensivpflege“ (in VZÄ-Gruppen) .....	42
Abbildung 24: Anteil an Gesundheitskinderkrankenschwäger/innen mit Weiterbildung Päd. Intensivpflege auf der neonatologischen Intensivstation.....	43
Abbildung 25: Angabe der Häufigkeiten zum eingesetzten Pflegepersonal auf der neonatologischen Intensivstation ohne einer abgeschlossenen Fachweiterbildung „Pädiatrische Intensivpflege“, aber mit bestimmten Voraussetzungen (in VZÄ-Gruppen) .....	44
Abbildung 26: Anteil an Gesundheitskinderkrankenschwäger/innen ohne Weiterbildung „Pädiatrische Intensivpflege“, aber mit bestimmten Voraussetzungen auf der neonatologischen Intensivstation .....	45
Abbildung 27: Angabe der Häufigkeiten zur Fachweiterbildungsquote „Pädiatrische Intensivpflege“ .....	45
Abbildung 28: Angabe der Häufigkeiten, ob ein Gesundheits- und Kinderkrankenschwäger oder eine Gesundheits- und Kinderkrankenschwägerin mit einer abgeschlossenen Fachweiterbildung im Bereich „Pädiatrische Intensivpflege“ in jeder Schicht zum Einsatz kam .....	46
Abbildung 29: Angabe der Häufigkeiten, ob mind. ein Gesundheits- und Kinderkrankenschwäger oder eine Gesundheits- und Kinderkrankenschwägerin je intensivtherapiepflichtigem Frühgeborenen mit einem Geburtsgewicht < 1500 g auf der neonatologischen Intensivstation eingesetzt wurde .....	46
Abbildung 30: Angabe der Häufigkeiten zum Einsatz von mind. eines Gesundheits- und Kinderkrankenschwägers oder einer Gesundheits- und Kinderkrankenschwägerin je zwei intensivüberwachungspflichtigem Frühgeborenen mit einem Geburtsgewicht < 1500 g.....	47
Abbildung 31: Angabe der Häufigkeiten zu den pflegerischen Erfüllungsquoten .....	48
Abbildung 32: Angabe der Häufigkeiten an Schichten mit intensivtherapiepflichtigen und/oder intensivüberwachungspflichtigen Frühgeborenen mit einem Geburtsgewicht < 1500 g auf der neonatologischen Intensivstation .....	49
Abbildung 33: Angabe der Häufigkeiten von Schichten, in denen die Vorgaben nach I.2.2.7 und / oder I.2.2.8 erfüllt wurden .....	49
Abbildung 34: Angabe der Häufigkeiten von zwei aufeinanderfolgenden Schichten, in denen die vorgegebenen Pflegeschlüssel nicht erfüllt wurden .....	50
Abbildung 35: Angabe der Häufigkeiten zur Versorgung aller weiterer Patientinnen und Patienten auf der neonatologischen Intensivstation mit ausreichend Personal.....	50
Abbildung 36: Angabe der Häufigkeiten, ob ein Personalmanagementkonzept in der Einrichtung angewendet wurde .....	51
Abbildung 37: Angabe der Häufigkeiten zum Personalschlüssel zur Versorgung der weiteren intensivtherapiepflichtigen Kinder auf der neonatologischen Intensivstation.....	52
Abbildung 38: Angabe der Häufigkeiten zum Personalschlüssel zur Versorgung der weiteren intensivüberwachungspflichtigen Kinder auf der neonatologischen Intensivstation.....	53
Abbildung 39: Angabe der Häufigkeiten zum Personalschlüssel zur Versorgung der übrigen Kinder auf der neonatologischen Intensivstation .....	54
Abbildung 40: Angabe der Häufigkeiten, ob die Stationsleitung der neonatologischen Intensivstation einen Leitungslehrgang absolviert hat .....	54

Abbildung 41: Angabe der Häufigkeiten, ob das PNZ ab dem 01. Januar 2017 die Anforderungen an die pflegerische Versorgung unter I.2.2 nicht erfüllt .....	55
Abbildung 42: Angabe der Häufigkeiten, ob das Perinatalzentrum am klärenden Dialog teilnimmt .....	55
Abbildung 43: Angabe der Häufigkeiten, ob der Entbindungsbereich, der OP-Bereich und die neonatologische Intensivstation sich im selben Gebäude befinden .....	56
Abbildung 44: Angabe der Häufigkeiten, ob die neonatologische Intensivstation über mind. sechs neonatologische Intensivtherapieplätze verfügte .....	57
Abbildung 45: Angabe der Häufigkeiten, ob an einem jedem Intensivtherapieplatz ein Intensivpflege-Inkubator verfügbar war .....	57
Abbildung 46: Angabe der Häufigkeiten, ob an einem jedem Intensivtherapieplatz ein Monitoring bzgl. EKG, Blutdruck und Pulsoximetrie verfügbar war .....	58
Abbildung 47: Angabe der Häufigkeiten, ob vier Intensivtherapieplätze über je mindestens ein Beatmungsgerät für Früh- und Reifgeborene und die Möglichkeit zur transkutanen pO <sub>2</sub> - und pCO <sub>2</sub> -Messung verfügten .....	58
Abbildung 48: Angabe der Häufigkeiten, ob ein Röntgengerät auf der neonatologischen Intensivstation oder unmittelbar benachbart verfügbar war .....	59
Abbildung 49: Angabe der Häufigkeiten, ob ein Ultraschallgerät (inklusive Echokardiografie) auf der neonatologischen Intensivstation oder unmittelbar benachbart verfügbar war .....	60
Abbildung 50: Angabe der Häufigkeiten, ob ein Elektroenzephalografiegerät (Standard EEG bzw. Amplituden-integriertes EEG) auf der neonatologischen Intensivstation oder unmittelbar benachbart verfügbar war .....	60
Abbildung 51: Angabe der Häufigkeiten, ob ein Blutgasanalysegerät auf der neonatologischen Intensivstation oder unmittelbar benachbart verfügbar war .....	61
Abbildung 52: Angabe der Häufigkeiten, ob ein Blutgasanalysegerät innerhalb von drei Minuten erreichbar war .....	61
Abbildung 53: Angabe der Häufigkeiten, ob das PNZ in der Lage war, im Notfall Früh- und Reifgeborene außerhalb des eigenen Zentrums angemessen zu versorgen und mittels mobiler Intensiveinheit in das Zentrum zu transportieren .....	62
Abbildung 54: Angabe der Häufigkeiten, ob die Voraussetzungen für eine kinderchirurgische Versorgung im Perinatalzentrum gegeben waren .....	63
Abbildung 55: Angabe der Häufigkeiten, ob eine Kinderchirurgie als Rufbereitschaftsdienst oder einer vergleichbaren Regelung im Rahmen einer Kooperationsvereinbarung bestand .....	64
Abbildung 56: Angabe der Häufigkeiten von wem die kinderchirurgische Dienstleitung erbracht wurde .....	64
Abbildung 57: Angabe der Häufigkeiten, ob eine Kinderkardiologie als Rufbereitschaftsdienst oder einer vergleichbaren Regelung im Rahmen einer Kooperationsvereinbarung bestand .....	65
Abbildung 58: Angabe der Häufigkeiten von wem die kinderkardiologische Dienstleitung erbracht wurde .....	66
Abbildung 59: Angabe der Häufigkeiten, ob der Bereich Mikrobiologie als Regeldienst bestand .....	66
Abbildung 60: Angabe der Häufigkeiten, ob zusätzlich an Wochenenden und gesetzlichen Feiertagen mindestens eine Rufbereitschaft (auch telefonisch), die auf ein bestimmtes Zeitfenster beschränkt werden kann, bestand (Mikrobiologie) .....	67

Abbildung 61: Angabe der Häufigkeiten von wem die mikrobiologische Dienstleitung erbracht wurde .....	67
Abbildung 62: Angabe der Häufigkeiten, ob eine Radiologie als Rufbereitschaftsdienst oder einer vergleichbaren Regelung im Rahmen einer Kooperationsvereinbarung bestand .....	68
Abbildung 63: Angabe der Häufigkeiten von wem die radiologische Dienstleitung erbracht wurde .....	69
Abbildung 64: Angabe der Häufigkeiten, ob die Neuropädiatrie mindestens als telefonisches Konsil im Regeldienst bestand bzw. das klinische Konsil im Perinatalzentrum nach Terminvereinbarung erfolgte .....	69
Abbildung 65: Angabe der Häufigkeiten von wem die neuropädiatrische Dienstleitung erbracht wurde .....	70
Abbildung 66: Angabe der Häufigkeiten, ob eine Ophthalmologie mindestens als telefonisches Konsil im Regeldienst bestand bzw. das klinische Konsil im Perinatalzentrum nach Terminvereinbarung erfolgte .....	71
Abbildung 67: Angabe der Häufigkeiten von wem die ophthalmologische Dienstleitung erbracht wurde .....	71
Abbildung 68: Angabe der Häufigkeiten, ob die humangenetische Leistung mindestens als telefonisches Konsil im Regeldienst bestand bzw. das klinische Konsil im Perinatalzentrum nach Terminvereinbarung erfolgte .....	72
Abbildung 69: Angabe der Häufigkeiten von wem die humangenetische Dienstleitung erbracht wurde .....	73
Abbildung 70: Angabe der Häufigkeiten, ob Laborleistungen im Schicht- oder Bereitschaftsdienst oder einer vergleichbaren Regelung im Rahmen von Kooperationsvereinbarungen umgesetzt wurden .....	73
Abbildung 71: Angabe der Häufigkeiten von wem die Laborleistung erbracht wurde .....	74
Abbildung 72: Angabe der Häufigkeiten, ob mikrobiologische Laborleistungen auch als Regeldienste an Wochenenden und Feiertagen bestanden .....	75
Abbildung 73: Angabe der Häufigkeiten von wem die mikrobiologische Leistung erbracht wurde .....	75
Abbildung 74: Angabe der Häufigkeiten, ob die Durchführung von Röntgenuntersuchungen im Schicht- oder Bereitschaftsdienst oder durch eine vergleichbare Regelung im Rahmen von Kooperationsvereinbarungen gewährleistet wurde .....	76
Abbildung 75: Angabe der Häufigkeiten von wem die Röntgenuntersuchungen erbracht wurden .....	76
Abbildung 76: Angabe der Häufigkeiten, ob eine professionelle psychosoziale Betreuung der Eltern von montags bis freitags zur Verfügung stand .....	77
Abbildung 77: Angabe der Häufigkeiten von wem die professionelle psychosoziale Betreuung erbracht wurde .....	78
Abbildung 78: Angabe der Häufigkeiten, ob die weitere Betreuung der Familien im häuslichen Umfeld durch eine gezielte Entlassungsvorbereitung und, bei Bedarf, durch eine sozialmedizinische Nachsorge gewährleistet wurde .....	79
Abbildung 79: Angabe der Häufigkeiten, ob die Überleitung in eine strukturierte entwicklungsneurologische, diagnostische und gegebenenfalls therapeutische Betreuung (z. B.	

in sozialpädiatrische Zentren) unter Einbeziehung aller an der Versorgung Beteiligter vorgenommen wurde.....	79
Abbildung 80: Angabe der Häufigkeiten, ob eine Erklärung über die kontinuierliche Teilnahme an bzw. ein Nachweis der Durchführung einer externen Infektions-Surveillance für Frühgeborene mit einem Geburtsgewicht unter 1500 Gramm vorlag.....	80
Abbildung 81: Angabe der Häufigkeiten zur Teilnahme bzw. Durchführung von Qualitätssicherungsverfahren.....	81
Abbildung 82: Angabe der Häufigkeiten, welches Qualitätssicherungsverfahren angewandt wurde .....	81
Abbildung 83: Angabe der Häufigkeiten, ob eine entwicklungsdiagnostische Nachuntersuchung für alle Frühgeborenen mit einem Geburtsgewicht unter 1500 Gramm im korrigierten Alter von zwei Jahren angestrebt wurde.....	82
Abbildung 84: Angabe der Häufigkeiten, ob das Frühgeborene möglichst nach einer Woche, spätestens jedoch 14 Tage nach der Geburt in einer interdisziplinären Fallbesprechung vorgestellt wurde.....	83
Abbildung 85: Angabe der Häufigkeiten, ob das Ergebnis der Fallbesprechung in der Patientenakte dokumentiert wurde.....	83
Abbildung 86: Angabe der Häufigkeiten zur Qualifikation der ärztlichen Leitung – Geburtshilfe84	
Abbildung 87: Angabe der Häufigkeiten zur Qualifikation der ärztlichen Stellvertretung – Geburtshilfe.....	85
Abbildung 88: Angabe der Häufigkeiten zur geburtshilflichen Versorgung mit permanenter Arztpräsenz.....	85
Abbildung 89: Angabe der Häufigkeiten zum Rufbereitschaftsdienst.....	86
Abbildung 90: Angabe der Häufigkeiten zur hebammenhilflichen oder entbindungspflegerischen Leitung des Kreißsaals.....	87
Abbildung 91: Angabe der Häufigkeiten zur sachgerechten Ausübung der Leitungsfunktion im Rahmen des Organisationsstatuts.....	87
Abbildung 92: Angabe der Häufigkeiten, ob die leitende Hebamme bzw. der leitende Entbindungspfleger an einem Leitungslehrgang teilgenommen hat.....	88
Abbildung 93: Angabe der Häufigkeiten zur 24-Stunden-Präsenz einer Hebamme oder eines Entbindungspflegers im Kreißaal.....	89
Abbildung 94: Angabe der Häufigkeiten zur Rufbereitschaft einer zweiten Hebamme bzw. Entbindungspflegers.....	89
Abbildung 95: Angabe der Häufigkeiten zur ständigen Erreichbarkeit einer Hebamme oder eines Entbindungspflegers auf der präpartalen Station.....	90
Abbildung 96: Angabe der Häufigkeiten zur Teilnahme der Hebammen bzw. Entbindungspfleger an Maßnahmen des klinikinternen Qualitätsmanagements.....	90
Abbildung 97: Angabe der Häufigkeiten zur Qualifikation der ärztlichen Leitung – Neonatologie91	
Abbildung 98: Angabe der Häufigkeiten zur Qualifikation der ärztlichen Stellvertretung – Neonatologie.....	92
Abbildung 99: Angabe der Häufigkeiten zur neonatologischen Versorgung mit permanenter Arztpräsenz.....	92
Abbildung 100: Angabe der Häufigkeiten zum Rufbereitschaftsdienst.....	93

Abbildung 101: Angabe der Häufigkeiten zum eingesetzten Pflegepersonal auf der neonatologischen Intensivstation (in VZÄ-Gruppen).....	94
Abbildung 102: Angabe der Häufigkeiten zum eingesetzten Pflegepersonal auf der neonatologischen Intensivstation mit einer abgeschlossenen Fachweiterbildung „Pädiatrische Intensivpflege“ (in VZÄ-Gruppen) .....	94
Abbildung 103: Anteil an Gesundheitskinderkrankenschwestern/innen mit Weiterbildung Päd. Intensivpflege auf der neonatologischen Intensivstation.....	95
Abbildung 104: Angabe der Häufigkeiten zum eingesetzten Pflegepersonal auf der neonatologischen Intensivstation ohne einer abgeschlossenen Fachweiterbildung „Pädiatrische Intensivpflege“, aber mit bestimmten Voraussetzungen (in VZÄ-Gruppen) .....	96
Abbildung 105: Anteil an Gesundheitskinderkrankenschwestern/innen ohne Weiterbildung „Pädiatrische Intensivpflege“, aber mit bestimmten Voraussetzungen auf der neonatologischen Intensivstation .....	97
Abbildung 106: Angabe der Häufigkeiten zur Fachweiterbildungsquote „Pädiatrische Intensivpflege“ .....	97
Abbildung 107: Angabe der Häufigkeiten zum Einsatz eines Gesundheits- und Kinderkrankenschwesterns oder einer Gesundheits- und Kinderkrankenschwesternin mit einer abgeschlossenen Fachweiterbildung im Bereich „Pädiatrische Intensivpflege“ in jeder Schicht .....	98
Abbildung 108: Angabe der Häufigkeiten zum Einsatz von mind. eines Gesundheits- und Kinderkrankenschwesterns oder einer Gesundheits- und Kinderkrankenschwesternin je intensivtherapiepflichtigem Frühgeborenen mit einem Geburtsgewicht < 1500 g.....	98
Abbildung 109: Angabe der Häufigkeiten zum Einsatz von mind. eines Gesundheits- und Kinderkrankenschwesterns oder einer Gesundheits- und Kinderkrankenschwesternin je zwei intensivüberwachungspflichtigem Frühgeborenen mit einem Geburtsgewicht < 1500 g.....	99
Abbildung 110: Angabe der Häufigkeiten zu den pflegerischen Erfüllungsquoten .....	100
Abbildung 111: Angabe der Häufigkeiten an Schichten mit intensivtherapiepflichtigen und/oder intensivüberwachungspflichtigen Frühgeborenen mit einem Geburtsgewicht < 1500 g auf der neonatologischen Intensivstation .....	100
Abbildung 112: Angabe der Häufigkeiten von Schichten, in denen die Vorgaben nach I.2.2.7 und / oder I.2.2.8 erfüllt wurden .....	101
Abbildung 113: Angabe der Häufigkeiten von zwei aufeinanderfolgenden Schichten, in denen die vorgegebenen Pflegeschlüssel nicht erfüllt wurden .....	102
Abbildung 114: Angabe der Häufigkeiten zur Versorgung aller weiterer Patientinnen und Patienten auf der neonatologischen Intensivstation mit ausreichend Personal.....	102
Abbildung 115: Angabe der Häufigkeiten, ob ein Personalmanagementkonzept in der Einrichtung angewendet wurde .....	103
Abbildung 116: Angabe der Häufigkeiten zum Personalschlüssel zur Versorgung der weiteren intensivtherapiepflichtigen Kinder .....	104
Abbildung 117: Angabe der Häufigkeiten zum Personalschlüssel zur Versorgung der weiteren intensivüberwachungspflichtigen Kinder.....	104
Abbildung 118: Angabe der Häufigkeiten zum Personalschlüssel zur Versorgung der übrigen Kinder .....	105

Abbildung 119: Angabe der Häufigkeiten, ob die Stationsleitung einen Leitungslehrgang absolviert hat .....	105
Abbildung 120: Angabe der Häufigkeiten, ob das PNZ ab dem 01. Januar 2017 die Anforderungen an die pflegerische Versorgung unter II.2.2 nicht erfüllt .....	106
Abbildung 121: Angabe der Häufigkeiten, ob das Perinatalzentrum am klärenden Dialog teilnimmt .....	107
Abbildung 122: Angabe der Häufigkeiten, ob der Entbindungsbereich, der OP-Bereich und die neonatologische Intensivstation sich im selben Gebäude befinden .....	107
Abbildung 123: Angabe der Häufigkeiten, ob die neonatologische Intensivstation über mind. vier neonatologische Intensivtherapieplätze verfügte .....	108
Abbildung 124: Angabe der Häufigkeiten, ob an einem jedem Intensivtherapieplatz ein Intensivpflege-Inkubator verfügbar war .....	109
Abbildung 125: Angabe der Häufigkeiten, ob an jedem Intensivtherapieplatz ein Monitoring bzgl. EKG, Blutdruck und Pulsoximetrie verfügbar war .....	109
Abbildung 126: Angabe der Häufigkeiten, ob zwei Intensivtherapieplätze über je mindestens ein Beatmungsgerät für Früh- und Reifgeborene und die Möglichkeit zur transkutanen pO <sub>2</sub> - und pCO <sub>2</sub> -Messung verfügten .....	110
Abbildung 127: Angabe der Häufigkeiten, ob ein Röntgengerät auf der neonatologischen Intensivstation oder unmittelbar benachbart verfügbar war .....	111
Abbildung 128: Angabe der Häufigkeiten, ob ein Ultraschallgerät (inklusive Echokardiografie) auf der neonatologischen Intensivstation oder unmittelbar benachbart verfügbar war .....	111
Abbildung 129: Angabe der Häufigkeiten, ob ein Elektroenzephalografiegerät (Standard EEG bzw. Amplituden-integriertes EEG) auf der neonatologischen Intensivstation oder unmittelbar benachbart verfügbar war .....	112
Abbildung 130: Angabe der Häufigkeiten, ob ein Blutgasanalysegerät auf der neonatologischen Intensivstation oder unmittelbar benachbart verfügbar war .....	113
Abbildung 131: Angabe der Häufigkeiten, ob ein Blutgasanalysegerät innerhalb von drei Minuten erreichbar war .....	113
Abbildung 132: Angabe der Häufigkeiten, ob eine Kinderchirurgie als Rufbereitschaftsdienst oder einer vergleichbaren Regelung im Rahmen einer Kooperationsvereinbarung bestand .....	114
Abbildung 133: Angabe der Häufigkeiten von wem die kinderchirurgische Dienstleitung erbracht wurde .....	115
Abbildung 134: Angabe der Häufigkeiten, ob eine Kinderkardiologie als Rufbereitschaftsdienst oder einer vergleichbaren Regelung im Rahmen einer Kooperationsvereinbarung bestand .....	115
Abbildung 135: Angabe der Häufigkeiten von wem die kinder-kardiologische Dienstleitung erbracht wurde .....	116
Abbildung 136: Angabe der Häufigkeiten, ob der Bereich Mikrobiologie als Regeldienst bestand .....	117
Abbildung 137: Angabe der Häufigkeiten, ob zusätzlich an Wochenenden und gesetzlichen Feiertagen mindestens eine Rufbereitschaft (auch telefonisch), die auf ein bestimmtes Zeitfenster beschränkt werden kann, bestand (Mikrobiologie) .....	117
Abbildung 138: Angabe der Häufigkeiten von wem die mikrobiologische Dienstleitung erbracht wurde .....	118

Abbildung 139: Angabe der Häufigkeiten, ob die Radiologie als Rufbereitschaftsdienst oder einer vergleichbaren Regelung im Rahmen einer Kooperationsvereinbarung bestand .....	119
Abbildung 140: Angabe der Häufigkeiten von wem die radiologische Dienstleitung erbracht wurde .....	119
Abbildung 141: Angabe der Häufigkeiten, ob die Neuropädiatrie mindestens als telefonisches Konsil im Regeldienst bestand bzw. das klinische Konsil im Perinatalzentrum nach Terminvereinbarung erfolgte .....	120
Abbildung 142: Angabe der Häufigkeiten von wem die neuropädiatrische Dienstleitung erbracht wurde .....	121
Abbildung 143: Angabe der Häufigkeiten, ob eine Ophthalmologie mindestens als telefonisches Konsil im Regeldienst bestand bzw. das klinische Konsil im Perinatalzentrum nach Terminvereinbarung erfolgte .....	121
Abbildung 144: Angabe der Häufigkeiten, von wem die ophthalmologische Dienstleitung erbracht wurde .....	122
Abbildung 145: Angabe der Häufigkeiten, ob die humangenetische Leistung mindestens als telefonisches Konsil im Regeldienst bestand bzw. das klinische Konsil im Perinatalzentrum nach Terminvereinbarung erfolgte .....	123
Abbildung 146: Angabe der Häufigkeiten, von wem die humangenetische Dienstleitung erbracht wurde .....	123
Abbildung 147: Angabe der Häufigkeiten, ob Laborleistungen im Schicht- oder Bereitschaftsdienst oder einer vergleichbaren Regelung im Rahmen von Kooperationsvereinbarungen bestanden .....	124
Abbildung 148: Angabe der Häufigkeiten von wem die Laborleistung erbracht wurde.....	125
Abbildung 149: Angabe der Häufigkeiten, ob mikrobiologische Laborleistungen auch als Regeldienst an Wochenenden und Feiertagen bestanden .....	125
Abbildung 150: Angabe der Häufigkeiten, von wem die mikrobiologischen Laborleistungen erbracht wurde.....	126
Abbildung 151: Angabe der Häufigkeiten, ob die Durchführung von Röntgenuntersuchungen im Schicht- oder Bereitschaftsdienst oder durch eine vergleichbare Regelung im Rahmen von Kooperationsvereinbarungen gewährleistet wurden .....	126
Abbildung 152: Angabe der Häufigkeiten, von wem die Röntgenuntersuchungen erbracht wurden .....	127
Abbildung 153: Angabe der Häufigkeiten, ob eine professionelle psychosoziale Betreuung der Eltern von montags bis freitags zur Verfügung stand .....	128
Abbildung 154: Angabe der Häufigkeiten, von wem die professionelle psychosoziale Betreuung erbracht wurde.....	128
Abbildung 155: Angabe der Häufigkeiten, ob die weitere Betreuung der Familien im häuslichen Umfeld durch eine gezielte Entlassungsvorbereitung und, bei Bedarf, in eine sozialmedizinische Nachsorge gewährleistet wurde .....	129
Abbildung 156: Angabe der Häufigkeiten, ob die Überleitung in eine strukturierte entwicklungsneurologische, diagnostische und gegebenenfalls therapeutische Betreuung (z. B. in sozialpädiatrische Zentren) unter Einbeziehung aller an der Versorgung Beteiligter vorgenommen wurde.....	130
Abbildung 157: Angabe der Häufigkeiten, zur Verordnung sozialmedizinischer Nachsorge....	131

Abbildung 158: Angabe der Häufigkeiten, ob eine Erklärung über die kontinuierliche Teilnahme an bzw. ein Nachweis der Durchführung externe Infektions-Surveillance für Frühgeborene mit einem Geburtsgewicht unter 1500 Gramm vorlag .....	132
Abbildung 159: Angabe der Häufigkeiten, welches Qualitätssicherungsverfahren angewandt wurde .....	133
Abbildung 160: Angabe der Häufigkeiten, ob eine entwicklungsdiagnostische Nachuntersuchung für alle Frühgeborenen mit einem Geburtsgewicht unter 1500 Gramm im korrigierten Alter von zwei Jahren angestrebt wurde .....	133
Abbildung 161: Angabe der Häufigkeiten, ob das PNZ Level 2 die Kriterien für eine Zuweisung in die höhere Versorgungsstufe im Rahmen seines einrichtungsinternen Qualitätsmanagements als Prozessqualitätsmerkmal definiert .....	134
Abbildung 162: Angabe der Häufigkeiten, ob das Frühgeborene möglichst nach einer Woche, spätestens jedoch 14 Tage nach der Geburt in einer interdisziplinären Fallbesprechung vorgestellt wurde .....	135
Abbildung 163: Angabe der Häufigkeiten, ob das Ergebnis der Fallbesprechung in der Patientenakte dokumentiert wurde .....	135
Abbildung 164: Angabe der Häufigkeiten, ob der perinatale Schwerpunkt sich in einem Krankenhaus, das eine Geburtsklinik mit Kinderklinik im Haus vorhält oder über eine koop. Kinderklinik verfügt, befindet.....	136
Abbildung 165: Angabe der Häufigkeiten, ob die ärztliche Leitung im perinatalem Schwerpunkt einer Fachärztin oder einem Facharzt für Kinder- und Jugendmedizin oder Kinderheilkunde obliegt.....	137
Abbildung 166: Angabe der Häufigkeiten, ob die ärztliche Leitung in perinatalem Schwerpunkt einer Fachärztin oder einem Facharzt für Kinder- und Jugendmedizin oder Kinderheilkunde obliegt.....	137
Abbildung 167: Angabe der Häufigkeiten, ob die ärztliche Versorgung der Früh- und Reifgeborenen mit einem pädiatrischen Dienstarzt sichergestellt war.....	138
Abbildung 168: Angabe der Häufigkeiten, ob der Perinatale Schwerpunkt in der Lage war, plötzlich auftretende, unerwartete neonatologische Notfälle adäquat zu versorgen.....	138
Abbildung 169: Angabe der Häufigkeiten, ob die kooperierende Kinderklinik jederzeit über einen Rufbereitschaftsdienst mit einer Fachärztin bzw. einem Facharzt für Kinder- und Jugendmedizin oder Kinderheilkunde verfügte .....	139
Abbildung 170: Angabe der Häufigkeiten, ob die Pflege der Frühgeborenen und kranken Neugeborenen durch Gesundheits- und Kinderkrankenpflegerinnen oder Gesundheits- und Kinderkrankenpfleger erfolgte.....	140
Abbildung 171: Angabe der Häufigkeiten, ob bei anhaltenden gesundheitlichen Problemen der Früh- oder Reifgeborenen eine Verlegung in ein Perinatalzentrum des Levels 1 oder 2 erfolgte. ....	140
Abbildung 172: Angabe der Häufigkeiten, ob die Möglichkeit zur notfallmäßigen Beatmung der Früh- und Reifgeborenen bestand .....	141
Abbildung 173: Angabe der Häufigkeiten, ob der perinatale Schwerpunkt über diagnostische Verfahren wie Radiologie, allgemeine Sonografie, Elektroenzephalografie und Labor verfügte .....	142



Abbildung 174: Angabe der Häufigkeiten, von wem die radiologischen Dienstleistungen erbracht wurden ..... 142

Abbildung 175: Angabe der Häufigkeiten, von wem die Labordienstleistungen erbracht wurden ..... 143

Abbildung 176: Angabe der Häufigkeiten, ob der perinatale Schwerpunkt die Kriterien für eine Zuweisung in die höheren Versorgungsstufen beachtete ..... 143

## Abkürzungsverzeichnis

Abkürzung	Bedeutung
BA	Bayern
BB	Brandenburg
BE	Berlin
BW	Baden-Württemberg
G-BA	Gemeinsamer Bundesausschuss
HB	Hansestadt Bremen
HE	Hessen
HH	Hansestadt Hamburg
IQTIG	Institut für Qualitätssicherung und Transparenz im Gesundheitswesen
MV	Mecklenburg-Vorpommern
NI	Niedersachsen
NO	Nordrhein-Westfalen
PNZ	Perinatalzentrum
QFR-RL	Qualitätssicherungs-Richtlinie Früh- und Reifgeborene
RP	Rheinland-Pfalz
SH	Schleswig-Holstein
SL	Saarland
SN	Sachsen
ST	Sachsen-Anhalt
TH	Thüringen
VZÄ	Vollzeitäquivalente

# 1 Einleitung

Der Gemeinsame Bundesausschuss (G-BA) beauftragte das IQTIG am 17. Mai 2018, die Daten der Strukturabfrage für das Erfassungsjahr 2018 auszuwerten und in einem zusammenfassenden Bericht sowie einer standortbezogenen Auswertung auf [www.perinatalzentren.org](http://www.perinatalzentren.org) zu veröffentlichen.

Im Zeitraum zwischen dem 1. und 15. Januar 2019 führte das IQTIG als zuständige Datenannahmestelle eine verpflichtende Strukturabfrage bei den Einrichtungen der perinatalen Versorgung durch. Neben den Perinatalzentren der Level 1 und Level 2<sup>1</sup> (Versorgung von Frühgeborenen unter 1.500 g) waren außerdem die Einrichtungen mit perinatalem Schwerpunkt (Versorgung von Frühgeborenen ab 1.500 g) verpflichtet, an der Abfrage teilzunehmen. Mithilfe dieser jährlich stattfindenden Abfrage soll ermittelt werden, wie die strukturellen und personellen Anforderungen, die von der Qualitätssicherungs-Richtlinie Früh- und Reifgeborene (QFR-RL) vorgegeben sind, in den Einrichtungen umgesetzt werden. Die Übermittlung der Daten erfolgte in elektronischer Form auf Grundlage eines durch das IQTIG bereitgestellten Servicedokuments, welches auf Basis der Checkliste gemäß Anlage 3 der QFR-RL entworfen wurde.

Im zweiten Jahr der Durchführung der Strukturabfrage nahmen wieder über 300 Einrichtungen der perinatalen Versorgung an der Abfrage teil und übermittelten die entsprechenden Strukturdaten an das IQTIG.

Der vorliegende Bericht beinhaltet eine Darstellung der übermittelten Daten differenziert nach der jeweiligen Versorgungsstufe (siehe Kapitel 3, 4 und 5). Der Aufbau des Ergebnisteils orientiert sich dabei am inhaltlichen Aufbau des Servicedokuments gemäß Anlage 3 der QFR-RL und beinhaltet neben der Auflistung der einzelnen Items eine grafische Aufbereitung der Häufigkeitsverteilungen der Ergebnisse in Form von Säulen- bzw. Balkendiagrammen. Im abschließenden Teil des Berichts (Kapitel 6) werden die Ergebnisse, wiederum differenziert nach Versorgungsstufe, in Tabellen zusammenfassend dargestellt. Die standortbezogenen Ergebnisse der Strukturabfrage befinden sich im Anhang des Berichts.

**Anmerkung: Alle dargestellten Resultate im Bericht beruhen auf Selbstauskünften der Einrichtungen.**

---

<sup>1</sup> Ein PNZ Level 1 entspricht der Versorgungsstufe I und ein PNZ Level 2 der Versorgungsstufe II. Einrichtungen mit perinatalem Schwerpunkt entsprechen der Versorgungsstufe III.

## 2 Ergebnisse der Strukturabfrage – Allgemein

### 2.1 Verteilung der Teilnehmer nach Versorgungsstufe

Insgesamt haben sich an der diesjährigen Strukturabfrage 308 Einrichtungen beteiligt. 52 % der teilnehmenden Einrichtungen waren Perinatalzentren der Versorgungsstufe I, 15 % der Versorgungsstufe II und 33 % der teilnehmenden Einrichtungen gehörten der Versorgungsstufe III an (siehe Abbildung 1).



Abbildung 1: Verteilung der Häufigkeiten der Einrichtungen nach der Versorgungsstufe

### 2.2 Verteilung der Teilnehmer nach Bundesland und Versorgungsstufe

Bezüglich der Verteilung nach Bundesland und Versorgungsstufe ist festzustellen, dass je nach Bundesland die Verteilung der jeweiligen Versorgungsstufen sehr unterschiedlich ausfallen. Bspw. ist der Anteil an teilnehmenden Einrichtungen der Versorgungsstufe I in Bayern (75,0 %) und Berlin (80,0 %) sehr hoch. In Bremen (50,0 %) ist ein relativ hoher Anteil an Kliniken der Versorgungsstufe II vorhanden. In den neuen Bundesländern, wie bspw. Brandenburg (71,4 %) und Sachsen (68,8 %), ist der Anteil an Einrichtungen der Versorgungsstufe III verhältnismäßig hoch (siehe Abbildung 2).

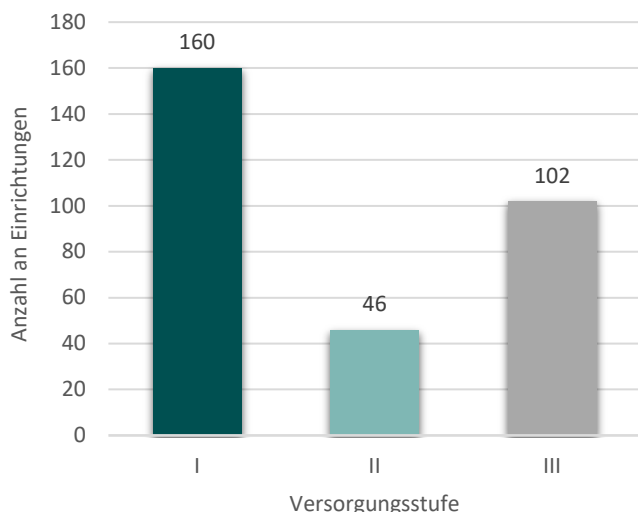

Abbildung 2: Verteilung der Häufigkeiten der Einrichtungen nach Bundesland und der Versorgungsstufe

### 3 Ergebnisse der Strukturabfrage – PNZ Level 1<sup>2</sup>

#### 3.1 Geburtshilfe

##### 3.1.1 Ärztliche Versorgung

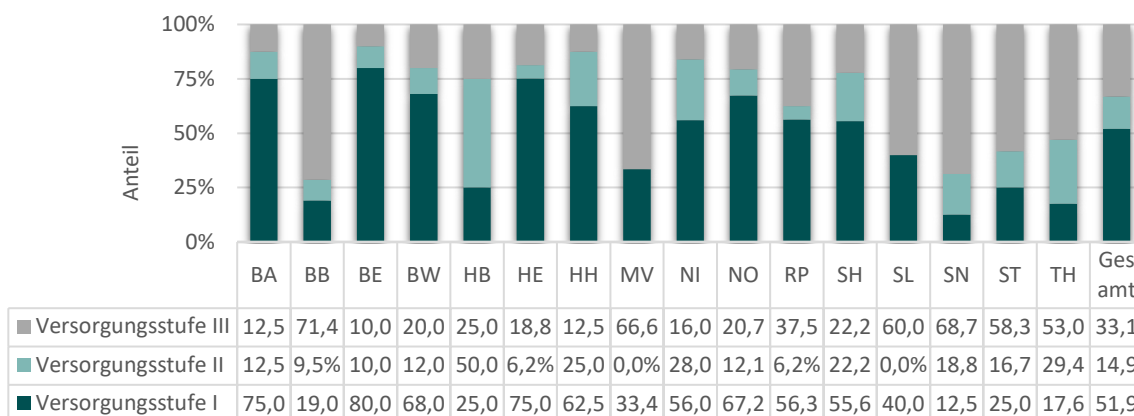
###### **Item I.1.1.1a:**

*Ist die ärztliche Leitung ein Facharzt oder eine Fachärztin für Frauenheilkunde und Geburtshilfe mit der Schwerpunktbezeichnung bzw. fakultativen Weiterbildung „Spezielle Geburtshilfe und Perinatalmedizin“?*

Alle teilnehmenden PNZ Level 1 (100 %) gaben in der Checkliste an, diese Anforderung im Jahr 2018 erfüllt zu haben (siehe Abbildung 3).



Abbildung 3: Angabe der Häufigkeiten zur Qualifikation der ärztlichen Leitung – Geburtshilfe

###### **Item I.1.1.1b:**

*Ist die ärztliche Stellvertretung ein Facharzt oder eine Fachärztin für Frauenheilkunde und Geburtshilfe mit der Schwerpunktbezeichnung bzw. fakultativen Weiterbildung „Spezielle Geburtshilfe und Perinatalmedizin“?*

93,8 % der teilnehmenden PNZ Level 1 gaben in der Checkliste an, diese Anforderung im Jahr 2018 erfüllt zu haben. Entsprechende 5,6 % konnten diese Anforderung nicht erfüllen und bei 0,6 % fehlte diese Angabe (siehe Abbildung 4).

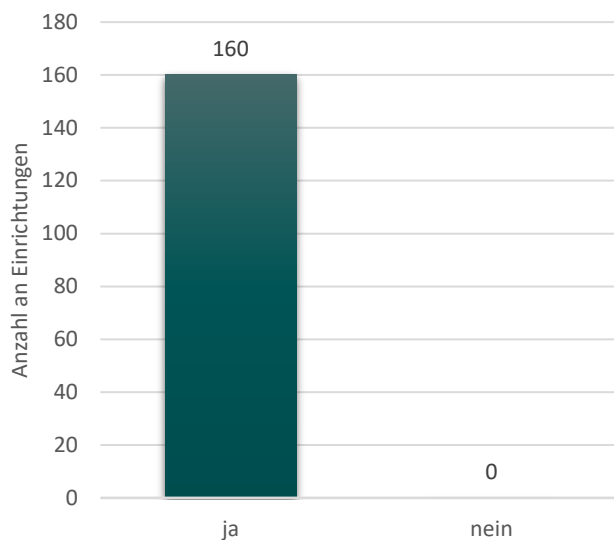
<sup>2</sup> Zur besseren Differenzierung der Items wurden an manchen Stellen Buchstaben ergänzt (insbesondere dann, wenn einzelne Items mehrere inhaltliche Abfragen beinhalteten).



Abbildung 4: Angabe der Häufigkeiten zur Qualifikation der ärztlichen Stellvertretung – Geburtshilfe

**Item I.1.1.2:**

*Die geburtshilfliche Versorgung ist mit permanenter Arztpräsenz (24-Stunden-Präsenz, Bereitschaftsdienst im Hause ist möglich, keine Rufbereitschaft) im präpartalen Bereich, Entbindungsbereich und im Sectio-OP sichergestellt.*

Alle teilnehmenden PNZ Level 1 (100 %) gaben in der Checkliste an, diese Anforderung im Jahr 2018 erfüllt zu haben (siehe Abbildung 5).

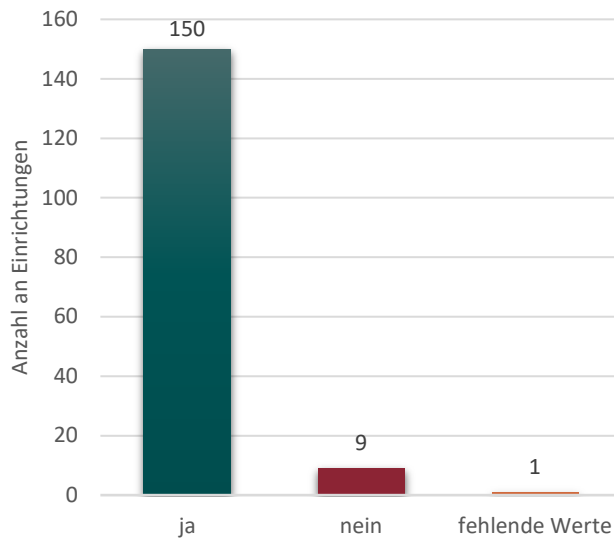

Abbildung 5: Angabe der Häufigkeiten zur geburtshilflichen Versorgung mit permanenter Arztpräsenz

**Item I.1.1.3:**

*Zusätzlich besteht ein Rufbereitschaftsdienst. Sind weder der präsen­te Arzt oder die präsen­te Ärztin noch der Arzt oder die Ärztin im Rufbereitschaftsdienst ein Facharzt oder eine Fachärztin für Frauenheilkunde und Geburtshilfe mit der Schwerpunktbezeichnung bzw. fakultativen Weiterbildung „Spezielle Geburtshilfe und Perinatalmedizin“, ist im Hintergrund ein Facharzt oder eine Fachärztin für Frauenheilkunde und Geburtshilfe mit der Schwerpunktbezeichnung bzw. fakultativen Weiterbildung „Spezielle Geburtshilfe und Perinatalmedizin“ jederzeit erreichbar.*

99,4 % der teilnehmenden PNZ Level 1 gaben in der Checkliste an, diese Anforderung im Jahr 2018 erfüllt zu haben. Entsprechende 0,6 % konnten diese Anforderung nicht erfüllen (siehe Abbildung 6).

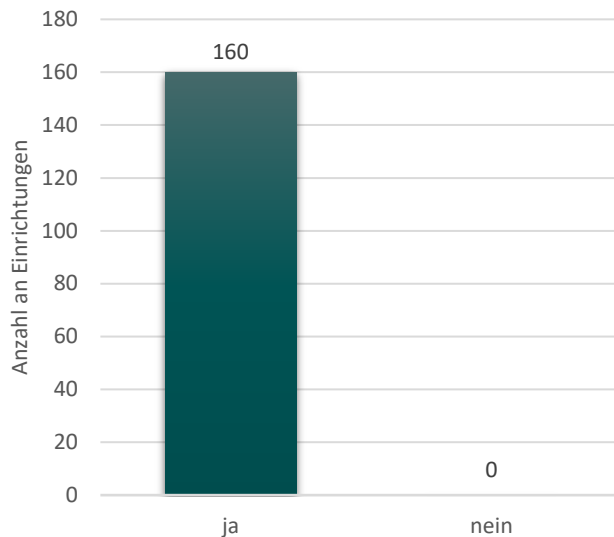

Abbildung 6: Angabe der Häufigkeiten zum Vorhandensein eines Rufbereitschaftsdiensts und weiteren Regelungen

**Item I.1.1.4a:**

Das Perinatalzentrum ist als Stätte für die ärztliche Weiterbildung in dem Schwerpunkt bzw. für die fakultative Weiterbildung „Spezielle Geburtshilfe und Perinatalmedizin“ anerkannt.

97,5 % der teilnehmenden PNZ Level 1 gaben in der Checkliste an, diese Anforderung im Jahr 2018 erfüllt zu haben. Entsprechende 2,5 % konnten diese Anforderung nicht erfüllen (siehe Abbildung 7).

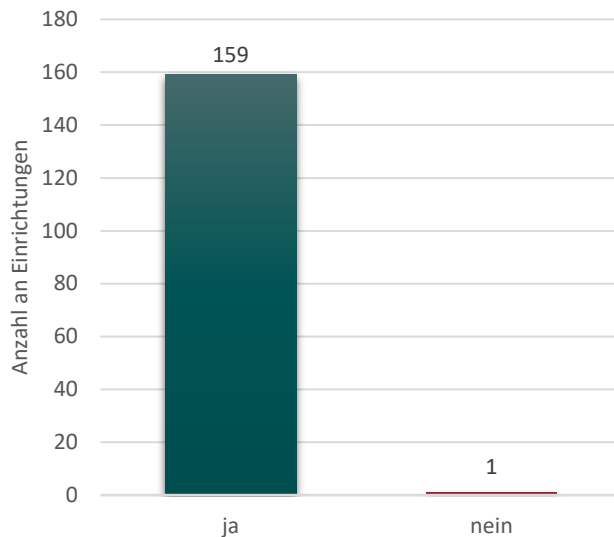

Abbildung 7: Angabe der Häufigkeiten zur Weiterbildung für den Schwerpunkt bzw. die fakultative Weiterbildung „Spezielle Geburtshilfe und Perinatalmedizin“



**Item I.1.1.4b:**

*Im Perinatalzentrum liegt die Weiterbildungsbefugnis für den Schwerpunkt bzw. für die fakultative Weiterbildung „Spezielle Geburtshilfe und Perinatalmedizin“ vor.*

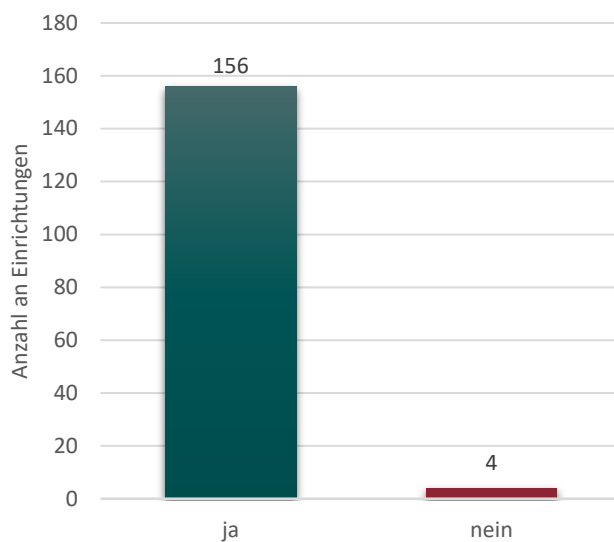
95,0 % der teilnehmenden PNZ Level 1 gaben in der Checkliste an, diese Anforderung im Jahr 2018 erfüllt zu haben. Entsprechende 5,0 % konnten diese Anforderung nicht erfüllen (siehe Abbildung 8).



Abbildung 8: Angabe der Häufigkeiten zur Weiterbildungsbefugnis im Perinatalzentrum für den Schwerpunkt bzw. die fakultative Weiterbildung „Spezielle Geburtshilfe und Perinatalmedizin“

### 3.1.2 Hebammenhilfliche oder entbindungspflegerische Versorgung

**Item I.1.2.1:**

*Die hebammenhilfliche oder entbindungspflegerische Leitung des Kreißsaals ist einer Hebamme oder einem Entbindungspfleger hauptamtlich übertragen.*

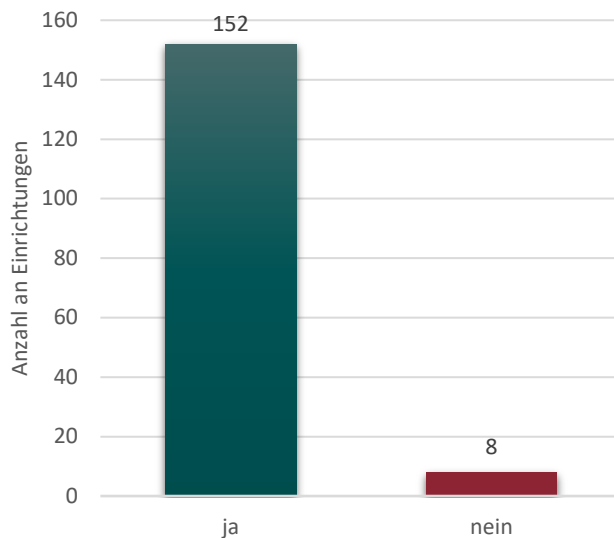
Alle teilnehmenden PNZ Level 1 (100 %) gaben in der Checkliste an, diese Anforderung im Jahr 2018 erfüllt zu haben (siehe Abbildung 9).



Abbildung 9: Angabe der Häufigkeiten zur hebammenhilflichen oder entbindungspflegerischen Leitung des Kreißsaals

**Item I.1.2.2:**

Die nachweislich getroffenen Regelungen (Organisationsstatut) der Einrichtung stellen unabhängig von der Art des Beschäftigungsverhältnisses eine sachgerechte Ausübung der Leitungsfunktion sicher.

Alle teilnehmenden PNZ Level 1 (100 %) gaben in der Checkliste an, diese Anforderung im Jahr 2018 erfüllt zu haben (siehe Abbildung 10).

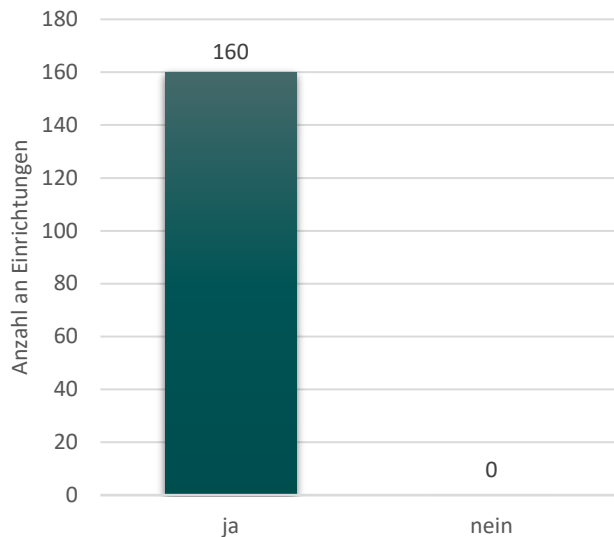

Abbildung 10: Angabe der Häufigkeiten zur sachgerechten Ausübung der Leitungsfunktion im Rahmen des Organisationsstatuts

**Item I.1.2.3:**

Die leitende Hebamme oder der leitende Entbindungspfleger hat einen Leitungslehrgang absolviert.

96,3 % der teilnehmenden PNZ Level 1 gaben in der Checkliste an, diese Anforderung im Jahr 2018 erfüllt zu haben. Entsprechende 3,7 % konnten diese Anforderung nicht erfüllen (siehe Abbildung 11).

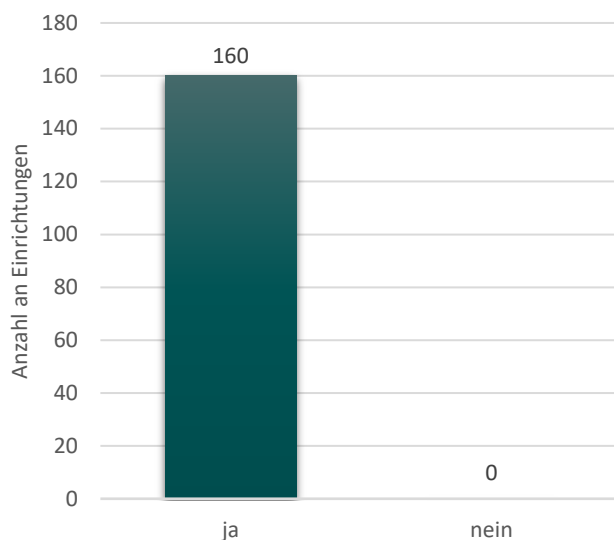

Abbildung 11: Angabe der Häufigkeiten, ob die leitende Hebamme bzw. der leitende Entbindungspfleger an einem Leitungslehrgang teilgenommen hat

**Item I.1.2.4:**

*Im Kreißsaal ist die 24-Stunden-Präsenz einer Hebamme oder eines Entbindungspflegers gewährleistet.*

Alle teilnehmenden PNZ Level 1 (100 %) gaben in der Checkliste an, diese Anforderung im Jahr 2018 erfüllt zu haben (siehe Abbildung 12).

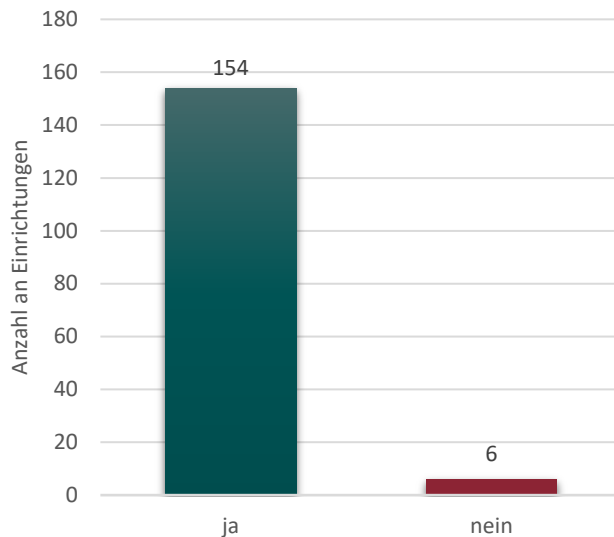

Abbildung 12: Angabe der Häufigkeiten zur 24-Stunden-Präsenz einer Hebamme oder eines Entbindungspflegers im Kreißsaal

**Item I.1.2.5:**

*Mindestens eine zweite Hebamme oder ein zweiter Entbindungspfleger befindet sich im Rufbereitschaftsdienst oder einer vergleichbaren Regelung als Beleghebamme oder als Belegentbindungspfleger.*

Alle teilnehmenden PNZ Level 1 (100 %) gaben in der Checkliste an, diese Anforderung im Jahr 2018 erfüllt zu haben (siehe Abbildung 13).

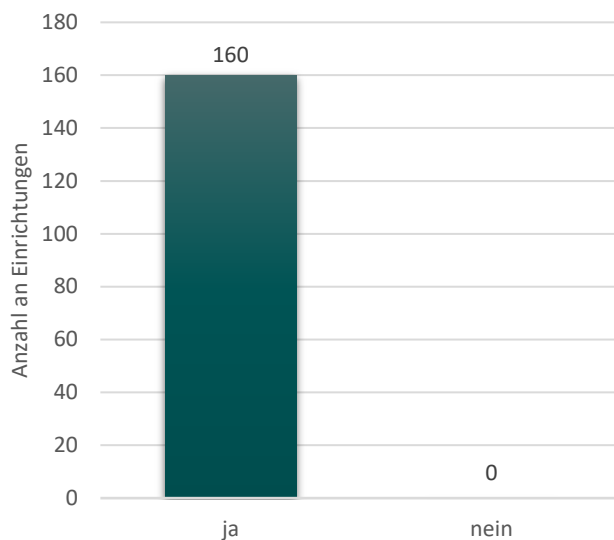

Abbildung 13: Angabe der Häufigkeiten zur Rufbereitschaft einer zweiten Hebamme bzw. Entbindungspflegers

**Item I.1.2.6:**

*Die ständige Erreichbarkeit einer Hebamme oder eines Entbindungspflegers auf der präpartalen Station ist sichergestellt.*

Alle teilnehmenden PNZ Level 1 (100 %) gaben in der Checkliste an, diese Anforderung im Jahr 2018 erfüllt zu haben (siehe Abbildung 14).

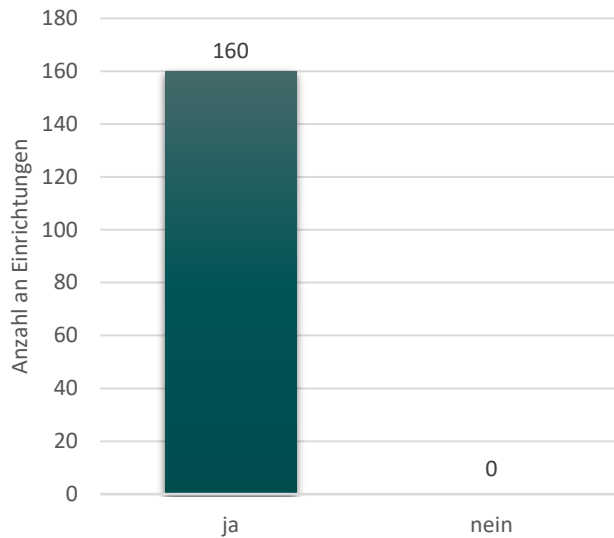

Abbildung 14: Angabe der Häufigkeiten zur ständigen Erreichbarkeit einer Hebamme oder eines Entbindungspflegers auf der präpartalen Station

**Item I.1.2.7:**

*Die Hebammen oder Entbindungspfleger nehmen an Maßnahmen des klinikinternen Qualitätsmanagements teil (z. B. Qualitätszirkel, Perinataalkonferenz).*

Alle teilnehmenden PNZ Level 1 (100 %) gaben in der Checkliste an, diese Anforderung im Jahr 2018 erfüllt zu haben (siehe Abbildung 15).

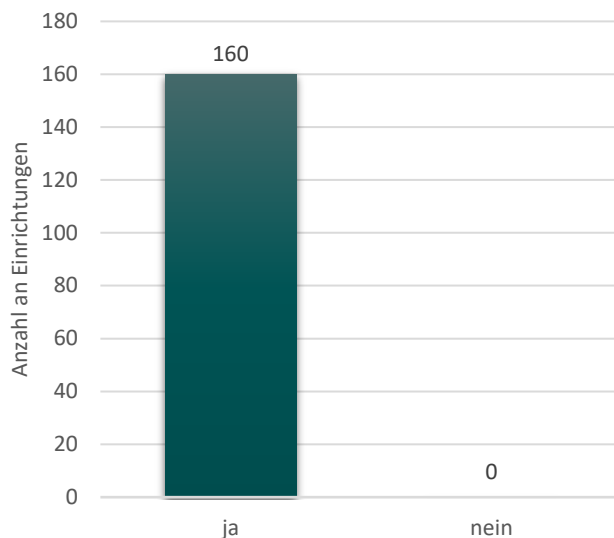

Abbildung 15: Angabe der Häufigkeiten zur Teilnahme der Hebammen bzw. Entbindungspfleger an Maßnahmen des klinikinternen Qualitätsmanagements

## 3.2 Neonatologie

### 3.2.1 Ärztliche Versorgung

**Item I.2.1.1a:**

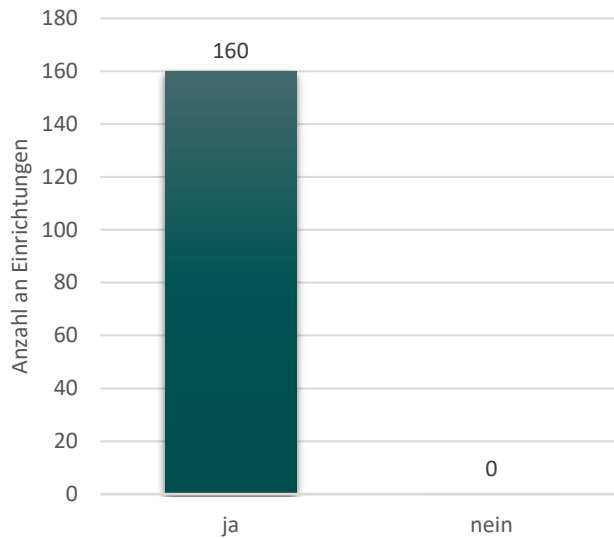
*Ist die ärztliche Leitung ein Facharzt oder eine Fachärztin für Kinder- und Jugendmedizin oder Kinderheilkunde mit dem Schwerpunkt „Neonatologie“?*

Alle teilnehmenden PNZ Level 1 (100 %) gaben in der Checkliste an, diese Anforderung im Jahr 2018 erfüllt zu haben (siehe Abbildung 16).



Abbildung 16: Angabe der Häufigkeiten zur Qualifikation der ärztlichen Leitung – Neonatologie

**Item I.2.1.1b:**

*Ist die ärztliche Stellvertretung ein Facharzt oder eine Fachärztin für Kinder- und Jugendmedizin oder Kinderheilkunde mit dem Schwerpunkt „Neonatalogie“?*

Alle teilnehmenden PNZ Level 1 (100 %) gaben in der Checkliste an, diese Anforderung im Jahr 2018 erfüllt zu haben (siehe Abbildung 17).

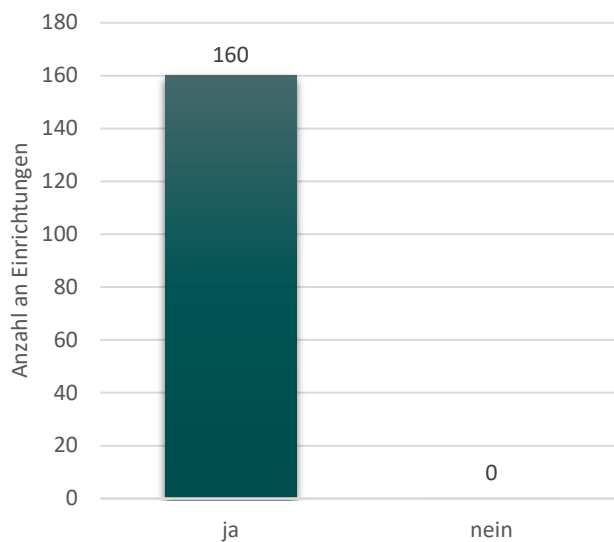

Abbildung 17: Angabe der Häufigkeiten zur Qualifikation der ärztlichen Stellvertretung – Neonatalogie

**Item I.2.1.2:**

*Die ärztliche Versorgung eines Früh- oder Reifgeborenen, welches den Aufnahmekriterien eines Perinatalzentrums Level 1 oder Level 2 entspricht, ist durch einen Schichtdienst mit permanenter Arztpräsenz (24-Stunden-Präsenz, kein Bereitschaftsdienst) im neonatologischen Intensivbereich sichergestellt (für Intensivstation und Kreißsaal; nicht gleichzeitig für Routineaufgaben auf anderen Stationen oder Einheiten).*

Alle teilnehmenden PNZ Level 1 (100 %) gaben in der Checkliste an, diese Anforderung im Jahr 2018 erfüllt zu haben (siehe Abbildung 18).

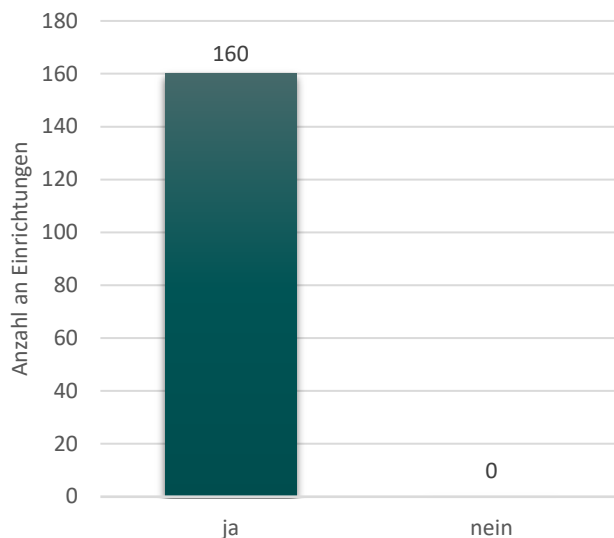

Abbildung 18: Angabe der Häufigkeiten zur neonatologischen Versorgung mit permanenter Arztpräsenz

**Item I.2.1.3:**

Zusätzlich besteht ein Rufbereitschaftsdienst. Ist weder der präsenzte Arzt oder die präsenzte Ärztin noch der Arzt oder die Ärztin im Rufbereitschaftsdienst Facharzt oder Fachärztin für Kinder- und Jugendmedizin oder Kinderheilkunde mit der Schwerpunktbezeichnung „Neonatologie“, ist zusätzlich ein weiterer Rufbereitschaftsdienst mit eben dieser Qualifikation eingerichtet, der hinzugezogen werden kann.

99,4 % der teilnehmenden PNZ Level 1 gaben in der Checkliste an, diese Anforderung im Jahr 2018 erfüllt zu haben. Entsprechende 0,6 % konnten diese Anforderung nicht erfüllen (siehe Abbildung 19).

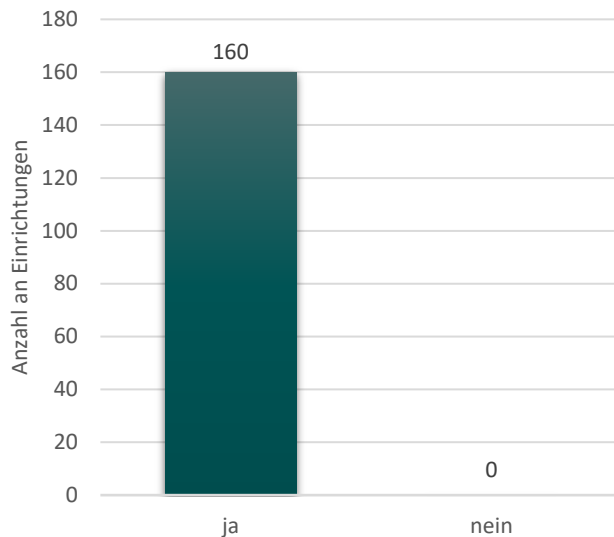

Abbildung 19: Angabe der Häufigkeiten zum Rufbereitschaftsdienst

**Item I.2.1.4a:**

Das Perinatalzentrum ist als Stätte für die ärztliche Weiterbildung in dem Schwerpunkt Neonatologie anerkannt.

Alle teilnehmenden PNZ Level 1 (100 %) gaben in der Checkliste an, diese Anforderung im Jahr 2018 erfüllt zu haben (siehe Abbildung 20).

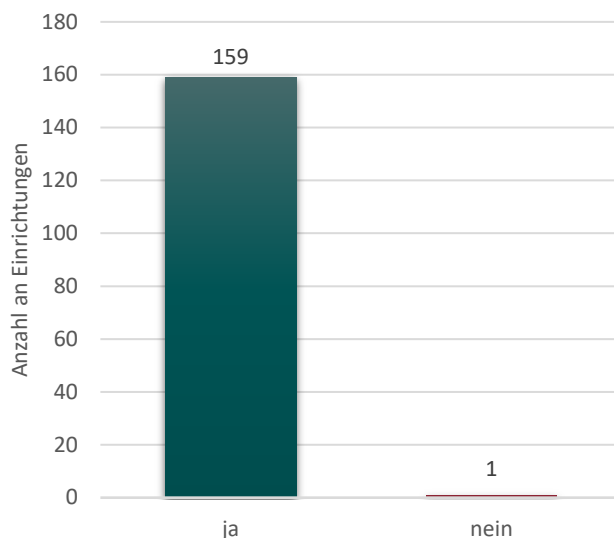

Abbildung 20: Angabe der Häufigkeiten für die Weiterbildung für den Schwerpunkt „Neonatalogie“

**Item I.2.1.4b:**  
 Im Perinatalzentrum liegt die Weiterbildungsbefugnis für den Schwerpunkt „Neonatalogie“ vor.

Alle teilnehmenden PNZ Level 1 (100 %) gaben in der Checkliste an, diese Anforderung im Jahr 2018 erfüllt zu haben (siehe Abbildung 21).

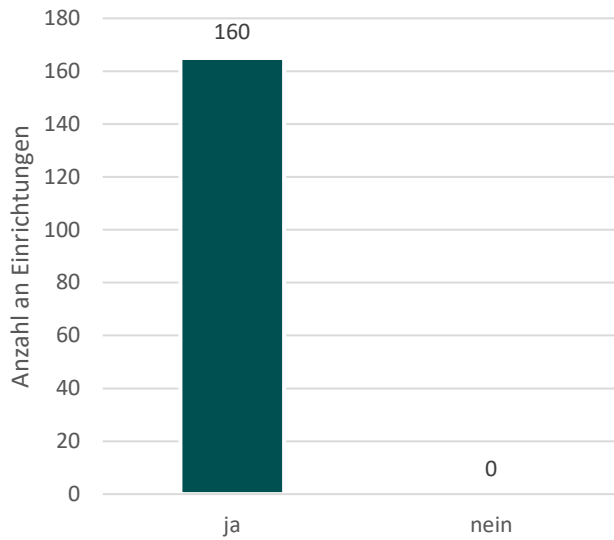

Abbildung 21: Angabe der Häufigkeiten für die Weiterbildungsbefugnis für den Schwerpunkt „Neonatalogie“



### 3.2.2 Pflegerische Versorgung

#### **Item I.2.2.1:**

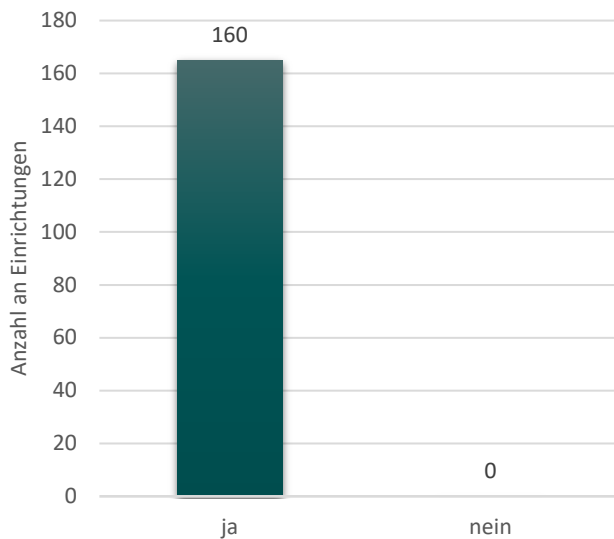
*Der Pflegedienst der neonatologischen Intensivstation besteht aus rechnerisch ... Gesundheits- und Kinderkrankenschwestern oder -pflegern (Vollzeitäquivalente (VZÄ), das heißt Summe aus Vollzeit- und Teilzeitstellen).*

Die Angaben der teilnehmenden PNZ Level 1 zum Umfang des eingesetzten Pflegepersonals auf der neonatologischen Intensivstation variierten zwischen 12,4 und 86,9 Vollzeitäquivalenten. Im Durchschnitt wurden 34,2 Vollzeitäquivalente in der pflegerischen Versorgung bei den teilnehmenden Kliniken eingesetzt (siehe Abbildung 22).



Abbildung 22: Angabe der Häufigkeiten zum eingesetzten Pflegepersonal auf den neonatologischen Intensivstationen (in VZÄ-Gruppen)

#### **Item I.2.2.2:**

*Rechnerisch Gesundheits- und Kinderkrankenschwestern oder -pfleger (Vollzeitäquivalente, das heißt Summe aus Vollzeit- und Teilzeitstellen) verfügen über eine abgeschlossene Fachweiterbildung im Bereich „Pädiatrische Intensivpflege“.*

Die Angaben der teilnehmenden PNZ Level 1 zum Umfang des eingesetzten Pflegepersonals mit abgeschlossener Fachweiterbildung im Bereich „Pädiatrische Intensivpflege“ auf der neonatologischen Intensivstation variierten zwischen 3,5 und 37,7 Vollzeitäquivalenten. Im Durchschnitt verfügten 11,8 Vollzeitäquivalente über eine entsprechende Fachweiterbildung (siehe Abbildung 23).

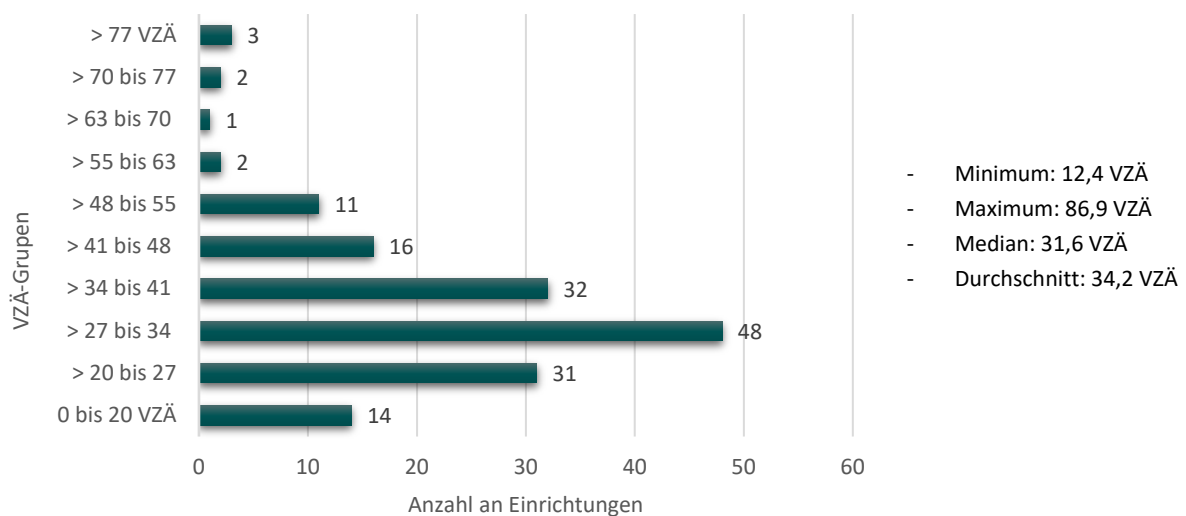

Abbildung 23: Angabe der Häufigkeiten zum eingesetzten Pflegepersonal auf der neonatologischen Intensivstation mit einer abgeschlossenen Fachweiterbildung „Pädiatrische Intensivpflege“ (in VZÄ-Gruppen)

**Item I.2.2.3:**

Der Anteil der Gesundheits- und Kinderkrankenpflegerinnen oder -pfleger mit einer abgeschlossenen Fachweiterbildung im Bereich „Pädiatrische Intensivpflege“ gemäß den vorstehend aufgeführten Empfehlungen beträgt...

Hinsichtlich des prozentualen Anteils der Gesundheits- und Kinderkrankenpflegerinnen oder -pfleger mit einer abgeschlossenen Fachweiterbildung im Bereich „Pädiatrische Intensivpflege“ gaben die teilnehmenden PNZ Level 1 an, dass anteilig mindestens 15,9 % und maximal 74,5 % des eingesetzten Personals über eine Fachweiterbildung im Bereich „Pädiatrische Intensivpflege“ verfügten. Im Durchschnitt waren es 35,2 % des Personals (siehe Abbildung 24).

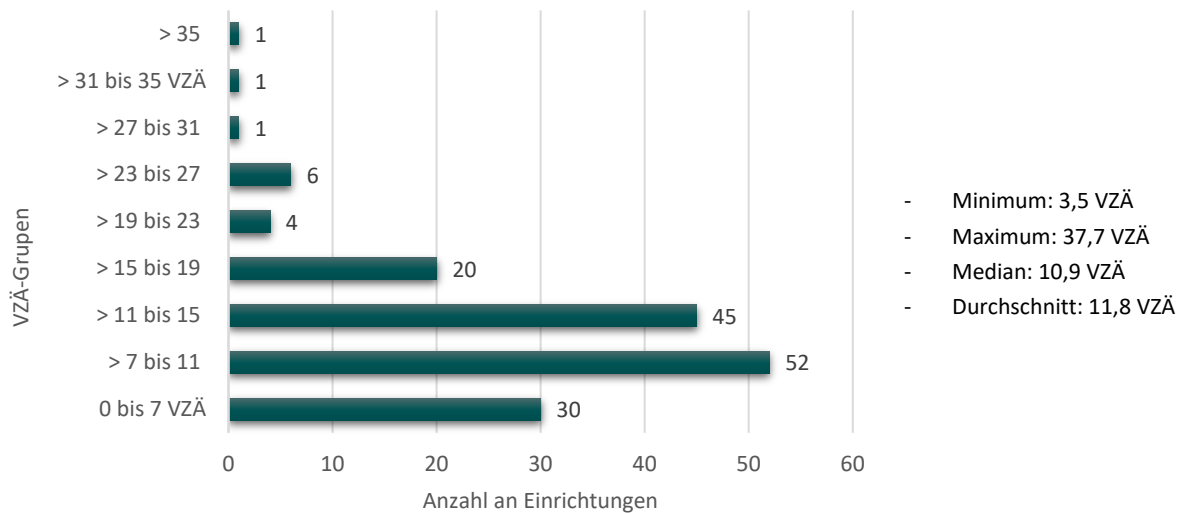

Abbildung 24: Anteil an Gesundheitskinderkrankenschwester/innen mit Weiterbildung Päd. Intensivpflege auf der neonatologischen Intensivstation

**Item I.2.2.4:**

Rechnerisch Gesundheits- und Kinderkrankenschwesterinnen oder -pfleger (Vollzeitäquivalente, das heißt Summe aus Vollzeit- und Teilzeitstellen) verfügen nicht über eine abgeschlossene Fachweiterbildung im Bereich „Pädiatrische Intensivpflege“, aber erfüllen am Stichtag 1. Januar 2017 folgende Voraussetzungen:

- mindestens fünf Jahre Berufstätigkeit seit Ausbildungsabschluss in Vollzeit auf einer neonatologischen Intensivstation in der direkten Patientenversorgung - Teilzeittätigkeit wird entsprechend anteilig angerechnet - und
- mindestens drei Jahre Berufstätigkeit im Zeitraum 1. Januar 2010 bis 1. Januar 2017 auf einer neonatologischen Intensivstation in der direkten Patientenversorgung.

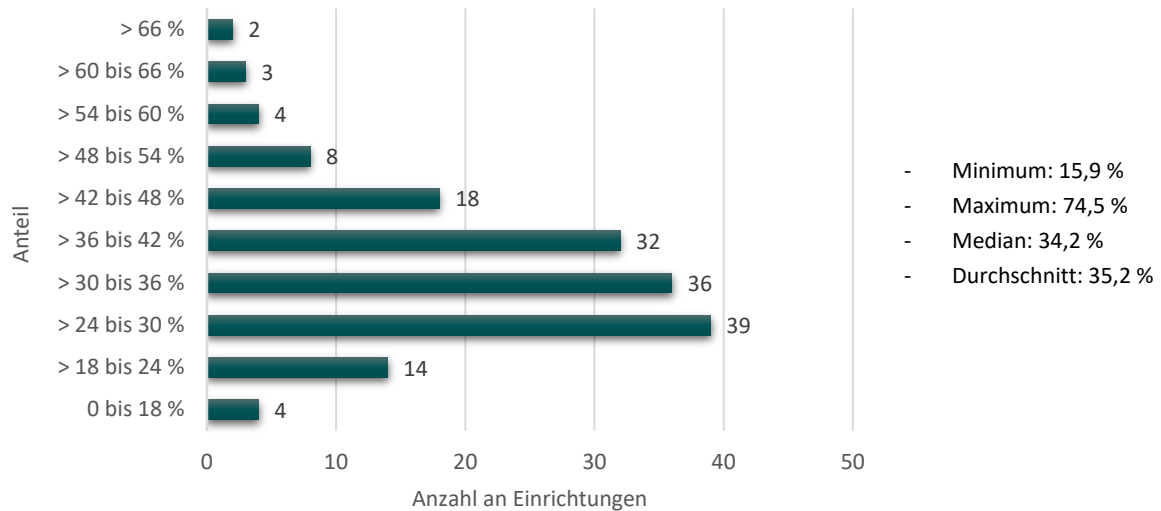
Die Angaben der teilnehmenden PNZ Level 1 zum Umfang des eingesetzten Pflegepersonals **ohne** abgeschlossener Fachweiterbildung im Bereich „Pädiatrische Intensivpflege“ auf der neonatologischen Intensivstation **jedoch** mit den erwähnten Voraussetzungen (siehe Item I.2.2.4) variierte zwischen 0 und 37,7 Vollzeitäquivalenten. Im Durchschnitt verfügten 8,8 Vollzeitäquivalente über keine entsprechende Fachweiterbildung jedoch den erwähnten Voraussetzungen (siehe Abbildung 25).



Abbildung 25: Angabe der Häufigkeiten zum eingesetzten Pflegepersonal auf der neonatologischen Intensivstation ohne einer abgeschlossenen Fachweiterbildung „Pädiatrische Intensivpflege“, aber mit bestimmten Voraussetzungen (in VZÄ-Gruppen)

#### **Item I.2.2.5a:**

Der Anteil der Gesundheits- und Kinderkrankenschwestern oder -pfleger, die nicht über eine abgeschlossene Fachweiterbildung im Bereich „Pädiatrische Intensivpflege“ verfügen, aber bis zum Stichtag 1. Januar 2017 folgende Voraussetzungen erfüllen:

- mindestens fünf Jahre Berufstätigkeit seit Ausbildungsabschluss in Vollzeit auf einer neonatologischen Intensivstation in der direkten Patientenversorgung - Teilzeittätigkeit wird entsprechend anteilig angerechnet - und
- mindestens drei Jahre Berufstätigkeit im Zeitraum 1. Januar 2010 bis 1. Januar 2017 auf einer neonatologischen Intensivstation in der direkten Patientenversorgung beträgt...

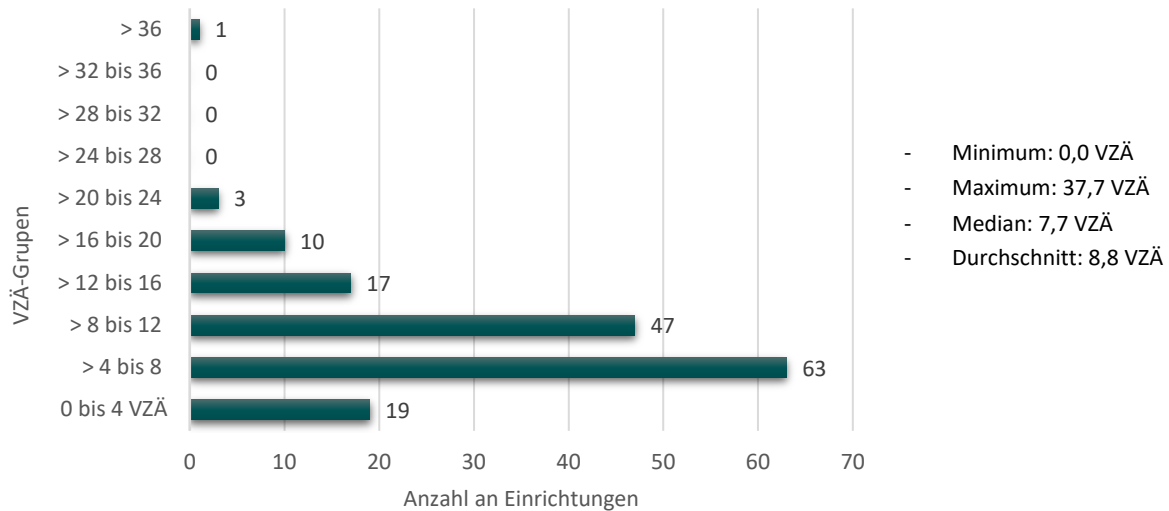
Hinsichtlich des prozentualen Anteils der Gesundheits- und Kinderkrankenschwestern oder -pfleger **ohne** abgeschlossener Fachweiterbildung im Bereich „Pädiatrische Intensivpflege“ jedoch mit den entsprechenden Voraussetzungen, gaben die teilnehmenden PNZ Level 1 an, dass zwischen 0 und 95,1 % des eingesetzten Personals über entsprechende Voraussetzungen verfügten. Im Durchschnitt waren es 26,7 % (siehe Abbildung 26).



Abbildung 26: Anteil an Gesundheitskinderkrankenschwester/innen ohne Weiterbildung „Pädiatrische Intensivpflege“, aber mit bestimmten Voraussetzungen auf der neonatologischen Intensivstation

**Item I.2.2.5b:**

Die Summe aus Nummer I.2.2.3 und I.2.2.5 beträgt mindestens 40 %.

98,8 % der teilnehmenden PNZ Level 1 gaben in der Checkliste an, diese Anforderung im Jahr 2018 erfüllt zu haben. Entsprechende 1,2 % konnten diese Anforderung nicht erfüllen (siehe Abbildung 27).

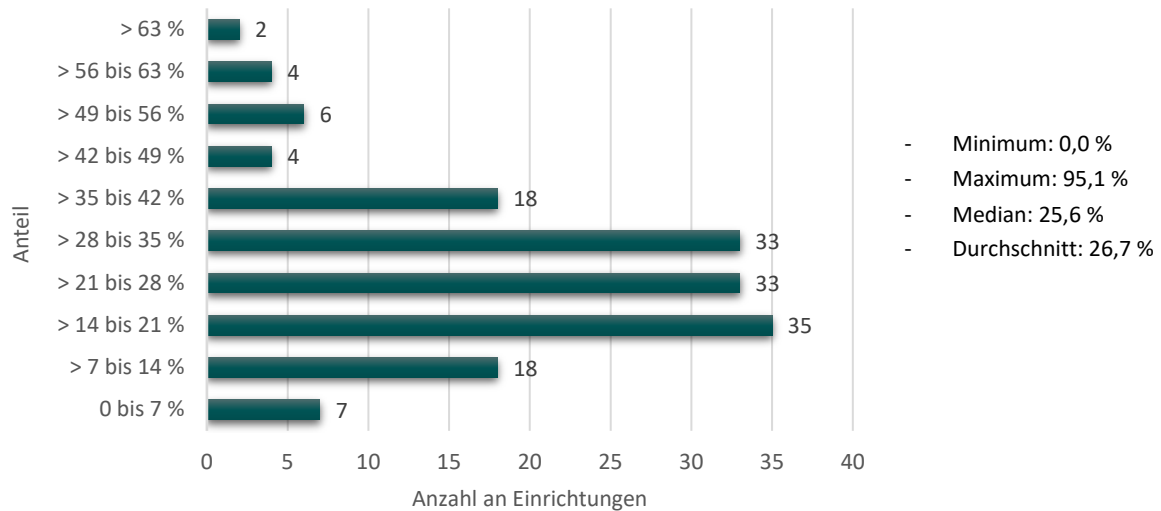

Abbildung 27: Angabe der Häufigkeiten zur Fachweiterbildungsquote „Pädiatrische Intensivpflege“

**Item I.2.2.6:**

In jeder Schicht wird ein Gesundheits- und Kinderkrankenschwester oder eine Gesundheits- und Kinderkrankenschwesterin mit einer abgeschlossenen Fachweiterbildung im Bereich „Pädiatrische Intensivpflege“ gemäß den vorstehend aufgeführten Empfehlungen eingesetzt.

90,6 % der teilnehmenden PNZ Level 1 gaben in der Checkliste an, diese Anforderung im Jahr 2018 erfüllt zu haben. Entsprechende 9,4 % konnten diese Anforderung nicht erfüllen (siehe Abbildung 28).

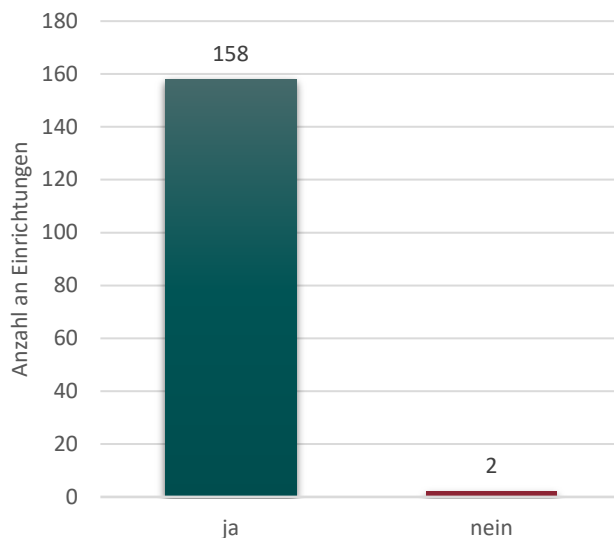

Abbildung 28: Angabe der Häufigkeiten, ob ein Gesundheits- und Kinderkrankpfleger oder eine Gesundheits- und Kinderkrankpflegerin mit einer abgeschlossenen Fachweiterbildung im Bereich „Pädiatrische Intensivpflege“ in jeder Schicht zum Einsatz kam

**Item I.2.2.7:**

Auf der neonatologischen Intensivstation ist jederzeit mindestens ein Gesundheits- und Kinderkrankpfleger oder eine Gesundheits- und Kinderkrankpflegerin je intensivtherapiepflichtigem Frühgeborenen mit einem Geburtsgewicht < 1500 g verfügbar.

38,1 % der teilnehmenden PNZ Level 1 gaben in der Checkliste an, diese Anforderung im Jahr 2018 erfüllt zu haben. Entsprechende 61,9 % konnten diese Anforderung nicht erfüllen (siehe Abbildung 29).

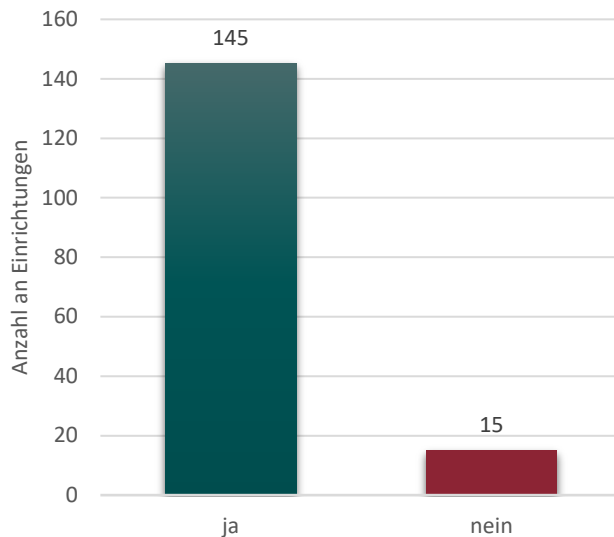

Abbildung 29: Angabe der Häufigkeiten, ob mind. ein Gesundheits- und Kinderkrankpflegers oder eine Gesundheits- und Kinderkrankpflegerin je intensivtherapiepflichtigem Frühgeborenen mit einem Geburtsgewicht < 1500 g auf der neonatologischen Intensivstation eingesetzt wurde

**Item I.2.2.8:**

*Auf der neonatologischen Intensivstation ist jederzeit mindestens ein Gesundheits- und Kinderkrankenpfleger oder eine Gesundheits- und Kinderkrankenpflegerin je zwei intensivüberwachungspflichtigen Frühgeborenen mit einem Geburtsgewicht < 1500 g verfügbar.*

46,9 % der teilnehmenden PNZ Level 1 gaben in der Checkliste an, diese Anforderung im Jahr 2018 erfüllt zu haben. Entsprechende 53,1 % konnten diese Anforderung nicht erfüllen (siehe Abbildung 30).

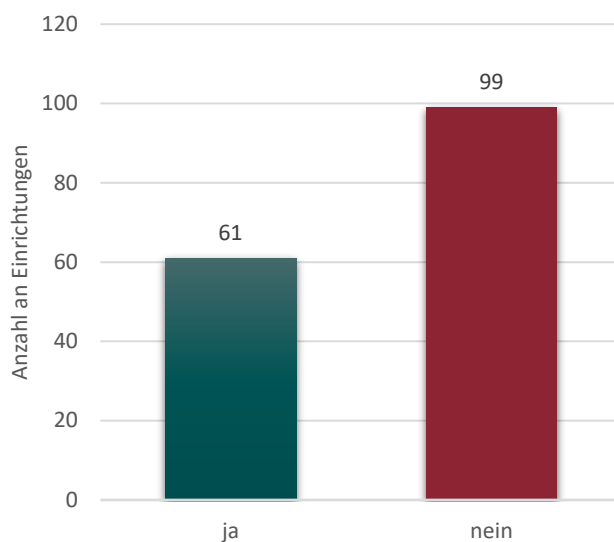

Abbildung 30: Angabe der Häufigkeiten zum Einsatz von mind. eines Gesundheits- und Kinderkrankenpflegers oder einer Gesundheits- und Kinderkrankenpflegerin je zwei intensivüberwachungspflichtigem Frühgeborenen mit einem Geburtsgewicht < 1500 g

**Item I.2.2.9a:**

*Die dokumentierte Erfüllungsquote aller Schichten des vergangenen Kalenderjahres betrug...*

Die dokumentierten pflegerischen Erfüllungsquoten der teilnehmenden PNZ Level 1 lagen im Erfassungsjahr 2018 zwischen 42,0 und 100,0 %<sup>3</sup>. Im Durchschnitt lag die pflegerische Erfüllungsquote der Einrichtungen bei knapp 91 % (siehe Abbildung 31).

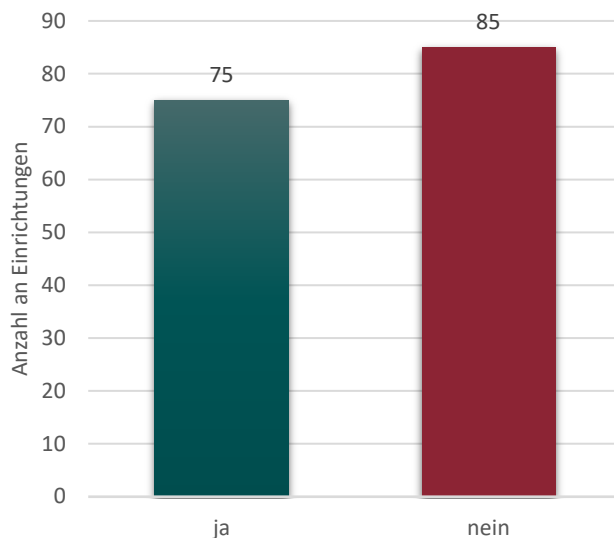
<sup>3</sup> Bei insgesamt neun Einrichtungen gab es Abweichungen zwischen den angegebenen Schichten mit intensivtherapiepflichtigen und/oder intensivüberwachungspflichtigen Frühgeborenen mit einem Geburtsgewicht < 1.500 g auf der neonatologischen Intensivstation resp. Schichten, in denen die Vorgaben nach I.2.2.7 und/oder I.2.2.8 erfüllt wurden und der sich daraus berechneten Erfüllungsquote.



Abbildung 31: Angabe der Häufigkeiten zu den pflegerischen Erfüllungsquoten

**Item I.2.2.9b:**

Die Anzahl aller Schichten im vergangenen Kalenderjahr mit intensivtherapiepflichtigen und/oder intensivüberwachungspflichtigen Frühgeborenen mit einem Geburtsgewicht < 1500 g auf der neonatologischen Intensivstation, betrug....

Bezüglich der Schichten<sup>4</sup>, in denen intensivtherapiepflichtige und / oder intensivüberwachungspflichtige Frühgeborene mit einem Geburtsgewicht < 1500 g auf der neonatologischen Intensivstation versorgt wurden, gaben die teilnehmenden PNZ Level 1 an, dass zwischen 345 bis 2.190 Schichten mit den entsprechenden Kindern im Jahr 2018 vorlagen. Im Durchschnitt wurden 2018 bei den teilnehmenden Einrichtungen in 1.035 Schichten intensivtherapiepflichtige und/oder intensivüberwachungspflichtige Frühgeborene mit einem Geburtsgewicht < 1500 g auf der neonatologischen Intensivstation versorgt (siehe Abbildung 32).

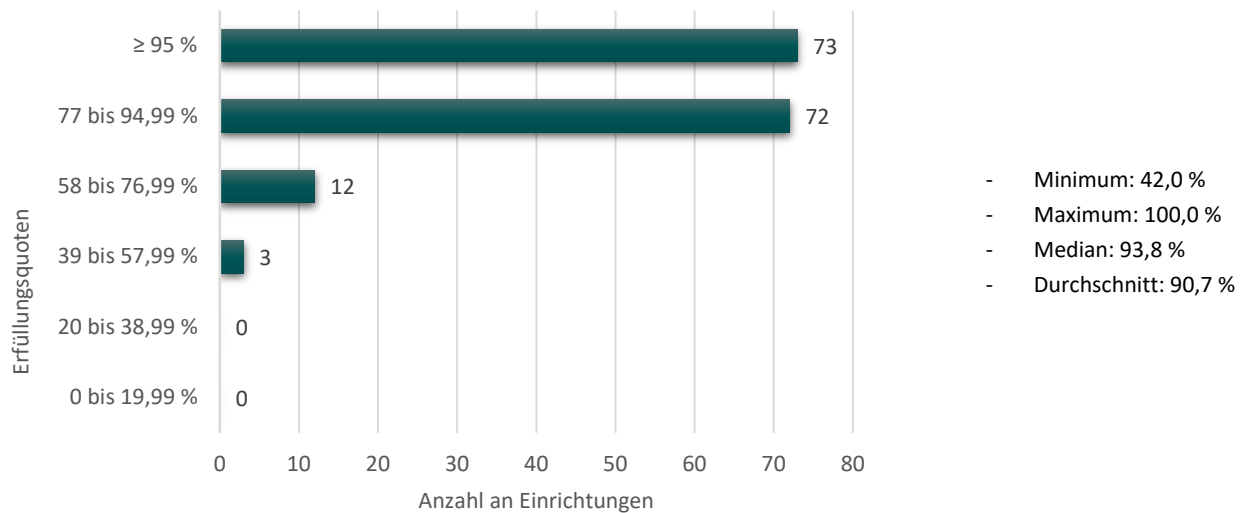
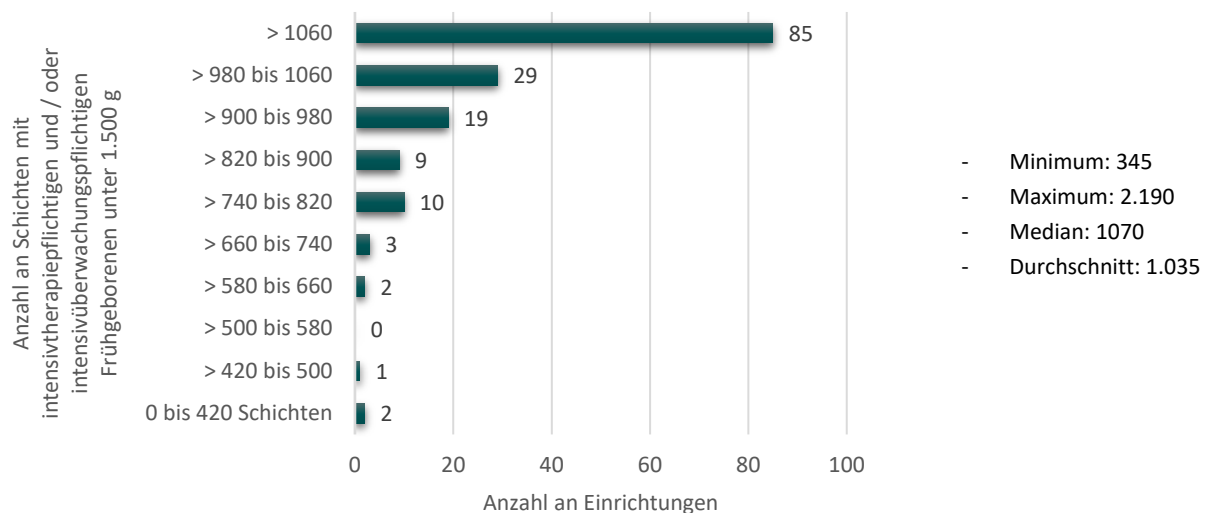

<sup>4</sup> Hinweis: Bei insgesamt sechs Einrichtungen lag die Anzahl der Schichten, ausgehend von einem Drei-Schicht-System mit jährlich 1.095 Schichten, zum Teil deutlich über diesen Wert.



Abbildung 32: Angabe der Häufigkeiten an Schichten mit intensivtherapiepflichtigen und/oder intensivüberwachungspflichtigen Frühgeborenen mit einem Geburtsgewicht < 1500 g auf der neonatologischen Intensivstation

**Item I.2.2.9c:**

Die Anzahl der Schichten, in denen die Vorgaben nach I.2.2.7 und/oder I.2.2.8 erfüllt wurden, betrug im vergangenen Kalenderjahr...

Hinsichtlich der Anzahl von Schichten<sup>5</sup>, in denen die Vorgaben nach I.2.2.7 und/oder I.2.2.8 erfüllt wurden, gaben die teilnehmenden PNZ Level 1 an, dass in den Einrichtungen in mindestens 282 bis maximal 2.157 Schichten diese Vorgaben erfüllt wurden. Im Durchschnitt erfüllten die teilnehmenden Kliniken in 930 Schichten die entsprechenden Anforderungen der QFR-RL (siehe Abbildung 33).



Abbildung 33: Angabe der Häufigkeiten von Schichten, in denen die Vorgaben nach I.2.2.7 und / oder I.2.2.8 erfüllt wurden

**Item I.2.2.10:**

Wie oft folgten im vergangenen Kalenderjahr mehr als zwei Schichten direkt aufeinander, in denen die in der Richtlinie vorgegebenen Personalschlüssel nicht erfüllt wurden (einschließlich der Schicht, in der die Abweichung von dem vorgegebenen Personalschlüssel auftrat)?

Bezüglich der Häufigkeit von zwei aufeinanderfolgenden Schichten, in denen die in der Richtlinie vorgegebenen Pflegepersonalschlüssel nicht erfüllt wurden, gaben 18,1 % der teilnehmenden PNZ Level 1 an, dass dieses Ereignis bei ihnen nicht eingetreten sei. Bei knapp 9 % der Einrichtungen trat dieses Ereignis im Jahr 2018 mehr als 150 Mal auf. Der Durchschnitt lag bei 54 (siehe Abbildung 34).

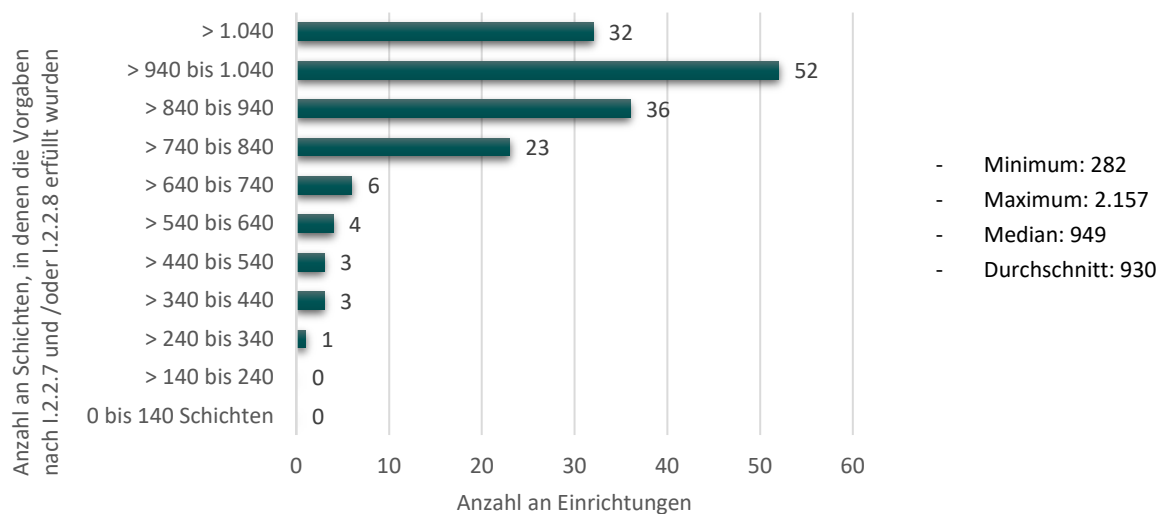
<sup>5</sup> Hinweis: Bei insgesamt sechs Einrichtungen lag die Anzahl der Schichten, ausgehend von einem Drei-Schicht-System mit jährlich 1.095 Schichten, zum Teil deutlich über diesen Wert.



Abbildung 34: Angabe der Häufigkeiten von zwei aufeinanderfolgenden Schichten, in denen die vorgegebenen Pflegeschlüssel nicht erfüllt wurden

**Item I.2.2.11:**

Für alle weiteren Patientinnen und Patienten auf der neonatologischen Intensivstation setzt das Perinatalzentrum qualifiziertes Personal (Gesundheits- und Kinderkrankenpfleger oder Gesundheits- und Kinderkrankenpflegerinnen – unabhängig von Fachweiterbildung bzw. spezieller Erfahrung) in ausreichender Zahl ein.

90,6 % der teilnehmenden PNZ Level 1 gaben in der Checkliste an, diese Anforderung im Jahr 2018 erfüllt zu haben. Entsprechende 9,4 % konnten diese Anforderung nicht erfüllen (siehe Abbildung 35).

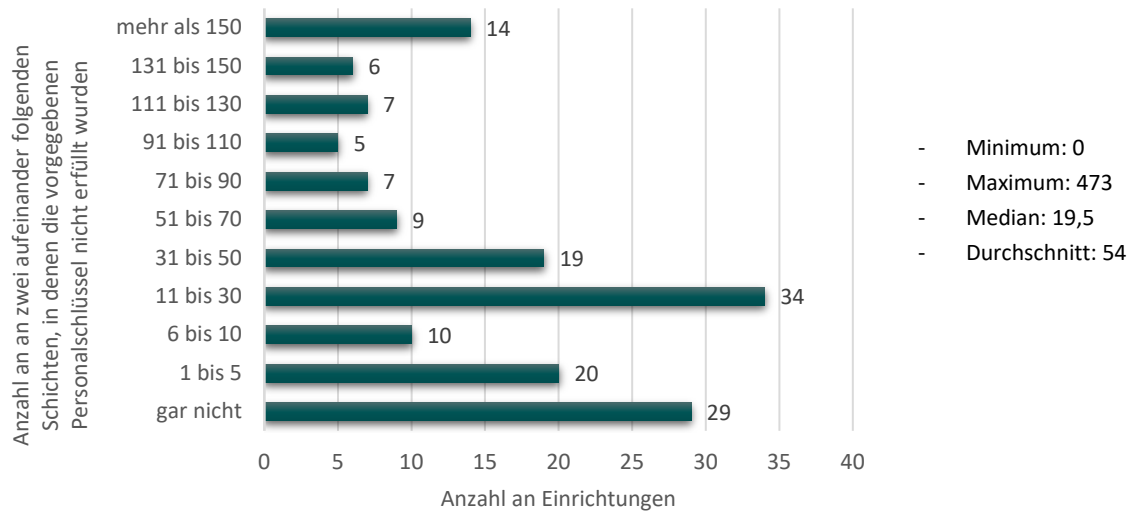

Abbildung 35: Angabe der Häufigkeiten zur Versorgung aller weiterer Patientinnen und Patienten auf der neonatologischen Intensivstation mit ausreichend Personal

**Item I.2.2.12a:**

*Es findet ein Personalmanagementkonzept Anwendung.*

93,8 % der teilnehmenden PNZ Level 1 gaben in der Checkliste an, diese Anforderung im Jahr 2018 erfüllt zu haben. 4,4 % konnten diese Anforderung nicht erfüllen und 1,8 % der Einrichtungen machten hierzu keine Angabe (siehe Abbildung 36).

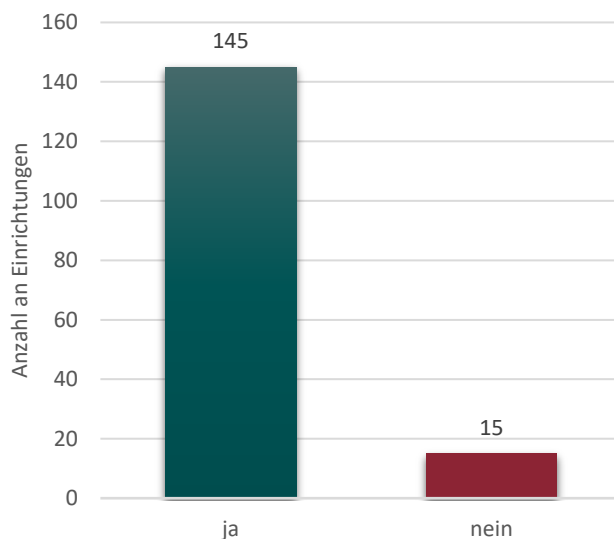

Abbildung 36: Angabe der Häufigkeiten, ob ein Personalmanagementkonzept in der Einrichtung angewendet wurde

**Item I.2.2.12b:**

*Für die Versorgung dieser weiteren intensivtherapiepflichtigen Patienten wird im Personalmanagementkonzept folgender Planungsschlüssel zu Grunde gelegt...*

Für die Versorgung der weiteren intensivtherapiepflichtigen Kinder auf der neonatologischen Intensivstation gaben die teilnehmenden PNZ Level 1 am häufigsten an, einen Personalschlüssel von 1 zu 2 angewandt zu haben (42,7 %). Sehr selten wurden für die Betreuung dieser Kinder Personalschlüssel von einem Verhältnis von 1 zu 5 oder größer verwendet (3,9 %). Unter der Kategorie „Sonstige“ wurden Angaben zusammengefasst, die keine eindeutige Zuordnung der Personalschlüssel zuließen, wie bspw. 1 zu 2-4 (siehe Abbildung 37).

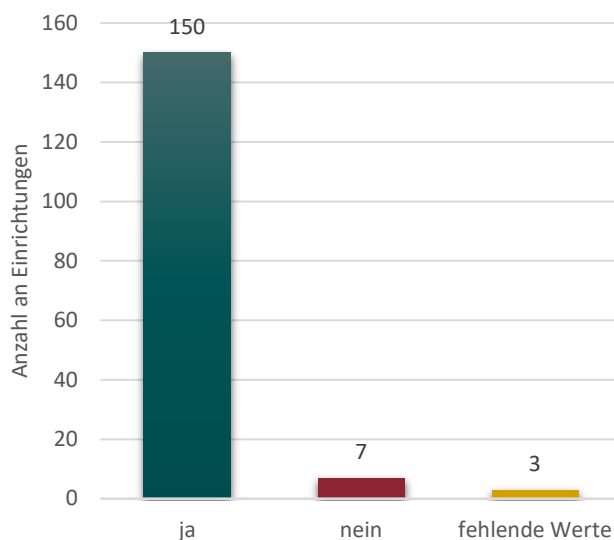

Abbildung 37: Angabe der Häufigkeiten zum Personalschlüssel zur Versorgung der weiteren intensivtherapiepflichtigen Kinder auf der neonatologischen Intensivstation

**Item I.2.2.12c:**

*Für die Versorgung dieser weiteren intensivüberwachungspflichtigen Patienten wird im Personalmanagementkonzept folgender Planungsschlüssel zu Grunde gelegt...*

Für die Versorgung der weiteren intensivüberwachungspflichtigen Kinder auf der neonatologischen Intensivstation gaben die teilnehmenden PNZ Level 1 am häufigsten an, einen Personalschlüssel von 1 zu 2 angewandt zu haben (36,1 %). Gar nicht bzw. sehr selten wurden Personalschlüssel von einem Verhältnis von 1 zu 1 (0 %) bzw. von 1 zu 5 und größer (7,9 %) genutzt. Unter der Kategorie „Sonstige“ wurden Angaben zusammengefasst, die keine eindeutige Zuordnung der Personalschlüssel zuließen, wie bspw. 1 zu 4-6 (siehe Abbildung 38).

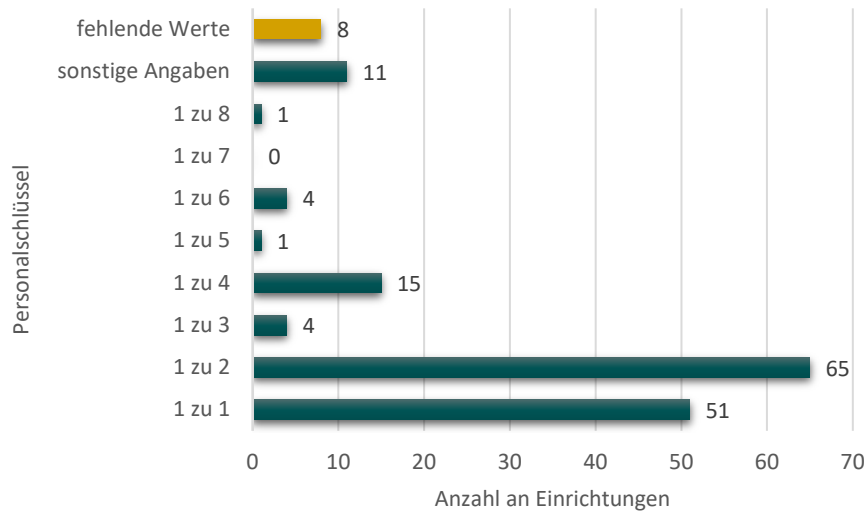

Abbildung 38: Angabe der Häufigkeiten zum Personalschlüssel zur Versorgung der weiteren intensivüberwachungspflichtigen Kinder auf der neonatologischen Intensivstation

**Item I.2.2.12d:**

*Für die Versorgung der übrigen Patienten auf der neonatologischen Intensivstation wird im Personalmanagementkonzept folgender Planungsschlüssel zu Grunde gelegt...*

Für die Versorgung der übrigen Kinder auf der neonatologischen Intensivstation gaben die teilnehmenden PNZ Level 1 am häufigsten an, einen Personalschlüssel von 1 zu 4 angewandt zu haben (58,6 %). Gar nicht bzw. sehr selten wurden Personalschlüssel von einem Verhältnis von 1 zu 1 (0 %), 1 zu 2 (3,9 %), 1 zu 3 (0,66 %) oder von 1 zu 7 und größer (4,6 %) verwendet. Unter der Kategorie „Sonstige“ wurden Angaben zusammengefasst, die keine eindeutige Zuordnung der Personalschlüssel zuließen, wie bspw. 1 zu 4-6 (siehe Abbildung 39).

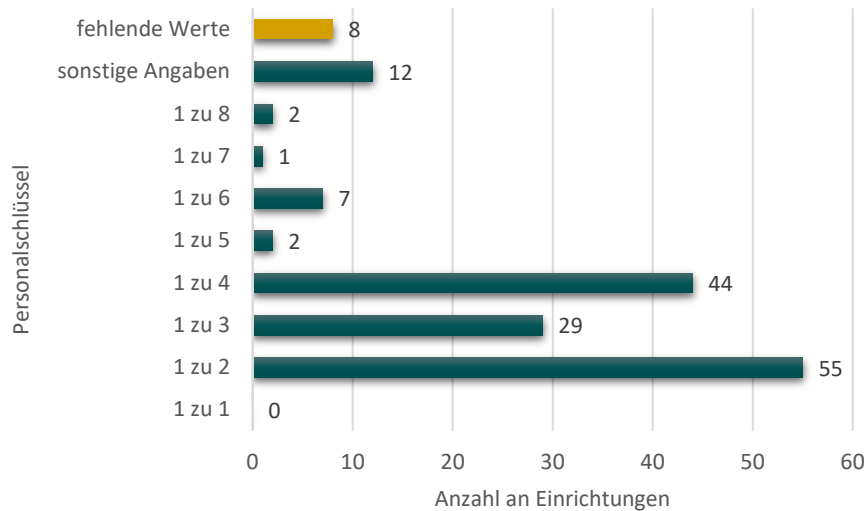

Abbildung 39: Angabe der Häufigkeiten zum Personalschlüssel zur Versorgung der übrigen Kinder auf der neonatologischen Intensivstation

**Item I.2.2.13:**

Die Stationsleitung der neonatologischen Intensivstation hat einen Leitungslehrgang absolviert.

98,8 % der teilnehmenden PNZ Level 1 gaben in der Checkliste an, diese Anforderung im Jahr 2018 erfüllt zu haben. Entsprechende 1,2 % konnten diese Anforderung nicht erfüllen (siehe Abbildung 40).

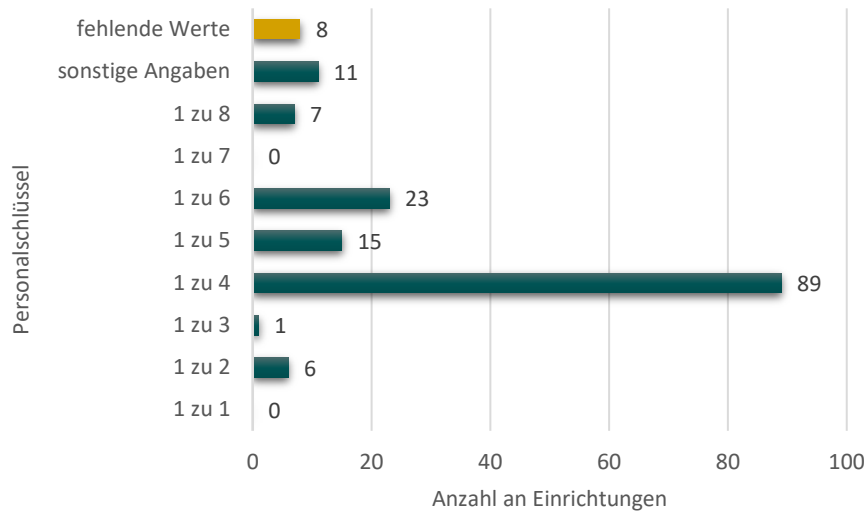

Abbildung 40: Angabe der Häufigkeiten, ob die Stationsleitung der neonatologischen Intensivstation einen Leitungslehrgang absolviert hat

**Item I.2.2.14a:**

Hat das Perinatalzentrum dem G-BA mitgeteilt, dass es ab dem 1. Januar 2017 die Anforderungen an die pflegerische Versorgung unter I.2.2 nicht erfüllt?

91,9 % der teilnehmenden PNZ Level 1 haben den G-BA mitgeteilt, dass Sie die Anforderungen an die pflegerische Versorgung unter I.2.2 ab dem 01. Januar 2017 nicht erfüllten. 8,1 % der teilnehmenden

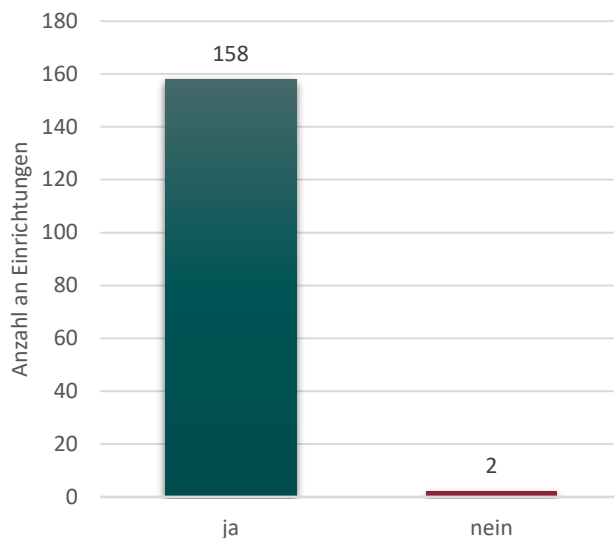
Kliniken gaben keine Mitteilung über die Nichterfüllung der pflegerischen Versorgung unter I.2.2 an den G-BA ab (siehe Abbildung 41).



Abbildung 41: Angabe der Häufigkeiten, ob das PNZ ab dem 01. Januar 2017 die Anforderungen an die pflegerische Versorgung unter I.2.2 nicht erfüllt

**Item I.2.2.14b:**

Wenn ja, dann:

Nimmt das Perinatalzentrum auf Landesebene an einem gesonderten klärenden Dialog zu seiner Personalsituation mit dem verantwortlichen Gremium nach § 14 Absatz 1 Satz 1 der QSKH-RL (Lenkungsgremium) teil?

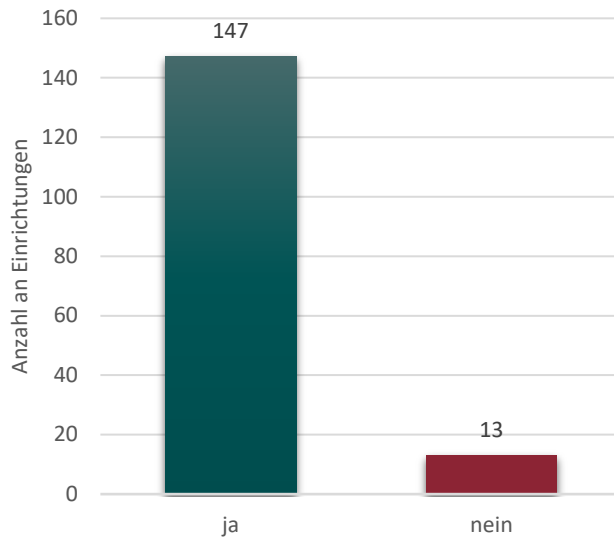
Viele der teilnehmenden PNZ Level 1, die die Anforderungen an die pflegerische Versorgung nicht erfüllten, gaben an, am klärenden Dialog teilzunehmen (90,6 %). 1,2 % nahmen nicht teil und bei insgesamt 8,2 % der Einrichtungen erfolgte keine Meldung an den G-BA (siehe Abbildung 42).



Abbildung 42: Angabe der Häufigkeiten, ob das Perinatalzentrum am klärenden Dialog teilnimmt

### 3.3 Infrastruktur

#### 3.3.1 Lokalisation von Entbindungsbereich und neonatologischer Intensivstation

**Item I.3.1.1:**

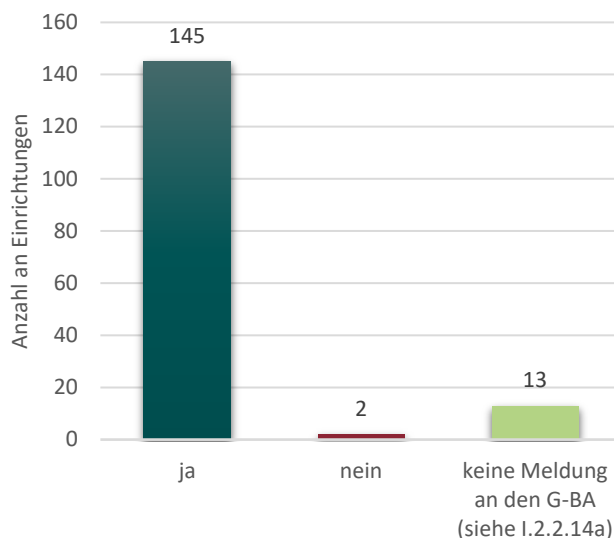
*Der Entbindungsbereich, Operationsbereich und die neonatologische Intensivstation befinden sich im selben Gebäude (möglichst Wand an Wand) oder in miteinander verbundenen Gebäuden.*

Fast alle teilnehmenden PNZ Level 1 (99,4 %) gaben in der Checkliste an, diese Anforderung im Jahr 2018 erfüllt zu haben. 0,6 % der Einrichtungen machten hierzu keine Angabe (siehe Abbildung 43).



Abbildung 43: Angabe der Häufigkeiten, ob der Entbindungsbereich, der OP-Bereich und die neonatologische Intensivstation sich im selben Gebäude befinden

#### 3.3.2 Geräteausstattung der neonatologischen Intensivstation

**Item I.3.2.1.:**

*Die neonatologische Intensivstation verfügt über mindestens sechs neonatologische Intensivtherapieplätze.*

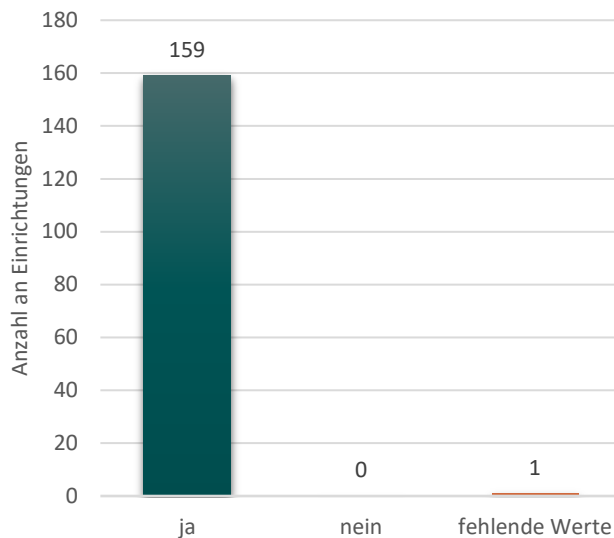
Alle teilnehmenden PNZ Level 1 (100 %) gaben in der Checkliste an, diese Anforderung im Jahr 2018 erfüllt zu haben (siehe Abbildung 44).





Abbildung 44: Angabe der Häufigkeiten, ob die neonatologische Intensivstation über mind. sechs neonatologische Intensivtherapieplätze verfügte

**Item I.3.2.2:**

*An jedem Intensivtherapieplatz ist ein Intensivpflege-Inkubator verfügbar.*

Alle teilnehmenden PNZ Level 1 (100 %) gaben in der Checkliste an, diese Anforderung im Jahr 2018 erfüllt zu haben (siehe Abbildung 45).

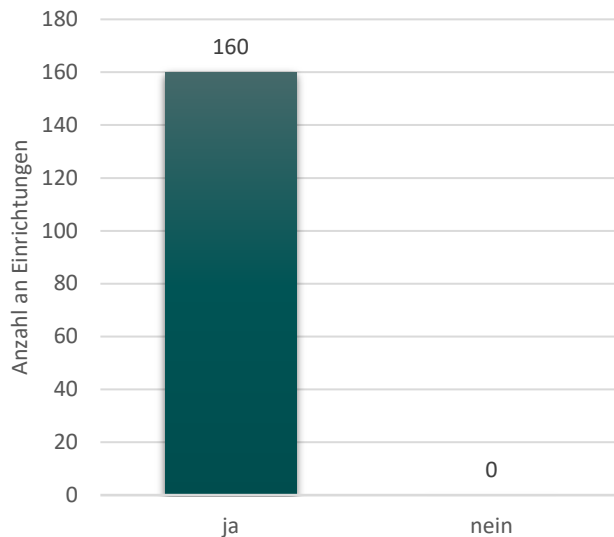

Abbildung 45: Angabe der Häufigkeiten, ob an einem jedem Intensivtherapieplatz ein Intensivpflege-Inkubator verfügbar war

**Item I.3.2.3:**

*An jedem Intensivtherapieplatz ist ein Monitoring bzgl. EKG, Blutdruck und Pulsoximetrie verfügbar.*

Alle teilnehmenden PNZ Level 1 (100 %) gaben in der Checkliste an, diese Anforderung im Jahr 2018 erfüllt zu haben (siehe Abbildung 46).

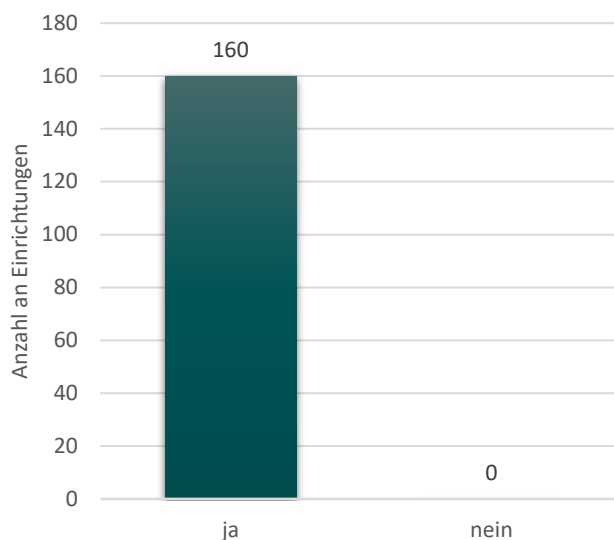

Abbildung 46: Angabe der Häufigkeiten, ob an einem jedem Intensivtherapieplatz ein Monitoring bzgl. EKG, Blutdruck und Pulsoximetrie verfügbar war

**Item I.3.2.4:**

Vier Intensivtherapieplätze verfügen über je mindestens ein Beatmungsgerät für Früh- und Reifgeborene und die Möglichkeit zur transkutanen pO<sub>2</sub>- und pCO<sub>2</sub>-Messung.

99,4 % der teilnehmenden PNZ Level 1 gaben in der Checkliste an, über vier Intensivtherapieplätze zu verfügen mit je mindestens einem Beatmungsgerät für Früh- und Reifgeborene und die Möglichkeit zur transkutanen pO<sub>2</sub>- und pCO<sub>2</sub>-Messung. Entsprechende 0,6 % konnten diese Anforderung nicht erfüllen (siehe Abbildung 47).

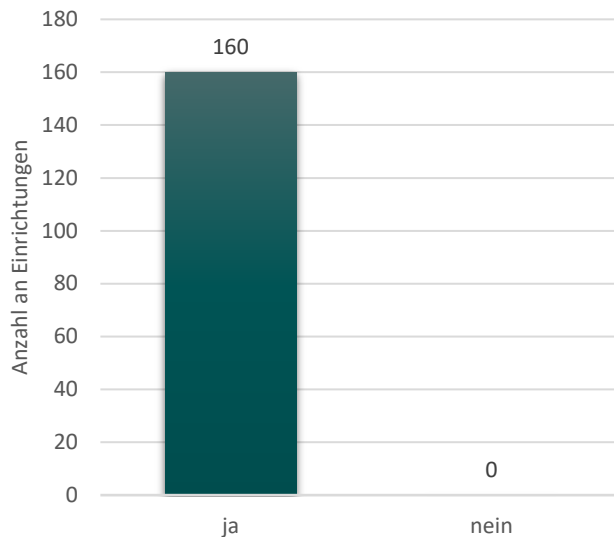

Abbildung 47: Angabe der Häufigkeiten, ob vier Intensivtherapieplätze über je mindestens ein Beatmungsgerät für Früh- und Reifgeborene und die Möglichkeit zur transkutanen pO<sub>2</sub>- und pCO<sub>2</sub>-Messung verfügten

**Item I.3.2.5:**

*Ein Röntgengerät ist auf der neonatologischen Intensivstation oder unmittelbar benachbart verfügbar.*

Alle teilnehmenden PNZ Level 1 (100 %) gaben in der Checkliste an, diese Anforderung im Jahr 2018 erfüllt zu haben (siehe Abbildung 48).

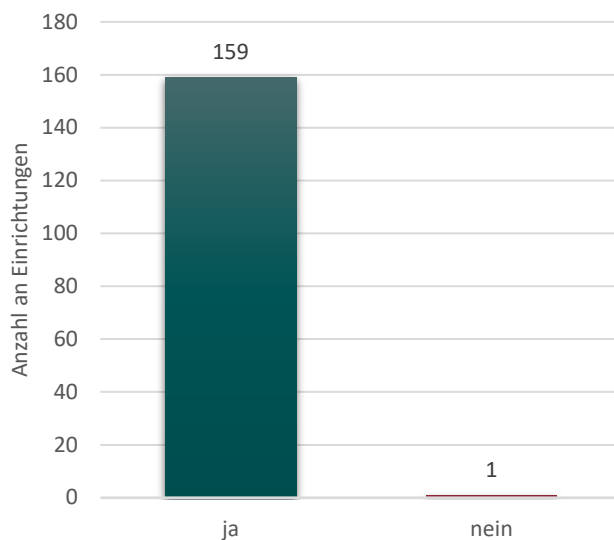

Abbildung 48: Angabe der Häufigkeiten, ob ein Röntgengerät auf der neonatologischen Intensivstation oder unmittelbar benachbart verfügbar war

**Item I.3.2.6:**

*Ein Ultraschallgerät (inklusive Echokardiografie) ist auf der neonatologischen Intensivstation oder unmittelbar benachbart verfügbar.*

Alle teilnehmenden PNZ Level 1 (100 %) gaben in der Checkliste an, diese Anforderung im Jahr 2018 erfüllt zu haben (siehe Abbildung 49).

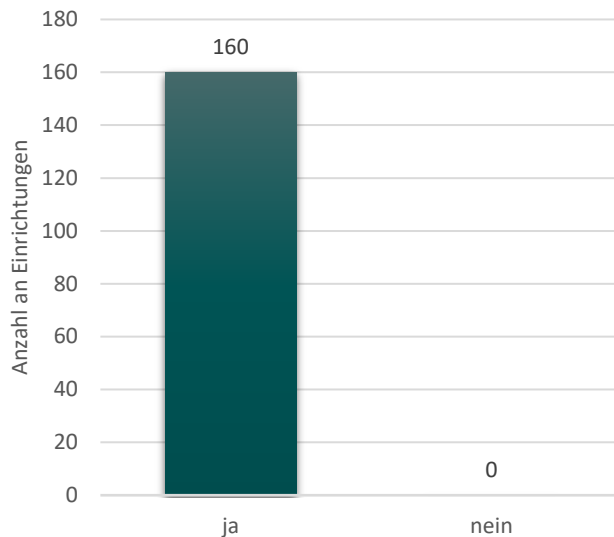

Abbildung 49: Angabe der Häufigkeiten, ob ein Ultraschallgerät (inklusive Echokardiografie) auf der neonatologischen Intensivstation oder unmittelbar benachbart verfügbar war

**Item I.3.2.7:**

Ein Elektroenzephalografiegerät (Standard EEG bzw. Amplituden-integriertes EEG) ist auf der neonatologischen Intensivstation oder unmittelbar benachbart verfügbar.

Alle teilnehmenden PNZ Level 1 (100 %) gaben in der Checkliste an, diese Anforderung im Jahr 2018 erfüllt zu haben (siehe Abbildung 50).

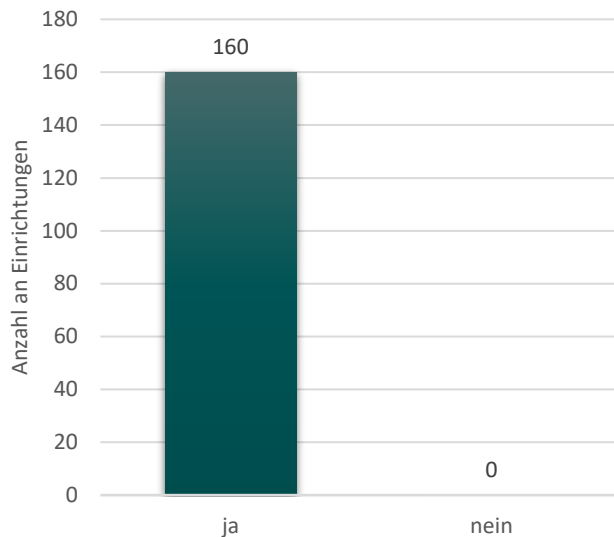

Abbildung 50: Angabe der Häufigkeiten, ob ein Elektroenzephalografiegerät (Standard EEG bzw. Amplituden-integriertes EEG) auf der neonatologischen Intensivstation oder unmittelbar benachbart verfügbar war

**Item I.3.2.8:**

Ein Blutgasanalysegerät ist auf der neonatologischen Intensivstation oder unmittelbar benachbart verfügbar.

Alle teilnehmenden PNZ Level 1 (100 %) gaben in der Checkliste an, diese Anforderung im Jahr 2018 erfüllt zu haben (siehe Abbildung 51).

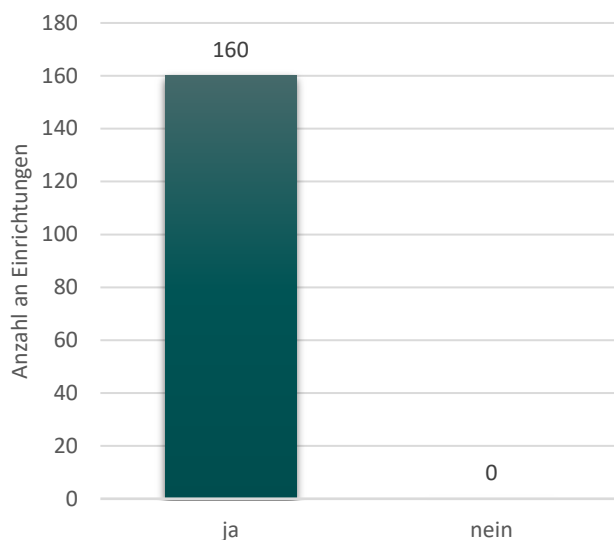

Abbildung 51: Angabe der Häufigkeiten, ob ein Blutgasanalysegerät auf der neonatologischen Intensivstation oder unmittelbar benachbart verfügbar war

**Item I.3.2.9:**

Das Blutgasanalysegerät ist innerhalb von drei Minuten erreichbar.

Alle teilnehmenden PNZ Level 1 (100 %) gaben in der Checkliste an, diese Anforderung im Jahr 2018 erfüllt zu haben (siehe Abbildung 52).

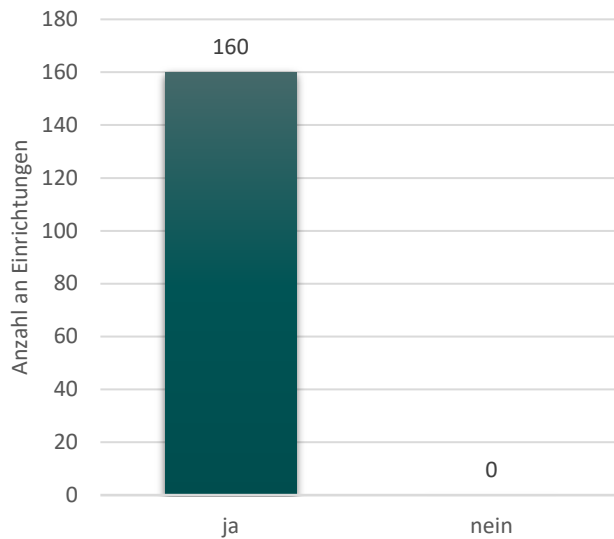

Abbildung 52: Angabe der Häufigkeiten, ob ein Blutgasanalysegerät innerhalb von drei Minuten erreichbar war

### 3.3.3 Voraussetzungen für eine neonatologische Notfallversorgung außerhalb des eigenen Perinatalzentrums Level 1

#### **Item I.3.3.1:**

*Das Perinatalzentrum ist in der Lage, im Notfall Früh- und Reifgeborene außerhalb des eigenen Zentrums angemessen zu versorgen und mittels mobiler Intensivereinheit in das Zentrum zu transportieren.*

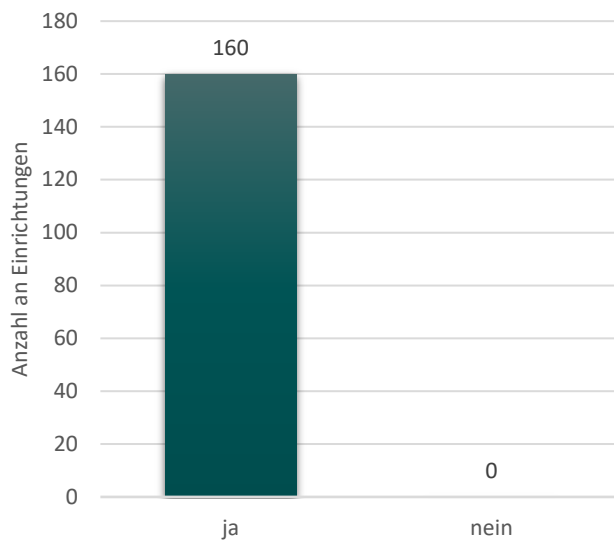
98,1 % der teilnehmenden PNZ Level 1 gaben in der Checkliste an, diese Anforderung 2018 erfüllt zu haben. Entsprechende 1,9 % konnten diese Anforderung nicht erfüllen (siehe Abbildung 53).



Abbildung 53: Angabe der Häufigkeiten, ob das PNZ in der Lage war, im Notfall Früh- und Reifgeborene außerhalb des eigenen Zentrums angemessen zu versorgen und mittels mobiler Intensivereinheit in das Zentrum zu transportieren

### 3.3.4 Voraussetzungen für eine kinderchirurgische Versorgung

#### **Item I.3.4.1:**

*Die Voraussetzungen für eine kinderchirurgische Versorgung im Perinatalzentrum sind gegeben.*

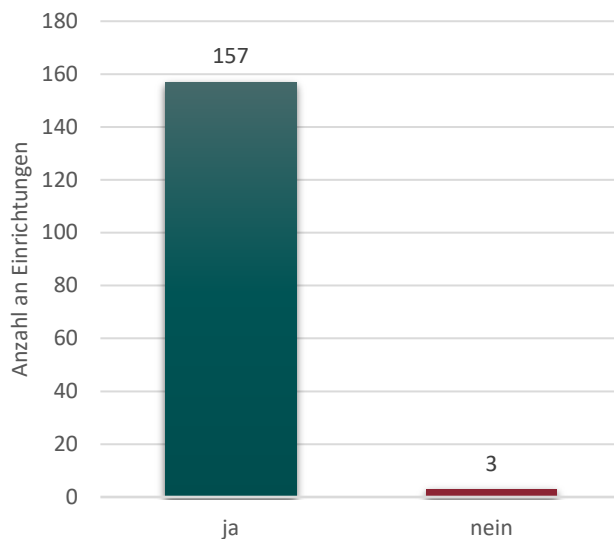
Alle teilnehmenden PNZ Level 1 (100 %) gaben in der Checkliste an, diese Anforderung im Jahr 2018 erfüllt zu haben (siehe Abbildung 54).



Abbildung 54: Angabe der Häufigkeiten, ob die Voraussetzungen für eine kinderchirurgische Versorgung im Perinatalzentrum gegeben waren

### 3.4 Ärztliche und nichtärztliche Dienstleistungen

#### 3.4.1 Ärztliche Dienstleistungen

**Item I.4.1.1a:**

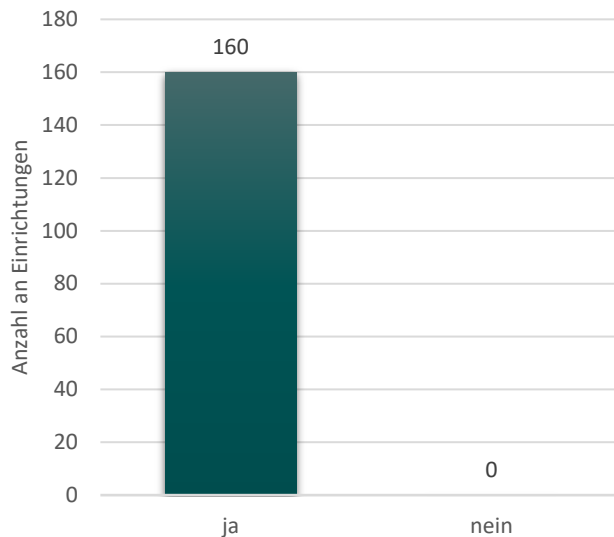
Ärztliche Dienstleistungen folgender Fachrichtungen werden im Perinatalzentrum des Levels 1 vorgehalten:

- *Kinderchirurgie als Rufbereitschaftsdienst oder eine vergleichbare Regelung im Rahmen einer Kooperationsvereinbarung.*

Fast alle teilnehmenden PNZ Level 1 (99,4 %) gaben in der Checkliste an, diese Anforderung im Jahr 2018 erfüllt zu haben. 0,6 % machten hierzu keine Angabe (siehe Abbildung 55).



Abbildung 55: Angabe der Häufigkeiten, ob eine Kinderchirurgie als Rufbereitschaftsdienst oder einer vergleichbaren Regelung im Rahmen einer Kooperationsvereinbarung bestand

**Item I.4.1.1b:**

Die kinderchirurgische Dienstleistung wurde erbracht von...

Bei 61,9 % der teilnehmenden PNZ Level 1 erbrachte die eigene Fachabteilung die kinderchirurgischen Leistungen. 37,5 % der teilnehmenden Kliniken gaben an, dass ein Kooperationspartner für entsprechende Leistungen zuständig gewesen sei. Bei 0,6 % der Einrichtungen stand sowohl eine eigene Fachabteilung als auch ein Kooperationspartner zur Verfügung (siehe Abbildung 56).

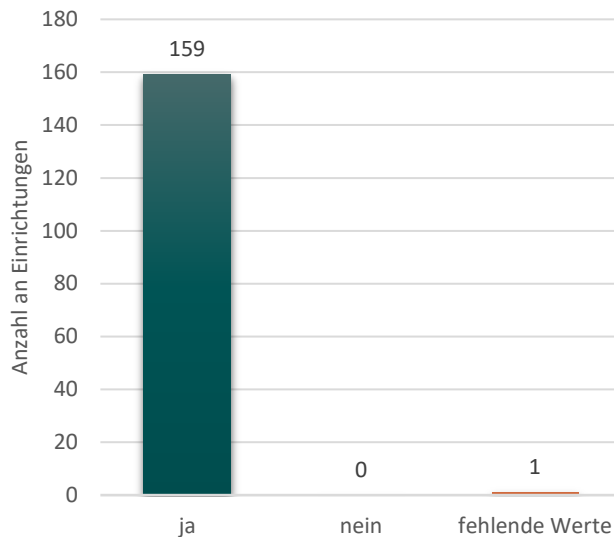

Abbildung 56: Angabe der Häufigkeiten von wem die kinderchirurgische Dienstleistung erbracht wurde

**Item I.4.1.2a:**

Ärztliche Dienstleistungen folgender Fachrichtungen werden im Perinatalzentrum des Levels 1 vorgehalten:

- Kinderkardiologie als Rufbereitschaftsdienst oder eine vergleichbare Regelung im Rahmen einer Kooperationsvereinbarung.

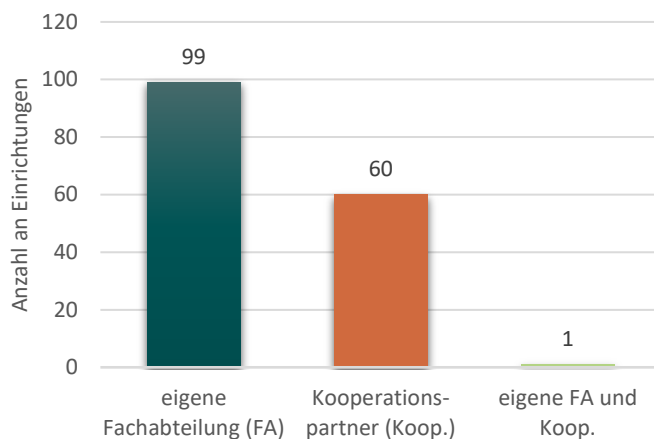

99,4 % der teilnehmenden PNZ Level 1 gaben in der Checkliste an, im Jahr 2018 über eine Kinderkardiologie in Form eines Rufbereitschaftsdienstes oder einer vergleichbaren Regelung verfügt zu haben. 0,6 % der Einrichtungen machten hierzu keine Angabe (siehe Abbildung 57).



Abbildung 57: Angabe der Häufigkeiten, ob eine Kinderkardiologie als Rufbereitschaftsdienst oder einer vergleichbaren Regelung im Rahmen einer Kooperationsvereinbarung bestand

**Item I.4.1.2b:**

*Die kinder-kardiologische Dienstleistung wurde erbracht von...*

Bei 58,8 % der teilnehmenden PNZ Level 1 erbrachte die eigene Fachabteilung die kinder-kardiologischen Leistungen. 29,4 % der teilnehmenden Einrichtungen gaben an, dass ein Kooperationspartner für entsprechende Leistungen zuständig gewesen sei. Des Weiteren stand bei 10,6 % der Einrichtungen sowohl eine eigene Fachabteilung als auch ein Kooperationspartner zur Verfügung. 1,2 % der Einrichtungen machten hierzu keine Angabe (siehe Abbildung 58).

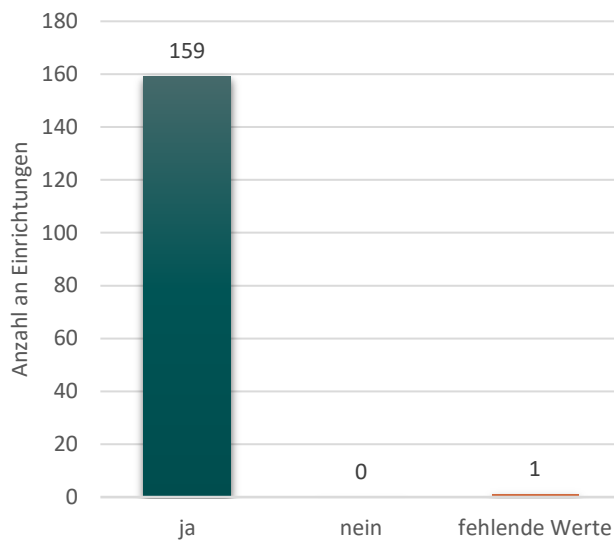

Abbildung 58: Angabe der Häufigkeiten von wem die kinder-kardiologische Dienstleistung erbracht wurde

**Item I.4.1.3.1:**

Ärztliche Dienstleistungen folgender Fachrichtungen werden im Perinatalzentrum des Levels 1 vorgehalten:

- Mikrobiologie (ärztliche Befundbewertung und Befundauskunft) als Regeldienst (auch telefonisch).

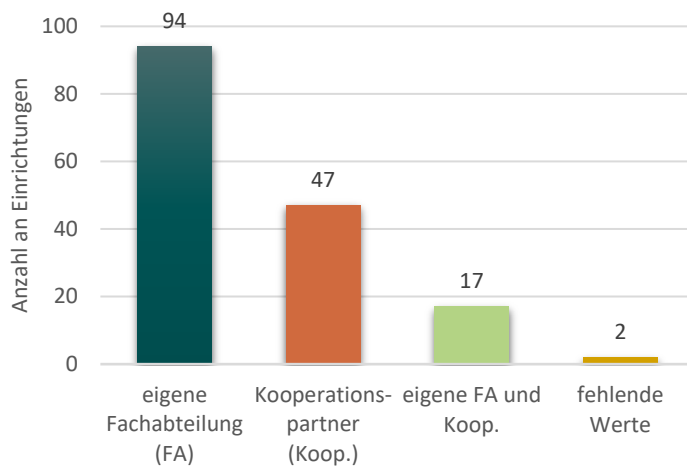
Fast alle teilnehmenden PNZ Level 1 (99,4 %) gaben in der Checkliste an, diese Anforderung im Jahr 2018 erfüllt zu haben. 0,6 % der Einrichtungen machten hierzu keine Angabe (siehe Abbildung 59).



Abbildung 59: Angabe der Häufigkeiten, ob der Bereich Mikrobiologie als Regeldienst bestand

**Item I.4.1.3.2a:**

Zusätzlich besteht an Wochenenden und gesetzlichen Feiertagen mindestens eine Rufbereitschaft (auch telefonisch), die auf ein bestimmtes Zeitfenster beschränkt werden kann.

98,2 % der teilnehmenden PNZ Level 1 gaben in der Checkliste an, diese Anforderung im Jahr 2018 erfüllt zu haben. 1,8 % der Einrichtungen machten hierzu keine Angabe (siehe Abbildung 60).

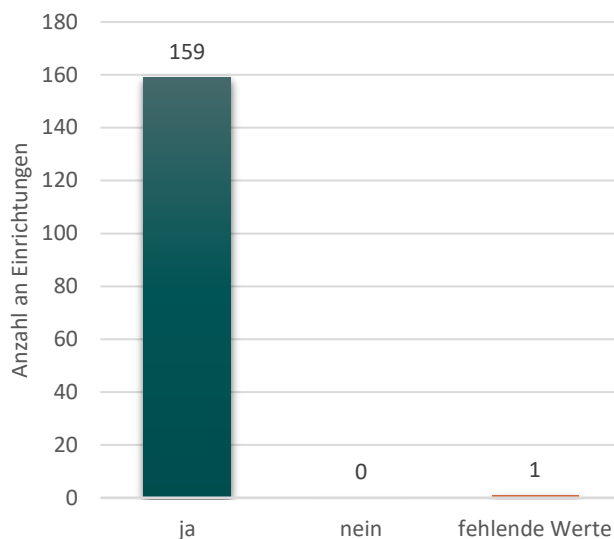

Abbildung 60: Angabe der Häufigkeiten, ob zusätzlich an Wochenenden und gesetzlichen Feiertagen mindestens eine Rufbereitschaft (auch telefonisch), die auf ein bestimmtes Zeitfenster beschränkt werden kann, bestand (Mikrobiologie)

**Item I.4.1.3.2b:**

Die mikrobiologische Dienstleistung wurde erbracht von...

Bei 56,3 % der teilnehmenden PNZ Level 1 erbrachte die eigene Fachabteilung die mikrobiologischen Leistungen. 43,1 % der teilnehmenden Einrichtungen gaben an, dass ein Kooperationspartner für entsprechende Leistungen zuständig gewesen sei. Des Weiteren stand bei 0,6 % der Einrichtungen sowohl eine eigene Fachabteilung als auch ein Kooperationspartner zur Verfügung. (siehe Abbildung 61).

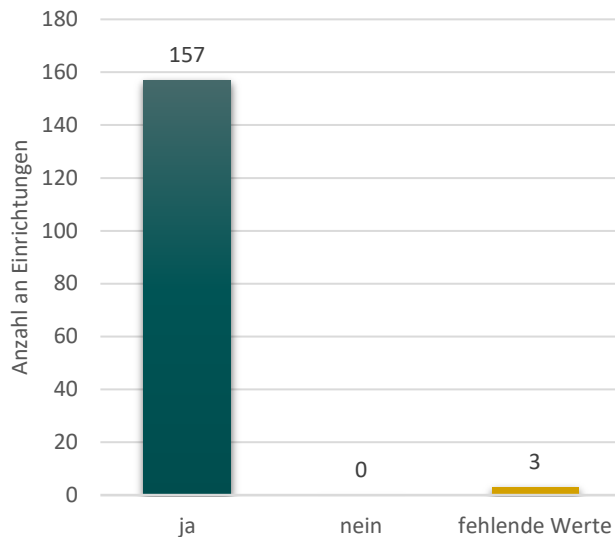

Abbildung 61: Angabe der Häufigkeiten von wem die mikrobiologische Dienstleistung erbracht wurde

**Item I.4.1.4a:**

Ärztliche Dienstleistungen folgender Fachrichtungen werden im Perinatalzentrum des Levels 1 vorgehalten:

- Radiologie als Rufbereitschaftsdienst oder eine vergleichbare Regelung im Rahmen einer Kooperationsvereinbarung.

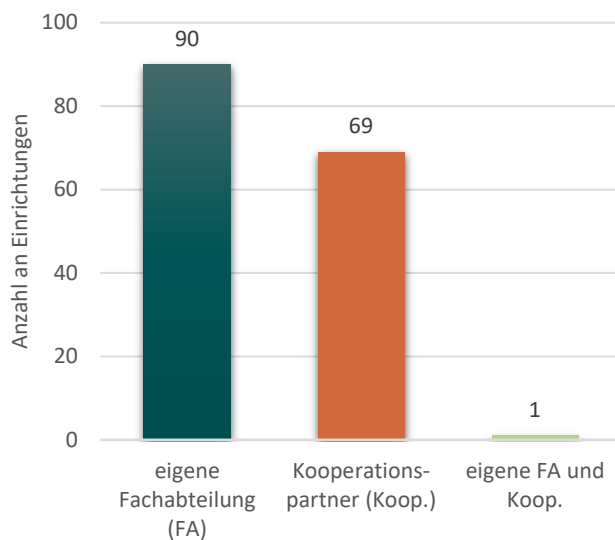
Fast alle teilnehmenden PNZ Level 1 (99,4 %) gaben in der Checkliste an, diese Anforderung im Jahr 2018 erfüllt zu haben. 0,6 % machten hierzu keine Angabe (siehe Abbildung 62).



Abbildung 62: Angabe der Häufigkeiten, ob eine Radiologie als Rufbereitschaftsdienst oder einer vergleichbaren Regelung im Rahmen einer Kooperationsvereinbarung bestand

**Item I.4.1.4b:**

Die radiologische Dienstleistung wurde erbracht von...

Bei 90,0 % der teilnehmenden PNZ Level 1 wurden die radiologischen Dienstleistungen von der eigenen Fachabteilung erbracht. 9,4 % der teilnehmenden Kliniken gaben an, entsprechende Leistungen durch einen Kooperationspartner erbracht zu haben und bei 0,6 % stand sowohl eine eigene Fachabteilung als auch ein Kooperationspartner zur Verfügung (siehe Abbildung 63).

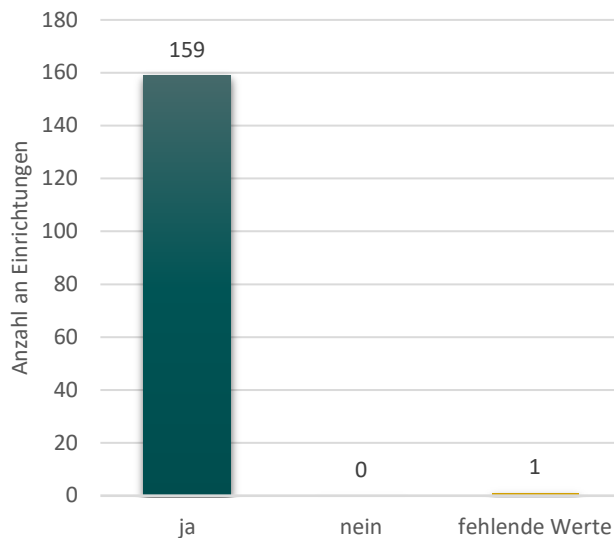

Abbildung 63: Angabe der Häufigkeiten von wem die radiologische Dienstleistung erbracht wurde

**Item I.4.1.5a:**

Ärztliche Dienstleistungen folgender Fachrichtungen werden im Perinatalzentrum des Levels 1 vorgehalten:

- Neuropädiatrie mindestens als telefonisches Konsil im Regeldienst, das klinische Konsil im Perinatalzentrum erfolgt nach Terminvereinbarung.

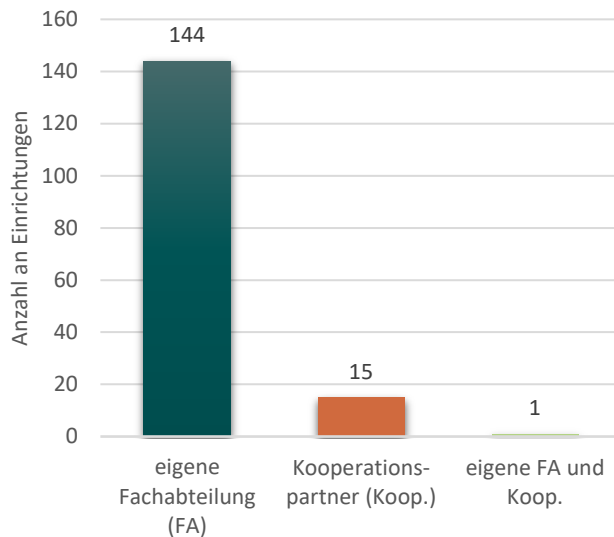
Fast alle teilnehmenden PNZ Level 1 (99,4 %) gaben in der Checkliste an, diese Anforderung im Jahr 2018 erfüllt zu haben. 0,6 % der Einrichtungen machten hierzu keine Angabe (siehe Abbildung 64).



Abbildung 64: Angabe der Häufigkeiten, ob die Neuropädiatrie mindestens als telefonisches Konsil im Regeldienst bestand bzw. das klinische Konsil im Perinatalzentrum nach Terminvereinbarung erfolgte

**Item I.4.1.5b:**

Die neuropädiatrische Dienstleistung wurde erbracht von...

87,5 % der teilnehmenden PNZ Level 1 gaben an, dass die neuropädiatrische Dienstleistung von der eigenen Fachabteilung erbracht wurde. Bei 12,5 % der teilnehmenden Einrichtungen erbrachte ein Kooperationspartner diese Dienstleistungen (siehe Abbildung 65).

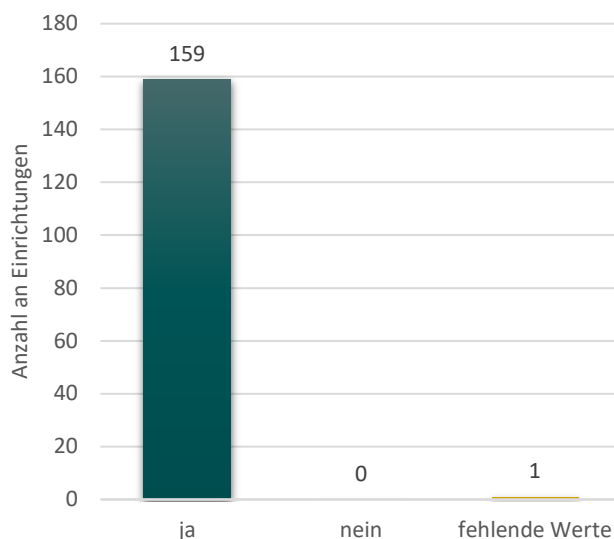

Abbildung 65: Angabe der Häufigkeiten von wem die neuropädiatrische Dienstleistung erbracht wurde

**Item I.4.1.6a:**

Ärztliche Dienstleistungen folgender Fachrichtungen werden im Perinatalzentrum des Levels 1 vorgehalten:

- Ophthalmologie mindestens als telefonisches Konsil im Regeldienst, das klinische Konsil im Perinatalzentrum erfolgt nach Terminvereinbarung.

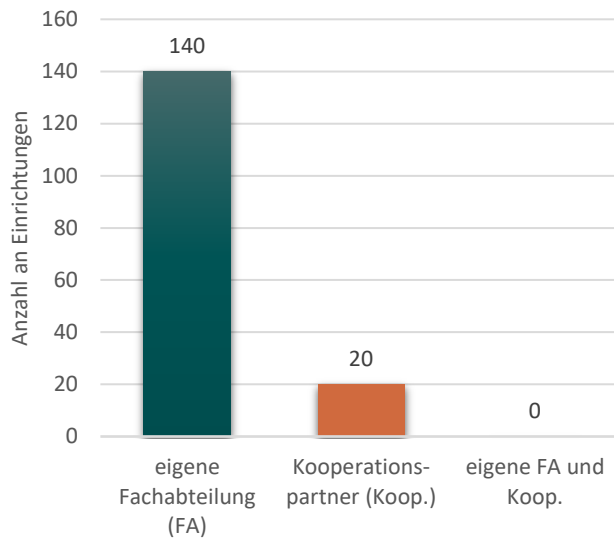
Fast alle teilnehmenden PNZ Level 1 (99,4 %) gaben in der Checkliste an, diese Anforderung im Jahr 2018 erfüllt zu haben. 0,6 % der Einrichtungen machten hierzu keine Angabe (siehe Abbildung 66).



Abbildung 66: Angabe der Häufigkeiten, ob eine Ophthalmologie mindestens als telefonisches Konsil im Regeldienst bestand bzw. das klinische Konsil im Perinatalzentrum nach Terminvereinbarung erfolgte

**Item I.4.1.6b:**

Die ophthalmologische Dienstleistung wurde erbracht von...

46,3 % der teilnehmenden PNZ Level 1 erbrachten die ophthalmologischen Dienstleistungen in der eigenen Fachabteilung. Bei 53,7 % erbrachte ein Kooperationspartner die entsprechenden Leistungen (siehe Abbildung 67).

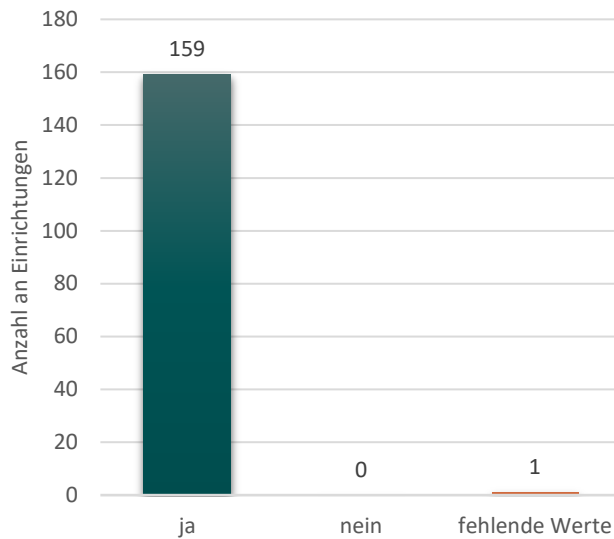

Abbildung 67: Angabe der Häufigkeiten von wem die ophthalmologische Dienstleistung erbracht wurde

**Item I.4.1.7a:**

Ärztliche Dienstleistungen folgender Fachrichtungen werden im Perinatalzentrum des Levels 1 vorgehalten:

- Humangenetik mindestens als telefonisches Konsil im Regeldienst, das klinische Konsil sowie die genetische Beratung erfolgen nach Terminvereinbarung.

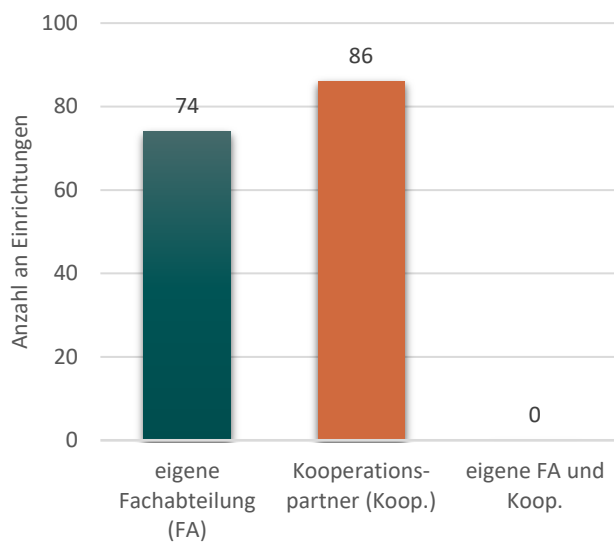
Fast alle teilnehmenden PNZ Level 1 (98,8 %) gaben in der Checkliste an, diese Anforderung im Jahr 2018 erfüllt zu haben. 1,2 % der Einrichtungen machten hierzu keine Angabe (siehe Abbildung 68).



Abbildung 68: Angabe der Häufigkeiten, ob die humangenetische Leistung mindestens als telefonisches Konsil im Regeldienst bestand bzw. das klinische Konsil im Perinatalzentrum nach Terminvereinbarung erfolgte

**Item I.4.1.7b:**

Die humangenetische Dienstleistung wurde erbracht von...

25,0 % der teilnehmenden PNZ Level 1 erbrachten die humangenetischen Dienstleistungen in der eigenen Fachabteilung. Bei 74,4 % erbrachte ein Kooperationspartner die entsprechenden Leistungen. Für 0,6 % der Einrichtungen stand sowohl eine eigene Fachabteilung als auch ein Kooperationspartner zur Erbringung der humangenetischen Dienstleistung zur Verfügung (siehe Abbildung 69).

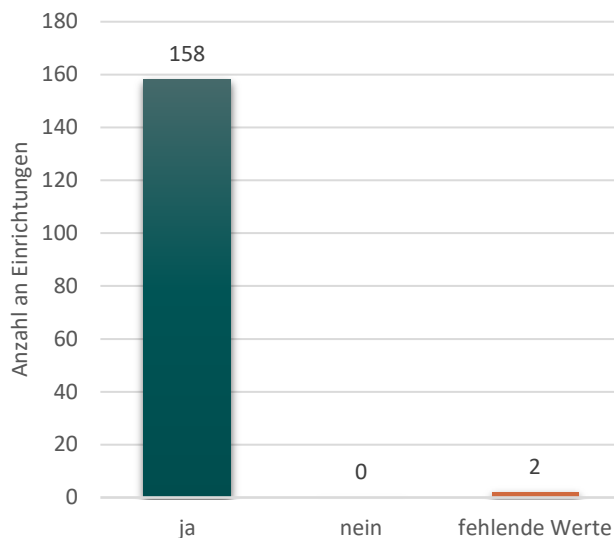



Abbildung 69: Angabe der Häufigkeiten von wem die humangenetische Dienstleistung erbracht wurde

### 3.4.2 Nicht-ärztliche Dienstleistungen

Folgende nicht-ärztliche Dienstleistungen sind im Perinatalzentrum des Level 1 verfügbar:

**Item I.4.2.1a:**

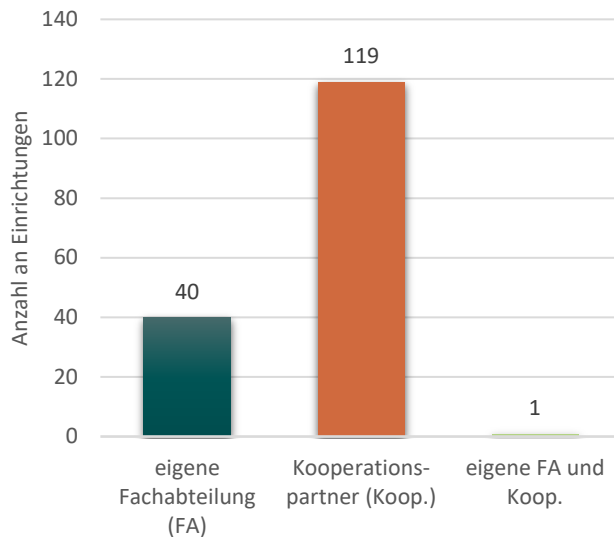
- Laborleistungen im Schicht- oder Bereitschaftsdienst oder einer vergleichbaren Regelung im Rahmen von Kooperationsvereinbarungen.

Fast alle teilnehmenden PNZ Level 1 (99,4 %) gaben in der Checkliste an, diese Anforderung im Jahr 2018 erfüllt zu haben. 0,6 % der Einrichtungen machten hierzu keine Angabe (siehe Abbildung 70).



Abbildung 70: Angabe der Häufigkeiten, ob Laborleistungen im Schicht- oder Bereitschaftsdienst oder einer vergleichbaren Regelung im Rahmen von Kooperationsvereinbarungen umgesetzt wurden

**Item I.4.2.1b:**

Die Laborleistung wurde erbracht von...

77,5 % der teilnehmenden PNZ Level 1 erbrachten die Laborleistungen in der eigenen Fachabteilung. Bei 21,3 % erbrachte ein Kooperationspartner die entsprechenden Leistungen. Für 1,2 % der Einrichtungen stand sowohl eine eigene Fachabteilung als auch ein Kooperationspartner zur Erbringung der Laborleistung zur Verfügung (siehe Abbildung 71).

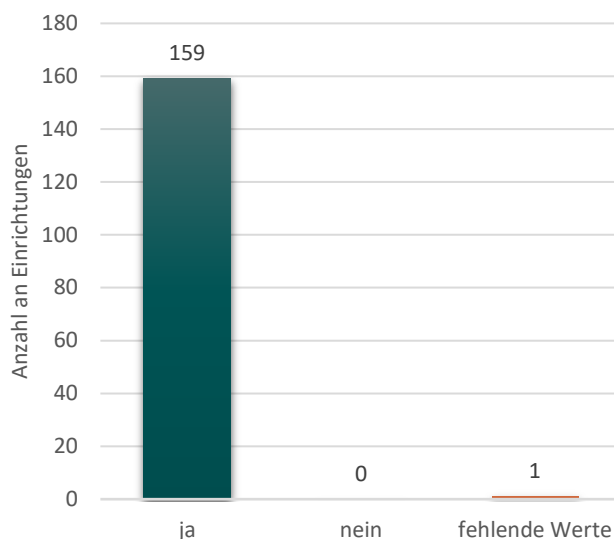

Abbildung 71: Angabe der Häufigkeiten von wem die Laborleistung erbracht wurde

**Item I.4.2.2a:**

*Folgende nicht-ärztliche Dienstleistungen sind im Perinatalzentrum des Levels 1 verfügbar:*

- *Mikrobiologische Laborleistungen als Regeldienst auch an Wochenenden und gesetzlichen Feiertagen.*

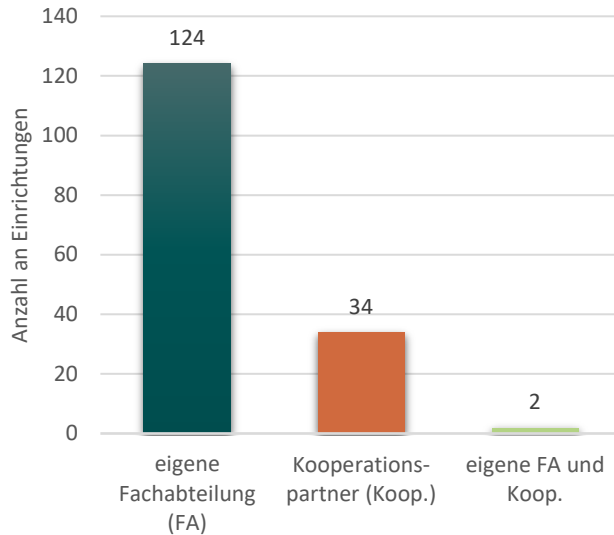
Fast alle teilnehmenden PNZ Level 1 (99,4 %) gaben in der Checkliste an, diese Anforderung im Jahr 2018 erfüllt zu haben. 0,6 % der Einrichtungen machten hierzu keine Angabe (siehe Abbildung 72).



Abbildung 72: Angabe der Häufigkeiten, ob mikrobiologische Laborleistungen auch als Regeldienste an Wochenenden und Feiertagen bestanden

**Item I.4.2.2b:**

Die mikrobiologische Dienstleistung wurde erbracht von...

56,9 % der teilnehmenden PNZ Level 1 erbrachten die mikrobiologischen Dienstleistungen in der eigenen Fachabteilung. Bei 42,5 % erbrachte ein Kooperationspartner die entsprechenden Leistungen. Für 0,6 % der Einrichtungen stand sowohl eine eigene Fachabteilung als auch ein Kooperationspartner zur Erbringung der mikrobiologischen Dienstleistungen zur Verfügung (siehe Abbildung 73).

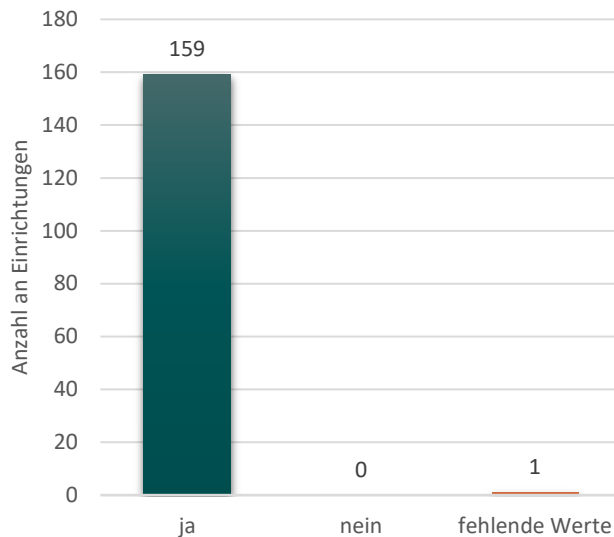

Abbildung 73: Angabe der Häufigkeiten von wem die mikrobiologische Leistung erbracht wurde

**Item I.4.2.3a:**

Folgende nicht-ärztliche Dienstleistungen sind im Perinatalzentrum des Levels 1 verfügbar:

- Die Durchführung von Röntgenuntersuchungen ist im Schicht- oder Bereitschaftsdienst oder durch eine vergleichbare Regelung im Rahmen von Kooperationsvereinbarungen gewährleistet.

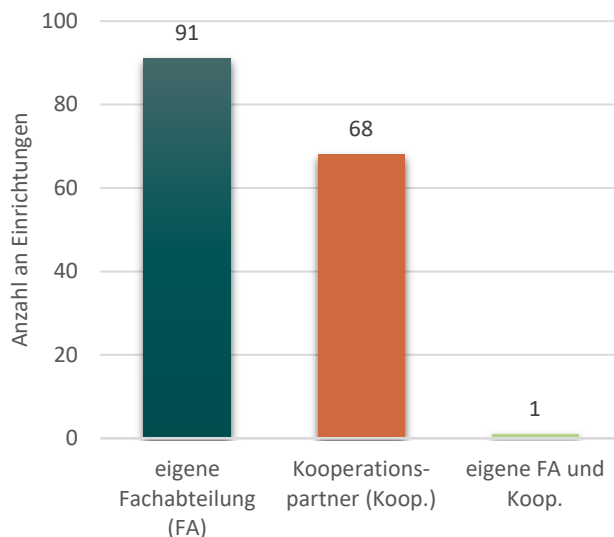
Fast alle teilnehmenden PNZ Level 1 (98,8 %) gaben in der Checkliste an, diese Anforderung im Jahr 2018 erfüllt zu haben. Jeweils 0,6 % der Einrichtungen machten hierzu keine Angabe oder konnten diese Anforderung 2018 nicht erfüllen (siehe Abbildung 74).



Abbildung 74: Angabe der Häufigkeiten, ob die Durchführung von Röntgenuntersuchungen im Schicht- oder Bereitschaftsdienst oder durch eine vergleichbare Regelung im Rahmen von Kooperationsvereinbarungen gewährleistet wurde

**Item I.4.2.3b:**

Die Röntgenuntersuchungen wurden erbracht von...

91,9 % der teilnehmenden PNZ Level 1 erbrachten die Röntgenuntersuchungen in der eigenen Fachabteilung. Bei 7,5 % erbrachte ein Kooperationspartner die entsprechenden Leistungen. Für 0,6 % der Einrichtungen stand sowohl eine eigene Fachabteilung als auch ein Kooperationspartner zur Erbringung der Röntgenuntersuchung zur Verfügung (siehe Abbildung 75).

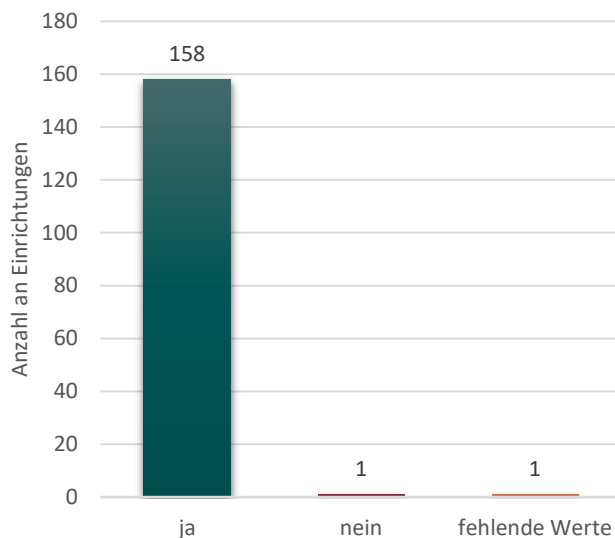

Abbildung 75: Angabe der Häufigkeiten von wem die Röntgenuntersuchungen erbracht wurden

### 3.4.3 Professionelle psychosoziale Betreuung

#### **Item I.4.3.1a:**

*Eine professionelle psychosoziale Betreuung der Eltern (zum Beispiel durch ärztliche oder psychologische Psychotherapeutinnen und Psychotherapeuten, Diplompsychologinnen und Diplompsychologen, Psychiaterinnen und Psychiater und darüber hinaus Sozialpädagoginnen und Sozialpädagogen bzw. Sozialarbeiterinnen und Sozialarbeiter) ist den Bereichen Geburtshilfe und Neonatologie im Leistungsumfang von 1,5 Vollzeit-Arbeitskräften pro 100 Aufnahmen von Frühgeborenen mit einem Geburtsgewicht unter 1500 Gramm pro Jahr fest zugeordnet und steht montags bis freitags zur Verfügung.*

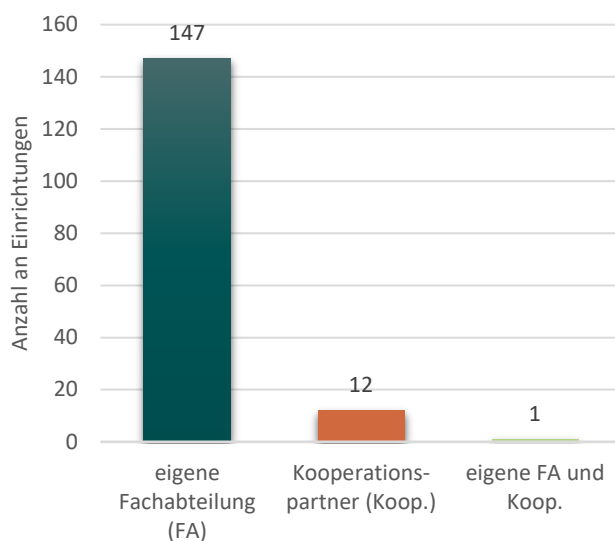
99,4 % der teilnehmenden PNZ Level 1 gaben in der Checkliste an, diese Anforderung im Jahr 2018 erfüllt zu haben. Entsprechende 0,6 % konnten diese Anforderung 2018 nicht erfüllen (siehe Abbildung 76).



Abbildung 76: Angabe der Häufigkeiten, ob eine professionelle psychosoziale Betreuung der Eltern von montags bis freitags zur Verfügung stand

#### **Item I.4.3.1b:**

*Die professionelle psychosoziale Betreuung wurde erbracht von...*

96,9 % der teilnehmenden PNZ Level 1 erbrachten die professionellen psychosozialen Betreuungsleistungen durch die eigenen Mitarbeiter. Bei 1,8 % erbrachte ein Kooperationspartner die entsprechenden Leistungen und bei 0,6 % standen sowohl eigene Mitarbeiter als auch ein Kooperationspartner zur Verfügung. 0,6 % der Einrichtungen gaben an, diese Dienstleistung 2018 nicht angeboten zu haben (siehe Abbildung 77).

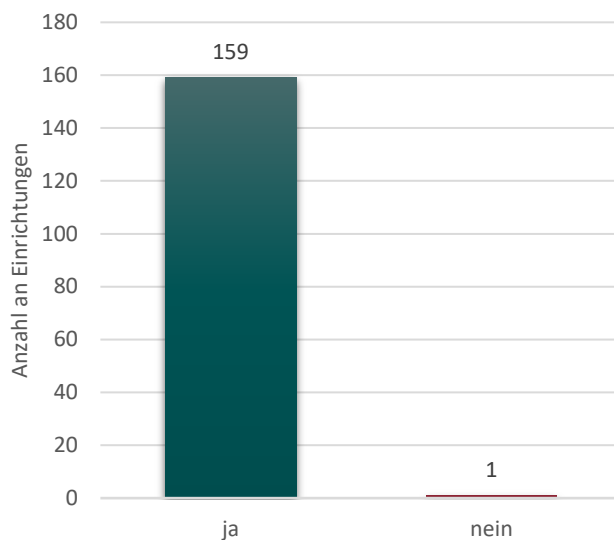

Abbildung 77: Angabe der Häufigkeiten von wem die professionelle psychosoziale Betreuung erbracht wurde

### 3.5 Qualitätssicherungsverfahren

#### 3.5.1 Entlassungsvorbereitung und Überleitung in sozialmedizinische Nachsorge

**Item I.5.1.1:**

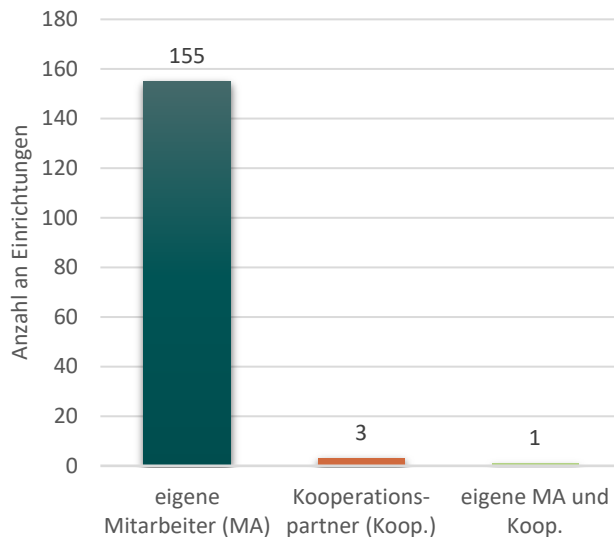
*Bei Frühgeborenen mit einem Geburtsgewicht unter 1500 Gramm ist stets von einem komplexen Versorgungsbedarf auszugehen. Die weitere Betreuung der Kinder und ihrer Familien im häuslichen Umfeld wird durch gezielte Entlassungsvorbereitung sichergestellt. Im Rahmen des Entlassungsmanagements nach § 39 Absatz 1a SGB V stellt das Krankenhaus noch während des stationären Aufenthalts einen Kontakt zur ambulanten, fachärztlichen Weiterbehandlung wie z. B. Sozialpädiatrischen Zentren her mit dem Ziel, dass die im Entlassbericht empfohlenen diagnostischen, therapeutischen und pflegerischen Maßnahmen zeitgerecht umgesetzt werden.*

Alle teilnehmenden PNZ Level 1 (100 %) gaben in der Checkliste an, diese Anforderung im Jahr 2018 erfüllt zu haben (siehe Abbildung 78).



Abbildung 78: Angabe der Häufigkeiten, ob die weitere Betreuung der Familien im häuslichen Umfeld durch eine gezielte Entlassungsvorbereitung und, bei Bedarf, durch eine sozialmedizinische Nachsorge gewährleistet wurde

### 3.5.2 Überleitung in eine strukturierte entwicklungsneurologische, diagnostische und gegebenenfalls therapeutische Betreuung

#### **Item I.5.2.1:**

Die Überleitung in eine angemessene strukturierte und insbesondere entwicklungsneurologische Diagnostik und gegebenenfalls Therapie in spezialisierte Einrichtungen (z. B. in Sozialpädiatrische Zentren) wird bei Frühgeborenen mit einem Geburtsgewicht unter 1500 Gramm im Entlassbrief empfohlen.

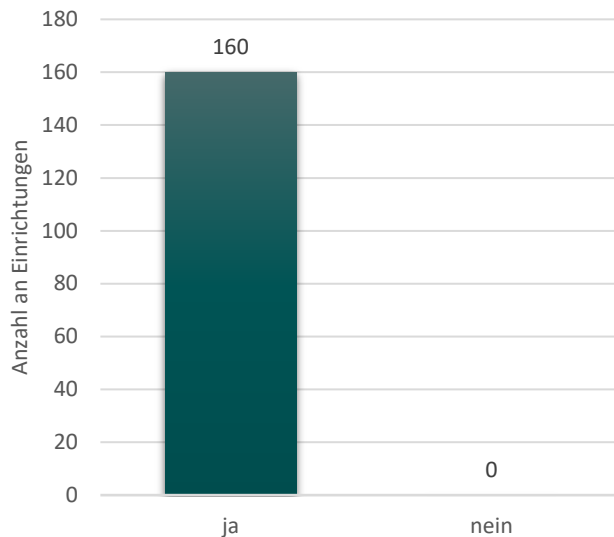
Fast alle teilnehmenden PNZ Level 1 (99,4 %) gaben in der Checkliste an, diese Anforderung im Jahr 2018 erfüllt zu haben. 0,6 % der Einrichtungen machten hierzu keine Angabe (siehe Abbildung 79).



Abbildung 79: Angabe der Häufigkeiten, ob die Überleitung in eine strukturierte entwicklungsneurologische, diagnostische und gegebenenfalls therapeutische Betreuung (z. B. in sozialpädiatrische Zentren) unter Einbeziehung aller an der Versorgung Beteiligter vorgenommen wurde

### 3.5.3 Verordnung sozialmedizinischer Nachsorge

#### **Item I.5.3.1:**

Bei erfüllten Anspruchsvoraussetzungen wird die Sozialmedizinische Nachsorge nach §43 Absatz 2 SGB V verordnet.

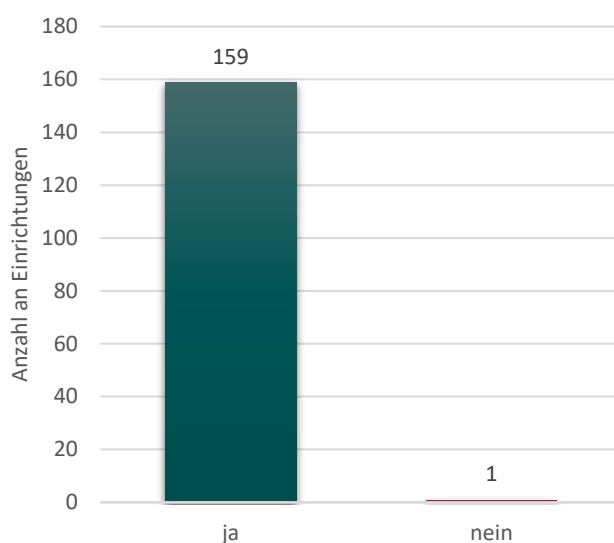
Hinweis: Sofern die Anspruchsvoraussetzungen erfüllt sind, kann das Krankenhaus die sozialmedizinische Nachsorge nach § 43 Absatz 2 SGB V verordnen.

Fast allen teilnehmenden PNZ Level 1 (98,2 %) gaben für das Jahr 2018 in der Checkliste an, dass bei erfüllten Anspruchsvoraussetzungen die Sozialmedizinische Nachsorge nach §43 Absatz 2 SGB V verordnet wurde. 1,2 % erfüllten diese Anforderung 2018 nicht und 0,6 % der teilnehmenden Kliniken machten hierzu keine Angabe (siehe Abbildung 80).



Abbildung 80: Angabe der Häufigkeiten, ob eine Erklärung über die kontinuierliche Teilnahme an bzw. ein Nachweis der Durchführung einer externen Infektions-Surveillance für Frühgeborene mit einem Geburtsgewicht unter 1500 Gramm vorlag

### 3.5.4 Teilnahme an speziellen Qualitätssicherungsverfahren

#### **Item I.5.4.1a:**

Eine Erklärung über die kontinuierliche Teilnahme an bzw. ein Nachweis der Durchführung von folgenden speziellen Qualitätssicherungsverfahren liegt vor:

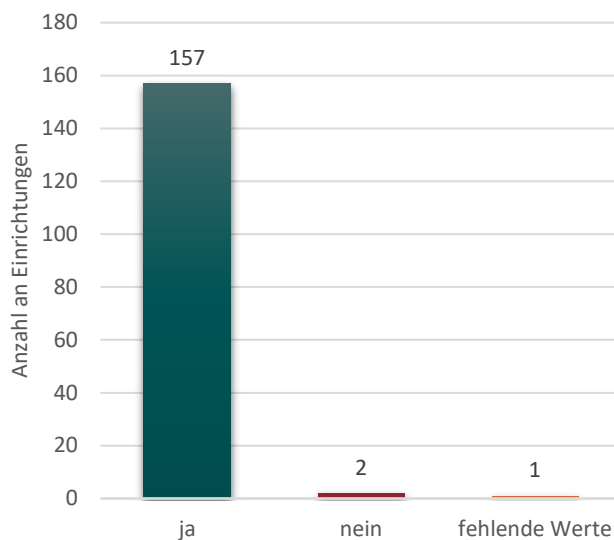
externe Infektions-Surveillance für Frühgeborene mit einem Geburtsgewicht unter 1500 Gramm (gleichwertig zu Nosocomial infection surveillance system for preterm infants on neonatology departments and ICUs (NEO-KISS)).

Alle teilnehmenden PNZ Level 1 (100 %) gaben in der Checkliste an, diese Anforderung im Jahr 2018 erfüllt zu haben (siehe Abbildung 81).





Abbildung 81: Angabe der Häufigkeiten zur Teilnahme bzw. Durchführung von Qualitätssicherungsverfahren

**Item I.5.4.1b:**

Welches Qualitätssicherungsverfahren wurde angewandt...

Bei fast alle teilnehmenden PNZ Level 1 (99,4 %) wurde in der Checkliste angegeben, dass im Jahr 2018 das NEO-KISS-Verfahren eingesetzt wurde. 0,6 % der Einrichtungen nutzten ein gleichwertiges Verfahren (siehe Abbildung 82).

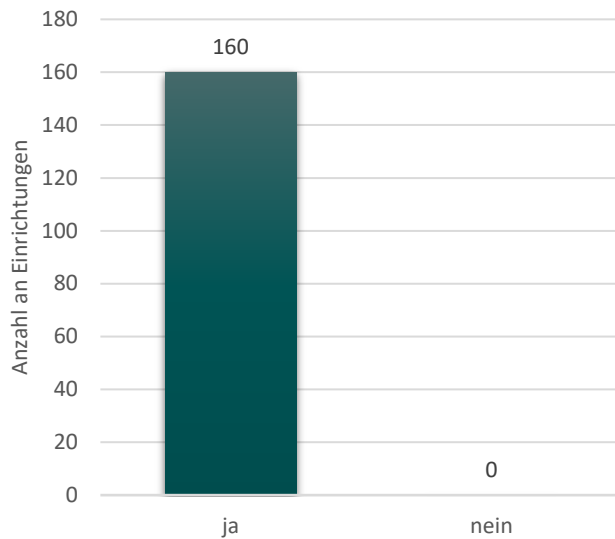

Abbildung 82: Angabe der Häufigkeiten, welches Qualitätssicherungsverfahren angewandt wurde

**Item I.5.4.2:**

Eine Erklärung über die kontinuierliche Teilnahme an bzw. ein Nachweis der Durchführung von folgenden speziellen Qualitätssicherungsverfahren liegt vor:

- entwicklungsdiagnostische Nachuntersuchung für alle Frühgeborenen mit einem Geburtsgewicht unter 1500 Gramm; dabei wird eine vollständige Teilnahme an einer Untersuchung im korrigierten Alter von zwei Jahren angestrebt.

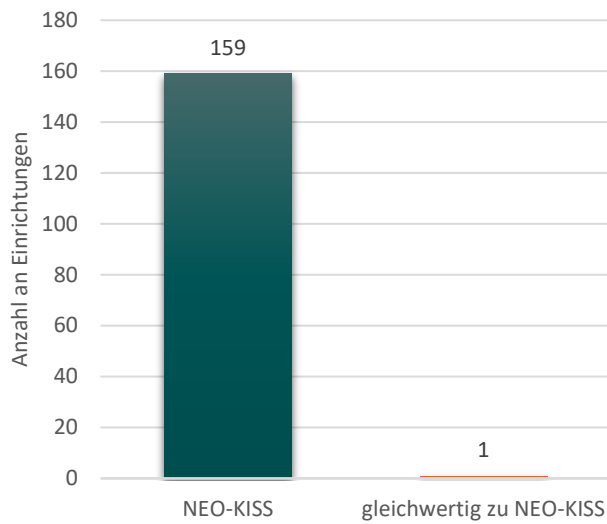
Bei fast allen teilnehmenden PNZ Level 1 (99,4 %) wurde in der Checkliste angegeben, dass im Jahr 2018 ein entsprechender Nachweis vorlag. 0,6 % der teilnehmenden Kliniken machten hierzu keine Angabe (siehe Abbildung 83).



Abbildung 83: Angabe der Häufigkeiten, ob eine entwicklungsdiagnostische Nachuntersuchung für alle Frühgeborenen mit einem Geburtsgewicht unter 1500 Gramm im korrigierten Alter von zwei Jahren angestrebt wurde

### 3.5.5 Interdisziplinäre Fallbesprechungen

**Item I.5.5.1:**

Möglichst nach einer Woche, spätestens jedoch 14 Tage nach der Geburt stellt das Zentrum jedes aufgenommene Frühgeborene < 1500 g Geburtsgewicht mindestens einmal während der im Rahmen seines einrichtungsinternen Qualitätsmanagements regelmäßig stattfindenden interdisziplinären Fallbesprechungen vor. Daran nehmen mindestens folgende Fachbereiche, Disziplinen und Berufsgruppen teil: Geburtshilfe einschließlich einer Hebamme oder eines Entbindungspflegers, Neonatologie einschließlich einer Gesundheits- und Kinderkrankenpflegerin oder eines Gesundheits- und Kinderkrankenpflegers, bei Bedarf Humangenetik, Pathologie, Krankenhaushygiene, Kinderchirurgie und Anästhesie.

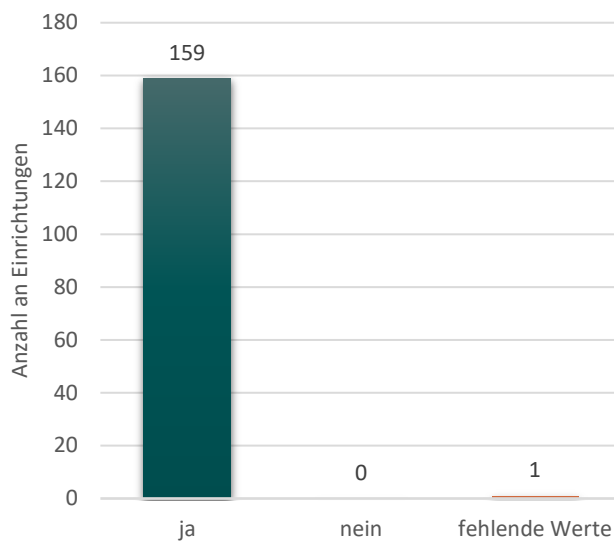
Alle teilnehmenden PNZ Level 1 (100 %) gaben in der Checkliste an, diese Anforderung im Jahr 2018 erfüllt zu haben (siehe Abbildung 84).



Abbildung 84: Angabe der Häufigkeiten, ob das Frühgeborene möglichst nach einer Woche, spätestens jedoch 14 Tage nach der Geburt in einer interdisziplinären Fallbesprechung vorgestellt wurde

**Item I.5.5.2:**

Das Ergebnis der Fallbesprechung ist in der Patientenakte dokumentiert.

96,9 % der teilnehmenden PNZ Level 1 gaben in der Checkliste an, diese Anforderung im Jahr 2018 erfüllt zu haben. Entsprechende 3,1 % der Einrichtungen konnten diese Anforderung nicht erfüllen (siehe Abbildung 85).

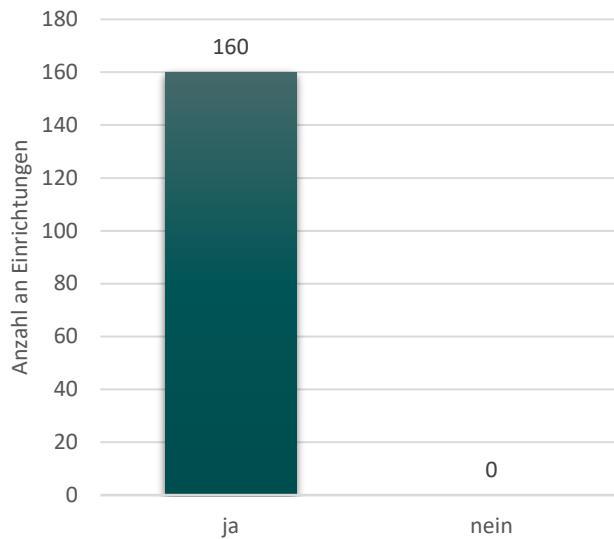

Abbildung 85: Angabe der Häufigkeiten, ob das Ergebnis der Fallbesprechung in der Patientenakte dokumentiert wurde

## 4 Ergebnisse der Strukturabfrage – PNZ Level 2

### 4.1 Geburtshilfe

#### 4.1.1 Ärztliche Versorgung

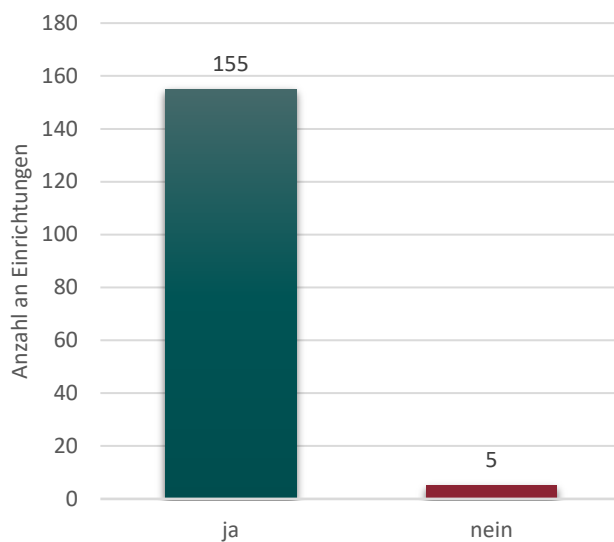
##### **Item II.1.1.1a:**

*Ist die ärztliche Leitung ein Facharzt oder eine Fachärztin für Frauenheilkunde und Geburtshilfe mit der Schwerpunktbezeichnung bzw. fakultativen Weiterbildung „Spezielle Geburtshilfe und Perinatalmedizin“?*

95,7 % der teilnehmenden PNZ Level 2 gaben in der Checkliste an, diese Anforderung im Jahr 2018 erfüllt zu haben. Entsprechende 4,3 % konnten diese Anforderung nicht erfüllen (siehe Abbildung 86).



Abbildung 86: Angabe der Häufigkeiten zur Qualifikation der ärztlichen Leitung – Geburtshilfe

##### **Item II.1.1.1b:**

*Ist die ärztliche Stellvertretung ein Facharzt oder eine Fachärztin für Frauenheilkunde und Geburtshilfe mit der Schwerpunktbezeichnung bzw. fakultativen Weiterbildung „Spezielle Geburtshilfe und Perinatalmedizin“ (alternativ besteht die Möglichkeit einer mind. dreijährigen klinischen Erfahrung bzw. Praxis in den Bereichen Geburtshilfe und Perinatalmedizin)?*

Alle teilnehmenden PNZ Level 2 (100 %) gaben in der Checkliste an, diese Anforderung im Jahr 2018 erfüllt zu haben. (siehe Abbildung 87).

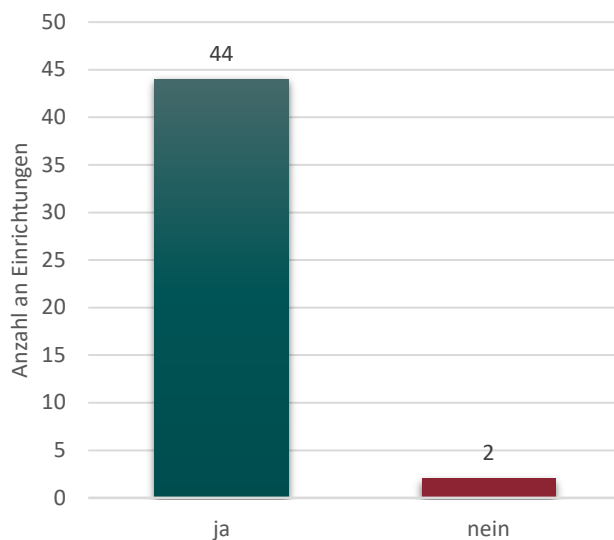

Abbildung 87: Angabe der Häufigkeiten zur Qualifikation der ärztlichen Stellvertretung – Geburtshilfe

**Item II.1.1.2:**

*Die geburtshilfliche Versorgung ist mit permanenter Arztpräsenz (24-Stunden-Präsenz, Bereitschaftsdienst im Hause ist möglich, keine Rufbereitschaft) im präpartalen Bereich, Entbindungsbereich und im Sectio-OP sichergestellt.*

Alle teilnehmenden PNZ Level 2 (100 %) gaben in der Checkliste an, diese Anforderung im Jahr 2018 erfüllt zu haben (siehe Abbildung 88).

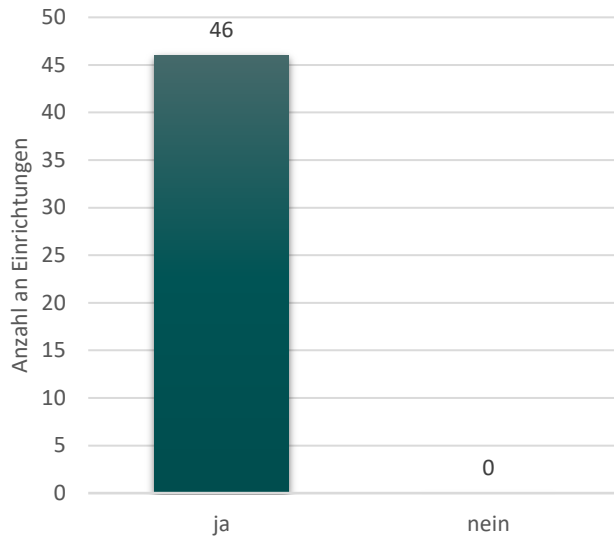

Abbildung 88: Angabe der Häufigkeiten zur geburtshilflichen Versorgung mit permanenter Arztpräsenz

**Item II.1.1.3:**

Zusätzlich besteht ein Rufbereitschaftsdienst. Sind weder der präsen- te Arzt noch der Arzt im Rufberei- tchaftsdienst Facharzt oder Fachärztin für Frauenheilkunde und Geburtshilfe mit der Schwerpunktbe- zeichnung bzw. fakultativen Weiterbildung „Spezielle Geburtshilfe und Perinatalmedizin“, muss im Hin- tergrund ein Facharzt oder eine Fachärztin für Frauenheilkunde und Geburtshilfe mit der Schwerpunktbezeichnung bzw. fakultativen Weiterbildung „Spezielle Geburtshilfe und Perinatalmedi- zin“ jederzeit erreichbar sein.

97,8 % der teilnehmenden PNZ Level 2 gaben in der Checkliste an, diese Anforderung im Jahr 2018 erfüllt zu haben. Entsprechende 2,2 % konnten diese Anforderung nicht erfüllen (siehe Abbildung 89).

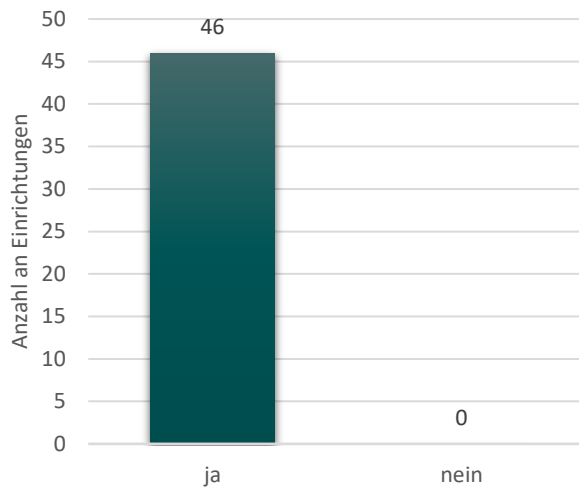

Abbildung 89: Angabe der Häufigkeiten zum Rufbereitschaftsdienst

#### 4.1.2 Hebammenhilfliche bzw. entbindungspflegerische Versorgung

**Item II.1.2.1:**

Die hebammenhilfliche bzw. entbindungspflegerische Leitung des Kreißsaals ist einer Hebamme oder einem Entbindungspfleger hauptamtlich übertragen.

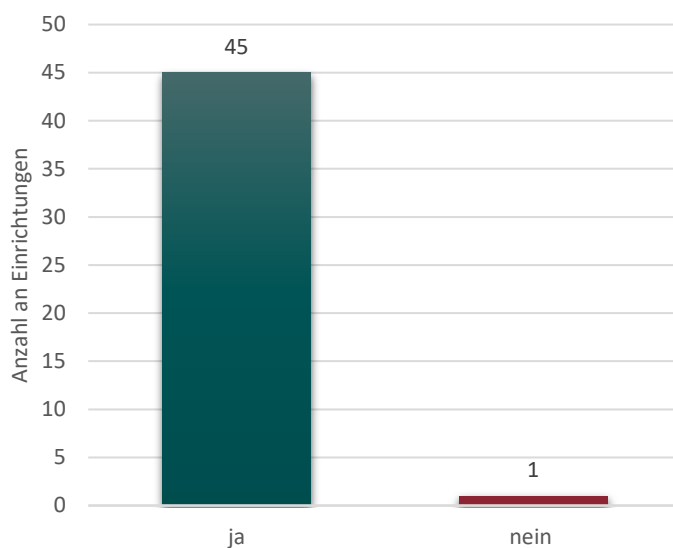
Alle teilnehmenden PNZ Level 2 (100 %) gaben in der Checkliste an, diese Anforderung im Jahr 2018 erfüllt zu haben (siehe Abbildung 90).



Abbildung 90: Angabe der Häufigkeiten zur hebammenhilflichen oder entbindungspflegerischen Leitung des Kreißsaals

**Item II.1.2.2:**

Die nachweislich getroffenen Regelungen (Organisationsstatut) der Einrichtung stellen unabhängig von der Art des Beschäftigungsverhältnisses eine sachgerechte Ausübung der Leitungsfunktion sicher.

Alle teilnehmenden PNZ Level 2 (100 %) gaben in der Checkliste an, diese Anforderung im Jahr 2018 erfüllt zu haben (siehe Abbildung 91).

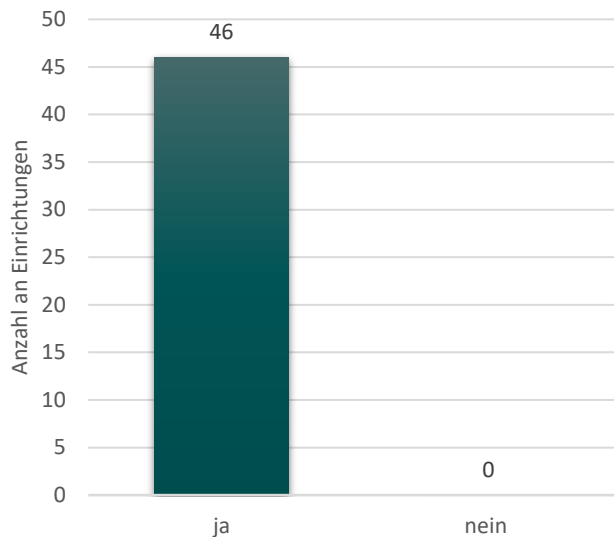

Abbildung 91: Angabe der Häufigkeiten zur sachgerechten Ausübung der Leitungsfunktion im Rahmen des Organisationsstatuts

**Item II.1.2.3:**

Die leitende Hebamme oder der leitende Entbindungspfleger hat einen Leitungslehrgang absolviert.

95,7 % der teilnehmenden PNZ Level 2 gaben in der Checkliste an, diese Anforderung im Jahr 2018 erfüllt zu haben. Entsprechende 4,3 % konnten diese Anforderung nicht erfüllen (siehe Abbildung 92).

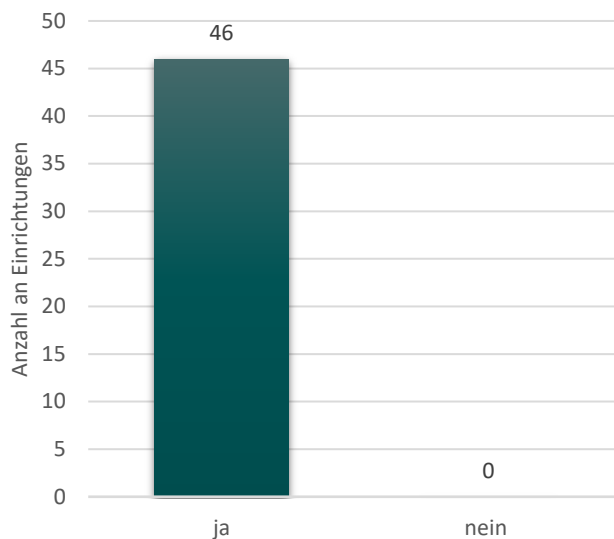

Abbildung 92: Angabe der Häufigkeiten, ob die leitende Hebamme bzw. der leitende Entbindungspfleger an einem Leitungslehrgang teilgenommen hat

**Item II.1.2.4:**

*Im Kreißaal ist die 24-Stunden-Präsenz einer Hebamme oder eines Entbindungspflegers gewährleistet.*

Alle teilnehmenden PNZ Level 2 (100 %) gaben in der Checkliste an, diese Anforderung im Jahr 2018 erfüllt zu haben (siehe Abbildung 93).

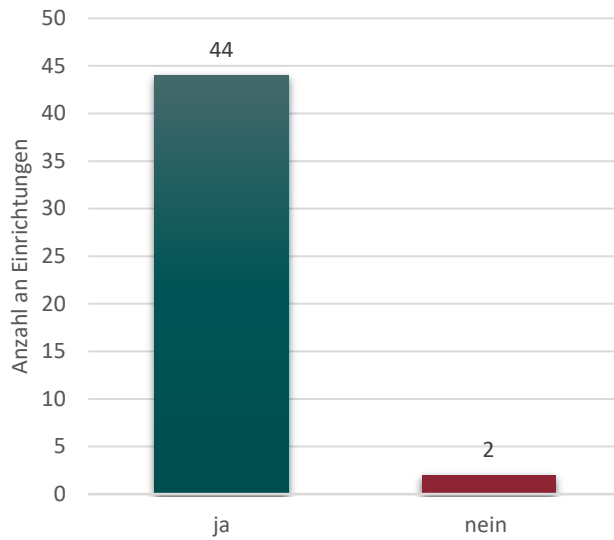



Abbildung 93: Angabe der Häufigkeiten zur 24-Stunden-Präsenz einer Hebamme oder eines Entbindungspflegers im Kreißaal

**Item II.1.2.5:**

Mindestens eine zweite Hebamme oder ein zweiter Entbindungspfleger befindet sich im Rufbereitschaftsdienst oder einer vergleichbaren Regelung als Beleghebamme bzw. Belegentbindungspfleger.

Alle teilnehmenden PNZ Level 2 (100 %) gaben in der Checkliste an, diese Anforderung im Jahr 2018 erfüllt zu haben (siehe Abbildung 94).

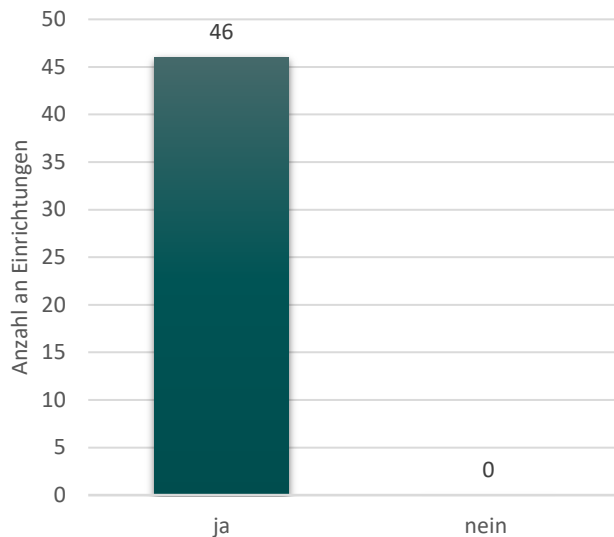

Abbildung 94: Angabe der Häufigkeiten zur Rufbereitschaft einer zweiten Hebamme bzw. Entbindungspflegers

**Item II.1.2.6:**

Die ständige Erreichbarkeit einer Hebamme oder eines Entbindungspflegers auf der präpartalen Station ist sichergestellt.

Alle teilnehmenden PNZ Level 2 (100 %) gaben in der Checkliste an, diese Anforderung im Jahr 2018 erfüllt zu haben (siehe Abbildung 95).

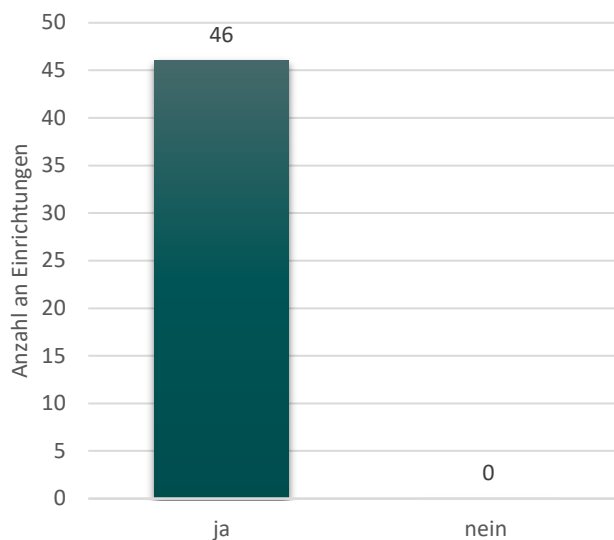

Abbildung 95: Angabe der Häufigkeiten zur ständigen Erreichbarkeit einer Hebamme oder eines Entbindungspfleger auf der präpartalen Station

**Item II.1.2.7:**

Die Hebammen und Entbindungspfleger nehmen an Maßnahmen des klinikinternen Qualitätsmanagements teil (z. B. Qualitätszirkel, Perinataalkonferenz).

Alle teilnehmenden PNZ Level 2 (100 %) gaben in der Checkliste an, diese Anforderung im Jahr 2018 erfüllt zu haben (siehe Abbildung 96).

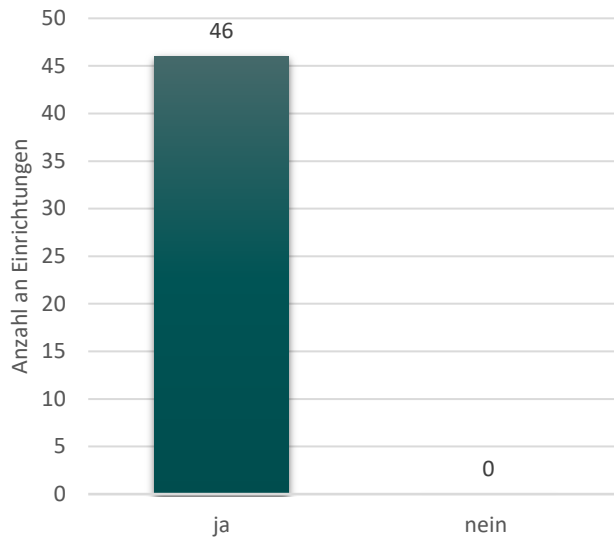

Abbildung 96: Angabe der Häufigkeiten zur Teilnahme der Hebammen bzw. Entbindungspfleger an Maßnahmen des klinikinternen Qualitätsmanagements

## 4.2 Neonatologie

### 4.2.1 Ärztliche Versorgung

#### **Item II.2.1.1a:**

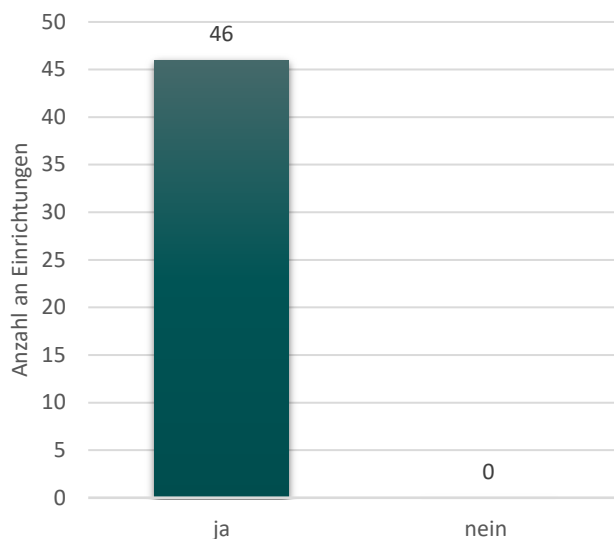
*Die ärztliche Leitung ist ein Facharzt oder Fachärztin für Kinder- und Jugendmedizin oder Kinderheilkunde mit dem Schwerpunkt "Neonatologie"?*

Alle teilnehmenden PNZ Level 2 (100 %) gaben in der Checkliste an, diese Anforderung im Jahr 2018 erfüllt zu haben (siehe Abbildung 97).



Abbildung 97: Angabe der Häufigkeiten zur Qualifikation der ärztlichen Leitung – Neonatologie

#### **Item II.2.1.1b:**

*Die ärztliche Stellvertretung ist ein Facharzt oder Fachärztin für Kinder- und Jugendmedizin oder Kinderheilkunde mit dem Schwerpunkt "Neonatologie"?*

93,5 % der teilnehmenden PNZ Level 2 gaben in der Checkliste an, diese Anforderung im Jahr 2018 erfüllt zu haben. Entsprechende 6,5 % konnten diese Anforderung nicht erfüllen (siehe Abbildung 98).

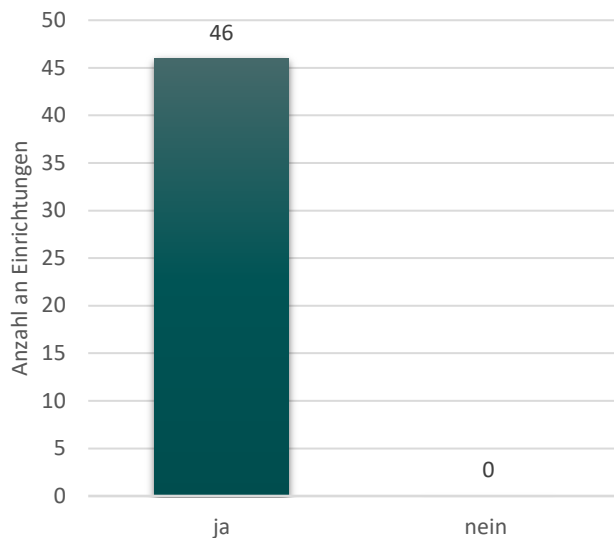

Abbildung 98: Angabe der Häufigkeiten zur Qualifikation der ärztlichen Stellvertretung – Neonatologie

**Item II.2.1.2:**

Die ärztliche Versorgung eines Früh- oder Reifgeborenen, welches den Aufnahmekriterien eines Perinatalzentrums Level 2 entspricht, ist mit permanenter Arztpräsenz (Schicht- oder Bereitschaftsdienst, keine Rufbereitschaft) im neonatologischen Intensivbereich sichergestellt (für Intensivstation und Kreißsaal; nicht gleichzeitig für Routineaufgaben auf anderen Stationen oder Einheiten).

Alle teilnehmenden PNZ Level 2 (100 %) gaben in der Checkliste an, diese Anforderung im Jahr 2018 erfüllt zu haben (siehe Abbildung 99).

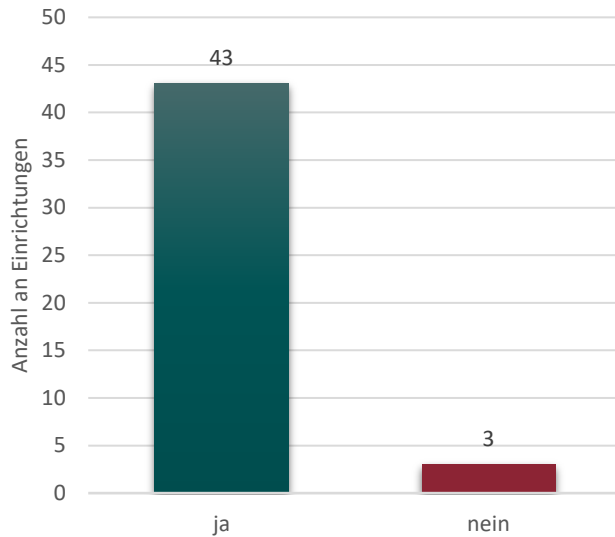

Abbildung 99: Angabe der Häufigkeiten zur neonatologischen Versorgung mit permanenter Arztpräsenz

**Item II.2.1.3:**

Zusätzlich besteht ein Rufbereitschaftsdienst. Sind weder der präsen­te Arzt oder die präsen­te Ärztin noch der Arzt oder die Ärztin im Rufbereitschaftsdienst Facharzt oder Fachärztin für Kinder- und Jugendmedizin oder Kinderheilkunde mit der Schwerpunktbezeichnung „Neonatalogie“, ist im Hintergrund ein Facharzt oder eine Fachärztin für Kinder- und Jugendmedizin oder Kinderheilkunde mit der Schwerpunktbezeichnung „Neonatalogie“ jederzeit erreichbar.

95,7 % der teilnehmenden PNZ Level 2 gaben in der Checkliste an, diese Anforderung im Jahr 2018 erfüllt zu haben. Entsprechende 4,3 % konnten diese Anforderung nicht erfüllen (siehe Abbildung 100).

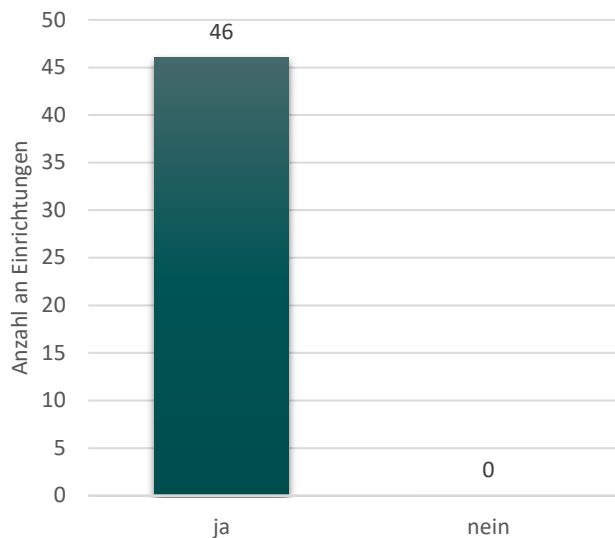

Abbildung 100: Angabe der Häufigkeiten zum Rufbereitschaftsdienst

#### 4.2.2 Pflegerische Versorgung

**Item II.2.2.1:**

Der Pflegedienst der neonatologischen Intensivstation besteht aus rechnerisch... Gesundheits- und Kinderkrankenpflegerinnen oder -pflegern (Vollzeitäquivalente, das heißt Summe aus Vollzeit- und Teilzeitstellen).

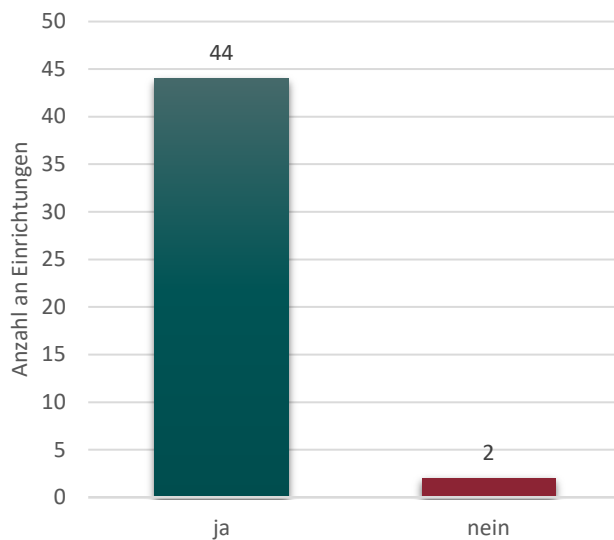
Die Angaben der teilnehmenden PNZ Level 2 zum Umfang (in Vollzeitäquivalenten) des eingesetzten Pflegepersonals auf der neonatologischen Intensivstation variierte zwischen 8,9 bis 26,0 Vollzeitäquivalenten. Im Durchschnitt wurden 16,4 pflegerische Vollzeitäquivalente eingesetzt (siehe Abbildung 101).



Abbildung 101: Angabe der Häufigkeiten zum eingesetzten Pflegepersonal auf der neonatologischen Intensivstation (in VZÄ-Gruppen)

**Item II.2.2.2:**

Rechnerisch... Gesundheits- und Kinderkrankenpflegerinnen oder -pfleger (Vollzeitäquivalente, das heißt Summe aus Vollzeit- und Teilzeitstellen) verfügen über eine abgeschlossene Fachweiterbildung im Bereich „Pädiatrische Intensivpflege“.

Die Angaben der teilnehmenden PNZ Level 2 zum Umfang des eingesetzten Pflegepersonals mit abgeschlossener Fachweiterbildung im Bereich „Pädiatrische Intensivpflege“ auf der neonatologischen Intensivstation variierten zwischen 1,0 bis 9,2 Vollzeitäquivalenten. Im Durchschnitt verfügten 4,6 Vollzeitäquivalente über eine entsprechende Fachweiterbildung (siehe Abbildung 102).

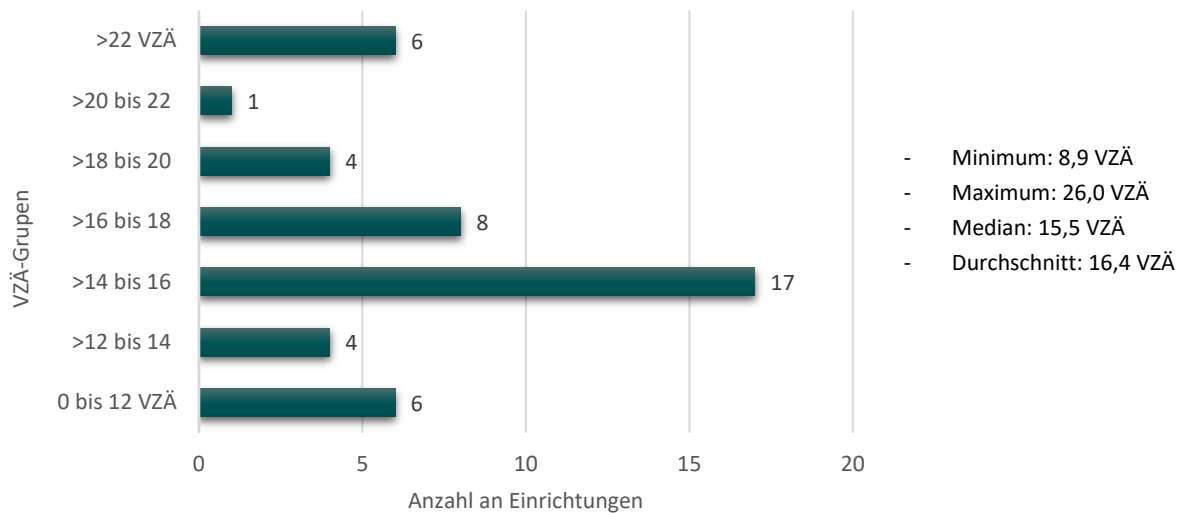

Abbildung 102: Angabe der Häufigkeiten zum eingesetzten Pflegepersonal auf der neonatologischen Intensivstation mit einer abgeschlossenen Fachweiterbildung „Pädiatrische Intensivpflege“ (in VZÄ-Gruppen)

**Item II.2.2.3:**

Der Anteil der Gesundheits- und Kinderkrankenpflegerinnen oder -pfleger mit einer abgeschlossenen Fachweiterbildung im Bereich „Pädiatrische Intensivpflege“ gemäß den vorstehend aufgeführten Empfehlungen beträgt...

Hinsichtlich des prozentualen Anteils der Gesundheits- und Kinderkrankenpflegerinnen oder -pfleger mit einer abgeschlossenen Fachweiterbildung im Bereich „Pädiatrische Intensivpflege“ gaben die teilnehmenden PNZ Level 2 an, dass anteilig 4,0 bis 53,2 % des Personals über die entsprechende Fachweiterbildung verfügten. Im Durchschnitt waren es 28,3 % (siehe Abbildung 103).

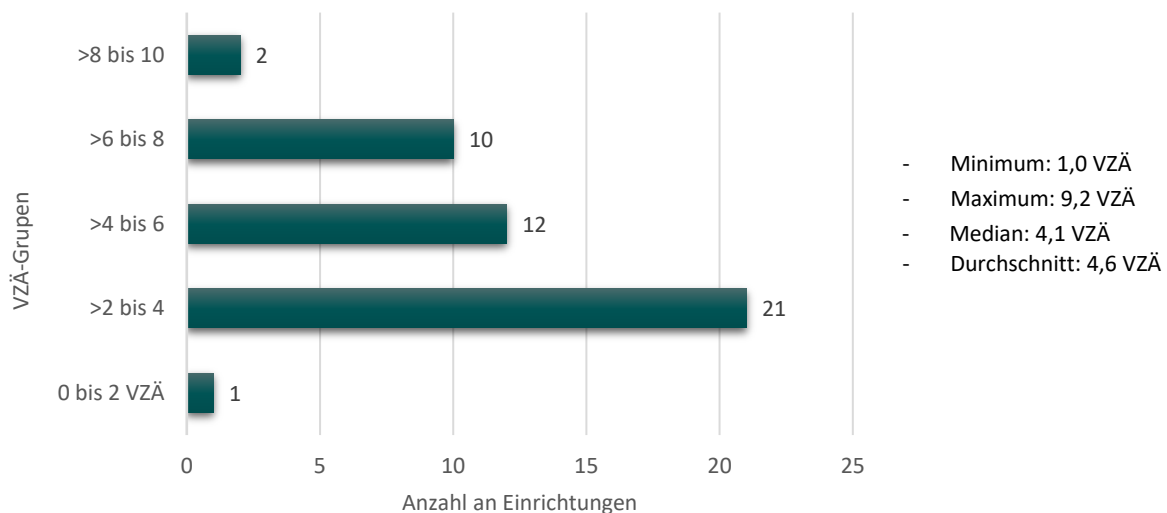

Abbildung 103: Anteil an Gesundheitskinderkrankenpfleger/innen mit Weiterbildung Päd. Intensivpflege auf der neonatologischen Intensivstation

**Item II.2.2.4:**

Rechnerisch Gesundheits- und Kinderkrankenpflegerinnen oder -pfleger (Vollzeitäquivalente, das heißt Summe aus Vollzeit- und Teilzeitstellen) verfügen nicht über eine abgeschlossene Fachweiterbildung im Bereich „Pädiatrische Intensivpflege“, aber erfüllen am Stichtag 1. Januar 2017 folgende Voraussetzungen:

- mindestens fünf Jahre Berufstätigkeit seit Ausbildungsabschluss in Vollzeit auf einer neonatologischen Intensivstation in der direkten Patientenversorgung – Teilzeittätigkeit wird entsprechend anteilig angerechnet – und
- mindestens drei Jahre Berufstätigkeit im Zeitraum 1. Januar 2010 bis 1. Januar 2017 auf einer neonatologischen Intensivstation in der direkten Patientenversorgung.

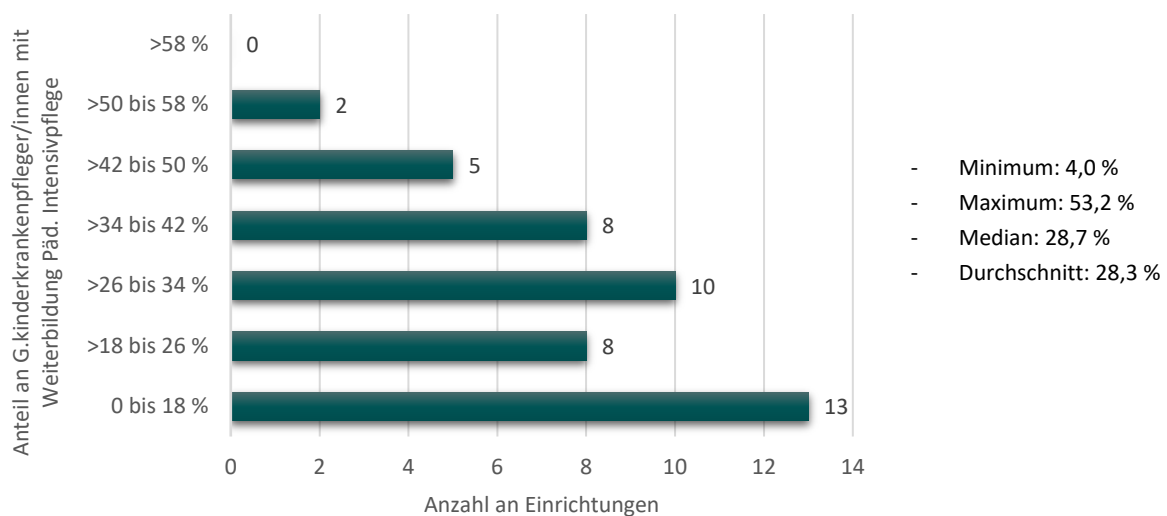
Die Angaben der teilnehmenden PNZ Level 2 zum Umfang des eingesetzten Pflegepersonals **ohne** abgeschlossene Fachweiterbildung im Bereich „Pädiatrische Intensivpflege“ auf der neonatologischen In-

tensivstation, **jedoch** mit den erwähnten Voraussetzungen, variierte zwischen 2,6 bis 11,5 Vollzeitäquivalenten. Im Durchschnitt verfügten 6,5 Vollzeitäquivalente über keine entsprechende Fachweiterbildung, jedoch den erwähnten Voraussetzungen (siehe Abbildung 104).



Abbildung 104: Angabe der Häufigkeiten zum eingesetzten Pflegepersonal auf der neonatologischen Intensivstation ohne einer abgeschlossenen Fachweiterbildung „Pädiatrische Intensivpflege“, aber mit bestimmten Voraussetzungen (in VZÄ-Gruppen)

#### **Item II.2.2.5a:**

Der Anteil der Gesundheits- und Kinderkrankenschwestern oder -pfleger, die nicht über eine abgeschlossene Fachweiterbildung im Bereich „Pädiatrische Intensivpflege“ verfügen, aber bis zum Stichtag 1. Januar 2017 folgende Voraussetzungen erfüllen:

- mindestens fünf Jahre Berufstätigkeit seit Ausbildungsabschluss in Vollzeit auf einer neonatologischen Intensivstation in der direkten Patientenversorgung – Teilzeittätigkeit wird entsprechend anteilig angerechnet – und
- mindestens drei Jahre Berufstätigkeit im Zeitraum 1. Januar 2010 bis 1. Januar 2017 auf einer neonatologischen Intensivstation in der direkten Patientenversorgung beträgt...

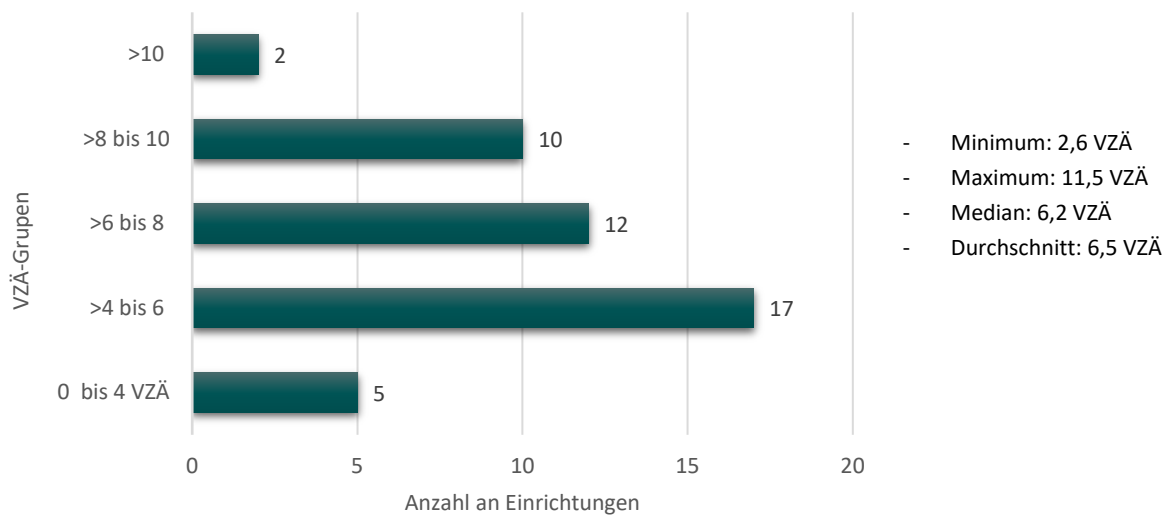
Hinsichtlich des prozentualen Anteils der Gesundheits- und Kinderkrankenschwestern oder -pfleger ohne abgeschlossener Fachweiterbildung im Bereich „Pädiatrische Intensivpflege“ jedoch mit den entsprechenden Voraussetzungen, gaben die teilnehmenden PNZ Level 2 an, dass anteilig zwischen 13,8 bis 80,7 % des entsprechenden Personals über keine Fachweiterbildung, jedoch die genannten Voraussetzungen erfüllten. Im Durchschnitt waren es 42,2 % des Personals (siehe Abbildung 105).





Abbildung 105: Anteil an Gesundheitskinderkrankenpfleger/innen ohne Weiterbildung „Pädiatrische Intensivpflege“, aber mit bestimmten Voraussetzungen auf der neonatologischen Intensivstation

**Item II.2.2.5b:**

Die Summe aus Nummer II.2.2.3 und II.2.2.5 beträgt mindestens 30 %.

Alle teilnehmenden PNZ Level 2 (100 %) gaben in der Checkliste an, diese Anforderung im Jahr 2018 erfüllt zu haben (siehe Abbildung 106).

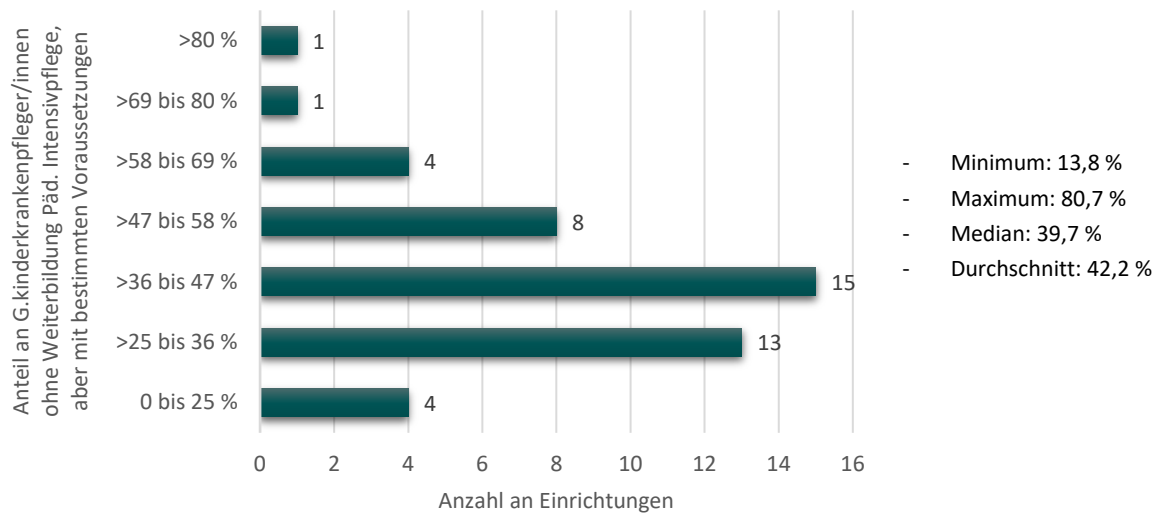

Abbildung 106: Angabe der Häufigkeiten zur Fachweiterbildungsquote „Pädiatrische Intensivpflege“

**Item II.2.2.6:**

In jeder Schicht wird eine Gesundheits- und Kinderkrankenpflegerin oder ein Gesundheits- und Kinderkrankenpfleger mit einer abgeschlossenen Fachweiterbildung im Bereich „Pädiatrische Intensivpflege“ gemäß den vorstehend aufgeführten Empfehlungen eingesetzt.

84,8 % der teilnehmenden PNZ Level 2 gaben in der Checkliste an, diese Anforderung im Jahr 2018 erfüllt zu haben. Entsprechende 15,2 % konnten diese Anforderung nicht erfüllen (siehe Abbildung 107).

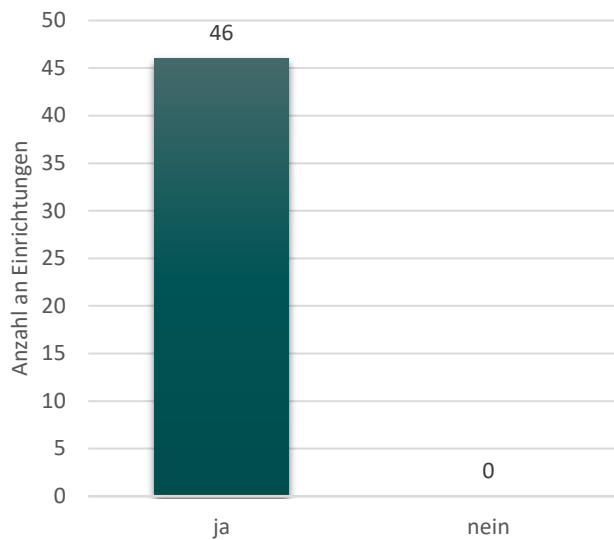

Abbildung 107: Angabe der Häufigkeiten zum Einsatz eines Gesundheits- und Kinderkrankenschweflers oder einer Gesundheits- und Kinderkrankenschweflerin mit einer abgeschlossenen Fachweiterbildung im Bereich „Pädiatrische Intensivpflege“ in jeder Schicht

**Item II.2.2.7:**

*Auf der neonatologischen Intensivstation ist jederzeit mindestens eine Gesundheits- und Kinderkrankenschweflerin oder ein Gesundheits- und Kinderkrankenschwefler je intensivtherapiepflichtigem Frühgeborenen mit einem Geburtsgewicht < 1500 g verfügbar.*

95,7 % der teilnehmenden PNZ Level 2 gaben in der Checkliste an, diese Anforderung im Jahr 2018 erfüllt zu haben. Entsprechende 4,3 % konnten diese Anforderung nicht erfüllen (siehe Abbildung 108).

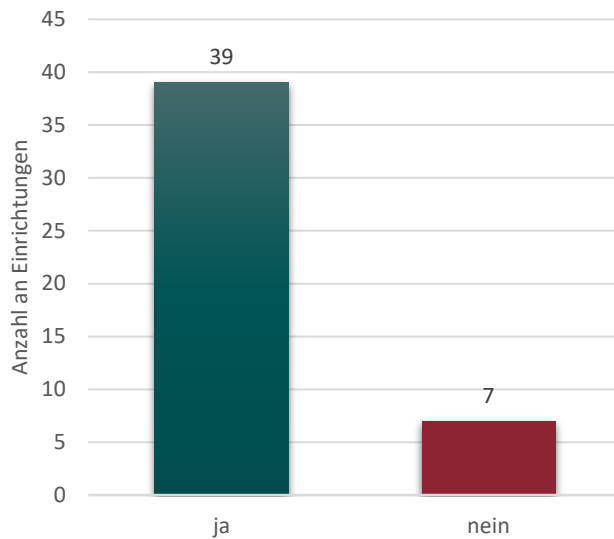

Abbildung 108: Angabe der Häufigkeiten zum Einsatz von mind. eines Gesundheits- und Kinderkrankenschweflers oder einer Gesundheits- und Kinderkrankenschweflerin je intensivtherapiepflichtigem Frühgeborenen mit einem Geburtsgewicht < 1500 g

**Item II.2.2.8:**

*Auf der neonatologischen Intensivstation ist jederzeit mindestens ein Gesundheits- und Kinderkrankenpfleger oder eine Gesundheits- und Kinderkrankenpflegerin je zwei intensivüberwachungspflichtigen Frühgeborenen mit einem Geburtsgewicht < 1500 g verfügbar.*

95,7 % der teilnehmenden PNZ Level 2 gaben in der Checkliste an, diese Anforderung im Jahr 2018 erfüllt zu haben. Entsprechende 4,3 % konnten diese nicht erfüllen (siehe Abbildung 109).

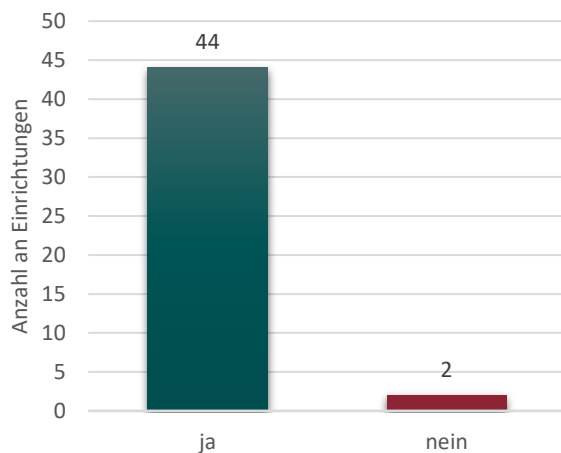
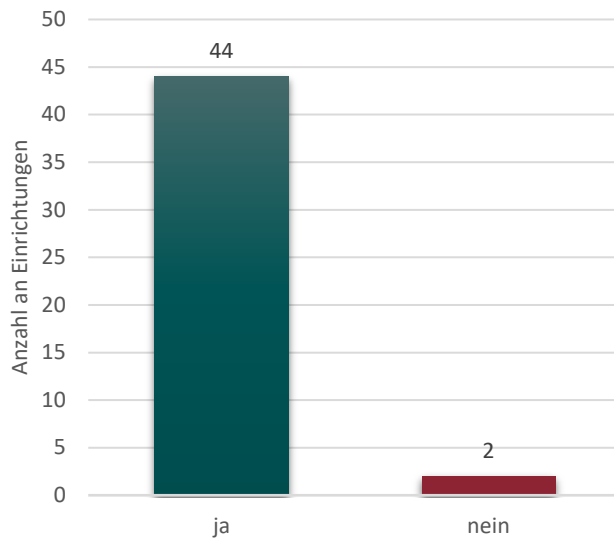

*Abbildung 109: Angabe der Häufigkeiten zum Einsatz von mind. eines Gesundheits- und Kinderkrankenpflegers oder einer Gesundheits- und Kinderkrankenpflegerin je zwei intensivüberwachungspflichtigem Frühgeborenen mit einem Geburtsgewicht < 1500 g*

**Item II.2.2.9a:**

*Die dokumentierte Erfüllungsquote aller Schichten des vergangenen Kalenderjahres beträgt...*

Die dokumentierten pflegerischen Erfüllungsquoten<sup>6</sup> der teilnehmenden PNZ Level 2 lagen zwischen 74,6 bis 100,0 %. Im Durchschnitt wurde eine Quote von 97,6 % erreicht. (siehe Abbildung 110).

<sup>6</sup> Bei einer Einrichtung wurde eine Erfüllungsquote von über 100 % angegeben, dieser Wert wurde nicht berücksichtigt.



Abbildung 110: Angabe der Häufigkeiten zu den pflegerischen Erfüllungsquoten

**Item II.2.2.9b:**

Die Anzahl aller Schichten betrug im vergangenen Kalenderjahr mit intensivtherapiepflichtigen und/oder intensivüberwachungspflichtigen Frühgeborenen mit einem Geburtsgewicht < 1500g auf der neonatologischen Intensivstation.

Bezüglich der Schichten, in denen intensivtherapiepflichtige und/oder intensivüberwachungspflichtige Frühgeborene mit einem Geburtsgewicht < 1500 g auf der neonatologischen Intensivstation versorgt wurden, gaben die teilnehmenden PNZ Level 2 an, dass im Jahr 2018 zwischen 3 bis 883 Schichten mit den entsprechenden Kindern vorlagen. Im Durchschnitt wurden in 242 Schichten intensivtherapiepflichtige und/oder intensivüberwachungspflichtige Frühgeborene mit einem Geburtsgewicht < 1500 g auf der neonatologischen Intensivstation versorgt (siehe Abbildung 111).

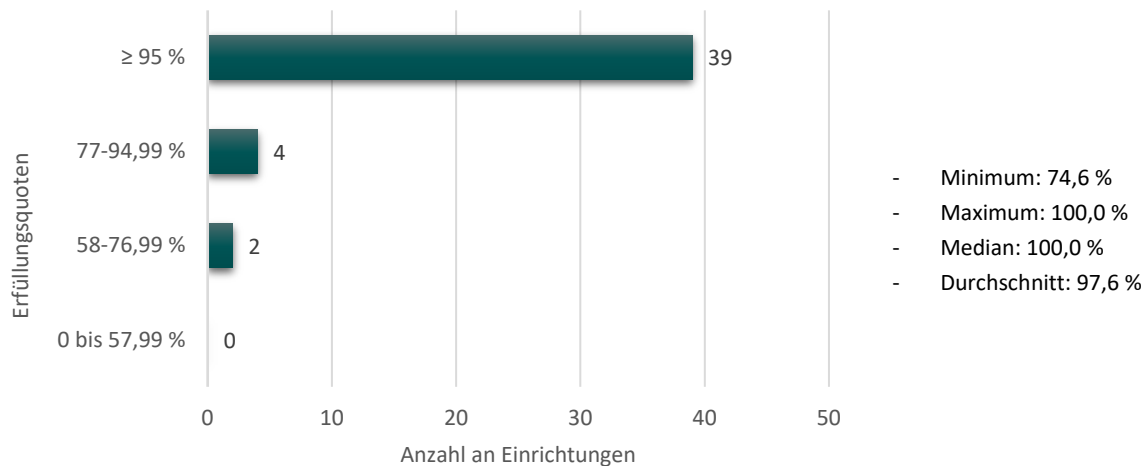

Abbildung 111: Angabe der Häufigkeiten an Schichten mit intensivtherapiepflichtigen und/oder intensivüberwachungspflichtigen Frühgeborenen mit einem Geburtsgewicht < 1500 g auf der neonatologischen Intensivstation

**Item II.2.2.9c:**

Die Anzahl der Schichten, in denen die Vorgaben nach II.2.2.7 und II.2.2.8 erfüllt wurden, betrug im vergangenen Kalenderjahr...

Hinsichtlich der Anzahl von Schichten, in denen die Vorgaben nach II.2.2.7 und II.2.2.8 erfüllt wurden, gaben die teilnehmenden PNZ Level 2 an, dass in mindestens 3 bis maximal 822 Schichten diese Anforderung erfüllt wurde. Im Durchschnitt erfüllten die teilnehmenden Kliniken im Jahr 2018 in 236 Schichten die entsprechenden Vorgaben der QFR-RL (siehe Abbildung 112).

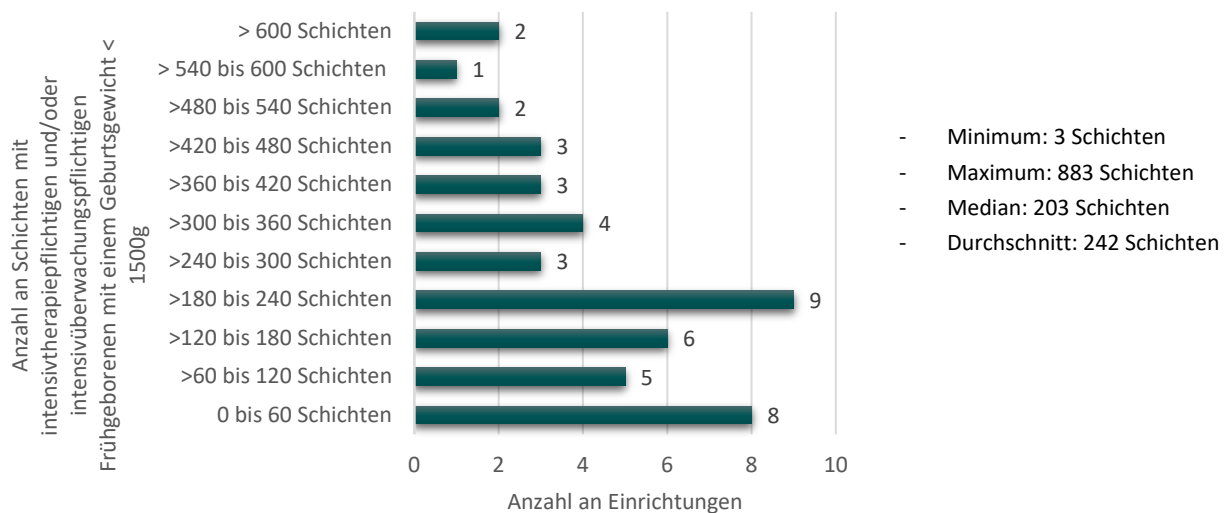

Abbildung 112: Angabe der Häufigkeiten von Schichten, in denen die Vorgaben nach I.2.2.7 und / oder I.2.2.8 erfüllt wurden

**Item II.2.2.10:**

Wie oft folgten im vergangenen Kalenderjahr mehr als zwei Schichten direkt aufeinander, in denen die in der Richtlinie vorgegebenen Personalschlüssel nicht erfüllt wurden (einschließlich der Schicht, in der die Abweichung von dem vorgegebenen Personalschlüssel auftrat)?

Bezüglich der Häufigkeit von zwei aufeinanderfolgenden Schichten, in denen die in der Richtlinie vorgegebenen Pflegepersonalschlüssel nicht erfüllt wurden, gaben 78,3 % der teilnehmenden PNZ Level 2 an, dass dieses Ereignis bei ihnen nicht eingetreten sei. Der höchste angegebene Wert lag bei 24. Durchschnittlich trat dieses Ereignis im Jahr 2018 pro Einrichtung 1,8 Mal ein (siehe Abbildung 113).

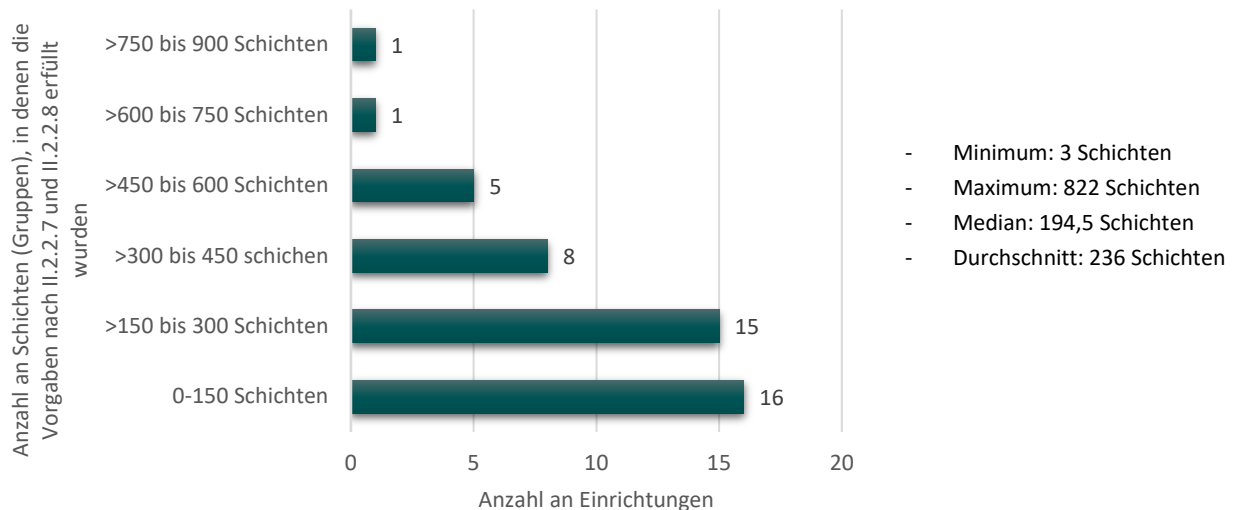

Abbildung 113: Angabe der Häufigkeiten von zwei aufeinanderfolgenden Schichten, in denen die vorgegebenen Pflegeschlüssel nicht erfüllt wurden

**Item II.2.2.11:**

Für alle weiteren Patientinnen und Patienten auf der neonatologischen Intensivstation setzt das Perinatalzentrum qualifiziertes Personal (Gesundheits- und Kinderkrankenpfleger oder Gesundheits- und Kinderkrankenpflegerinnen – unabhängig von Fachweiterbildung bzw. spezieller Erfahrung) in ausreichender Zahl ein.

Insgesamt 95,7 % der teilnehmenden PNZ Level 2 gaben in der Checkliste an, diese Anforderung im Jahr 2018 erfüllt zu haben. Entsprechende 4,3 % konnten diese Anforderung nicht erfüllen (siehe Abbildung 114).

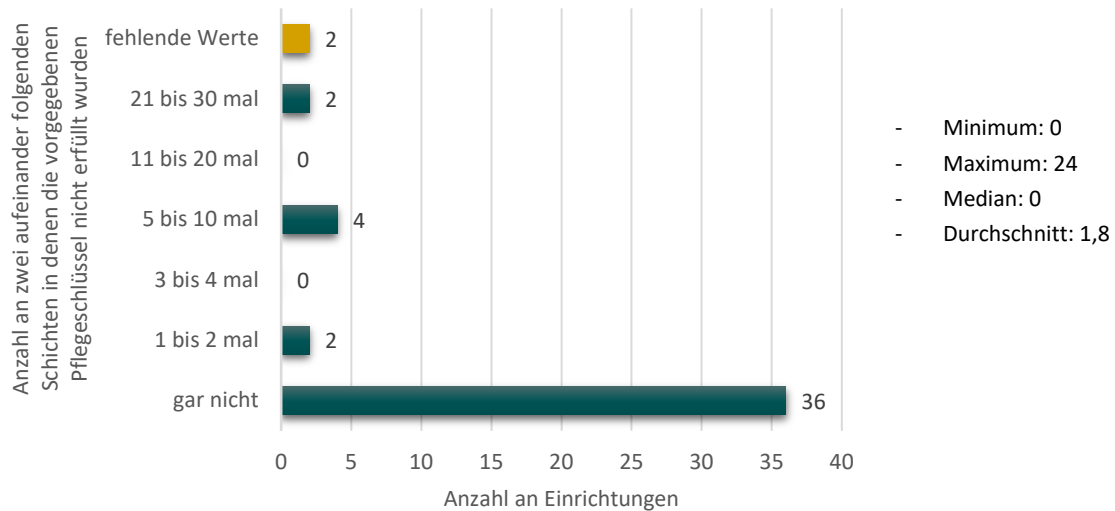

Abbildung 114: Angabe der Häufigkeiten zur Versorgung aller weiterer Patientinnen und Patienten auf der neonatologischen Intensivstation mit ausreichend Personal

**Item II.2.2.12a:**

*Es findet ein Personalmanagementkonzept Anwendung.*

Insgesamt 95,7 % der teilnehmenden PNZ Level 2 gaben in der Checkliste an, diese Anforderung im Jahr 2018 erfüllt zu haben. Entsprechende 4,3 % konnten diese Anforderung nicht erfüllen (siehe Abbildung 115).

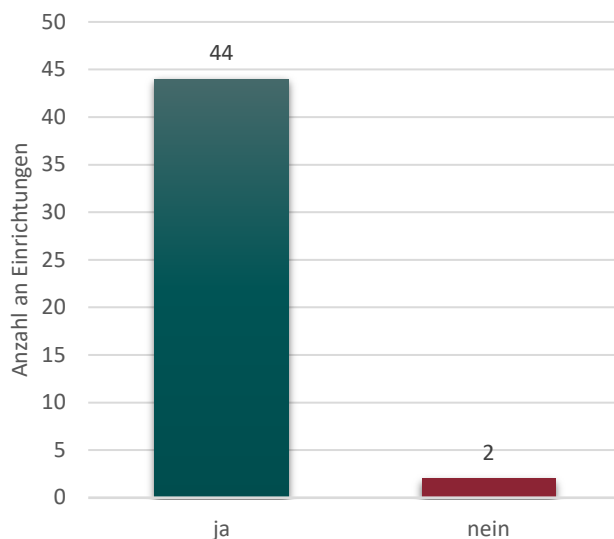

Abbildung 115: Angabe der Häufigkeiten, ob ein Personalmanagementkonzept in der Einrichtung angewendet wurde

**Item II.2.2.12b:**

*Für die Versorgung dieser weiteren intensivtherapiepflichtigen Patientinnen und Patienten wird im Personalmanagementkonzept folgender Planungsschlüssel zugrunde gelegt...*

Für die Versorgung der weiteren intensivtherapiepflichtigen Kinder auf der neonatologischen Intensivstation gaben die teilnehmenden PNZ Level 2 am häufigsten an (60,0 %), einen Personalschlüssel von 1 zu 1 angewandt zu haben. Sehr selten wurden Personalschlüssel von einem Verhältnis von 1 zu 3 (2,2 %) bzw. 1 zu 4 (4,4 %) angewandt. Unter der Kategorie „Sonstige“ wurden Angaben zusammengefasst, die keine eindeutige Zuordnung der Personalschlüssel zuließen, wie bspw. 1 zu 1-2 (siehe Abbildung 116).

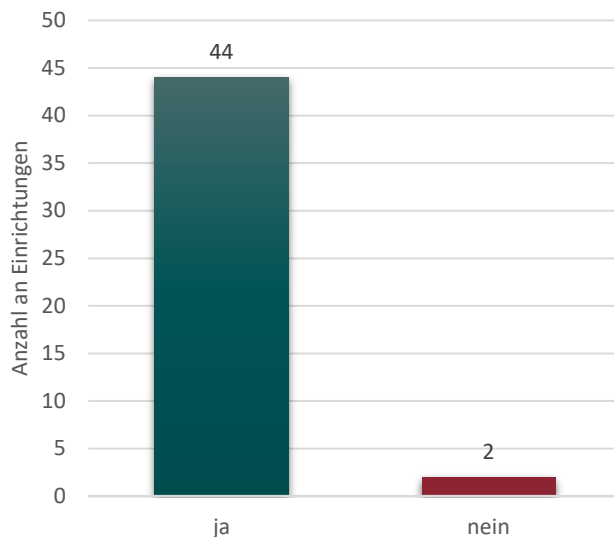

Abbildung 116: Angabe der Häufigkeiten zum Personalschlüssel zur Versorgung der weiteren intensivtherapiepflichtigen Kinder

**Item II.2.2.12c:**

Für die Versorgung dieser weiteren intensivüberwachungspflichtigen Patientinnen und Patienten wird im Personalmanagementkonzept folgender Planungsschlüssel zu Grunde gelegt...

Für die Versorgung der weiteren intensivüberwachungspflichtigen Kinder auf der neonatologischen Intensivstation gaben die teilnehmenden PNZ Level 2 am häufigsten an (60,0%), einen Personalschlüssel von 1 zu 2 angewandt zu haben. Gar nicht wurden Personalschlüssel von einem Verhältnis 1 zu 1 (0,0%) angewandt (siehe Abbildung 117).

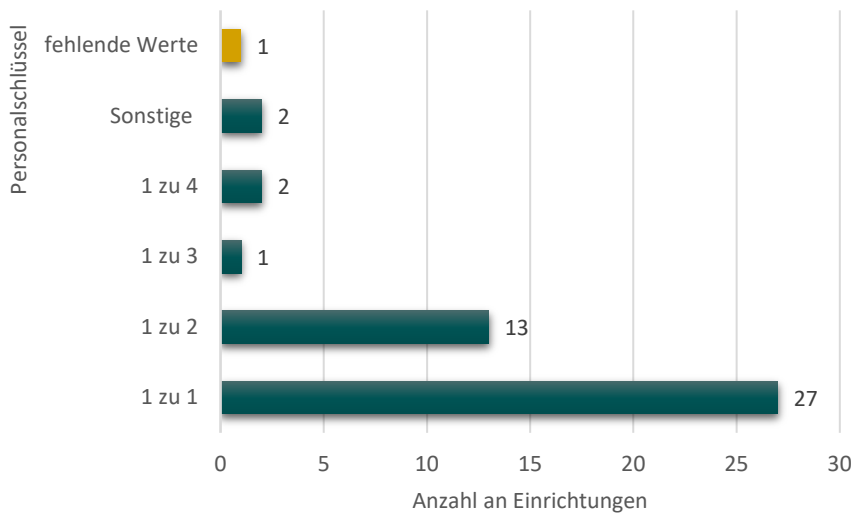

Abbildung 117: Angabe der Häufigkeiten zum Personalschlüssel zur Versorgung der weiteren intensivüberwachungspflichtigen Kinder

**Item II.2.2.12d:**

Für die Versorgung der übrigen Patientinnen und Patienten auf der neonatologischen Intensivstation wird im Personalmanagementkonzept folgender Planungsschlüssel zu Grunde gelegt...

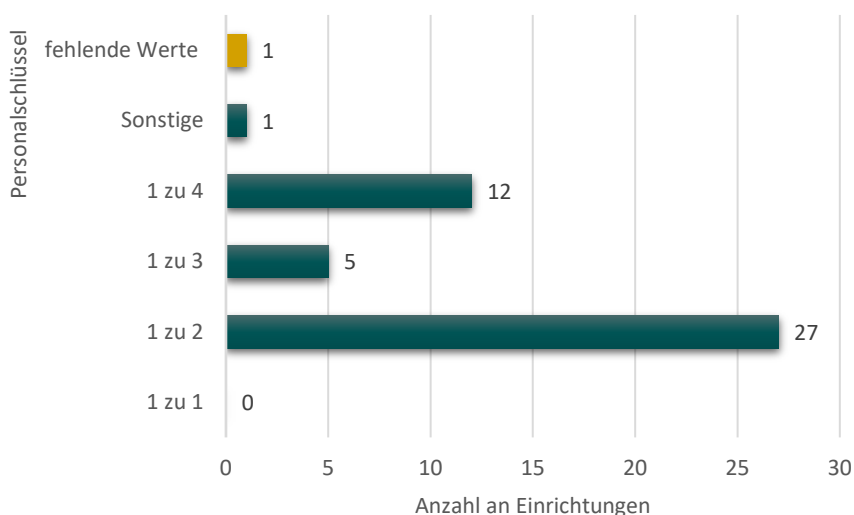

Für die Versorgung der übrigen Kinder auf der neonatologischen Intensivstation gaben die teilnehmenden PNZ Level 2 am häufigsten an (47,8 %), einen Personalschlüssel von 1 zu 4 angewandt zu haben. Gar nicht wurden Personalschlüssel von einem Verhältnis von 1 zu 1 bzw. 1 zu 2 angewandt (siehe Abbildung 118).



Abbildung 118: Angabe der Häufigkeiten zum Personalschlüssel zur Versorgung der übrigen Kinder

**Item II.2.2.13:**

*Die Stationsleitung der neonatologischen Intensivstation hat einen Leitungslehrgang absolviert.*

Alle teilnehmenden PNZ Level 2 (100 %) gaben in der Checkliste an, diese Anforderung im Jahr 2018 erfüllt zu haben (siehe Abbildung 119).

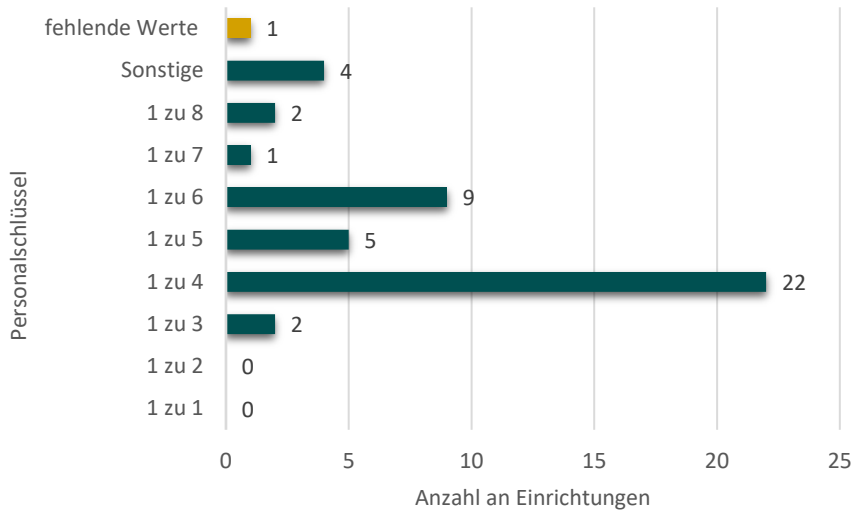

Abbildung 119: Angabe der Häufigkeiten, ob die Stationsleitung einen Leitungslehrgang absolviert hat

**Item II.2.2.14a:**

*Hat das Perinatalzentrum dem G-BA mitgeteilt, dass es ab dem 1. Januar 2017 die Anforderungen an die pflegerische Versorgung unter II.2.2 nicht erfüllt?*

52,1 % der teilnehmenden PNZ Level 2 haben dem G-BA mitgeteilt, dass Sie die Anforderungen an die pflegerische Versorgung unter II.2.2 ab dem 01. Januar 2017 nicht erfüllten. 47,9 % der teilnehmenden Kliniken gaben keine Mitteilung über die Nichterfüllung der pflegerischen Versorgung unter II.2.2 an den G-BA ab (siehe Abbildung 120).

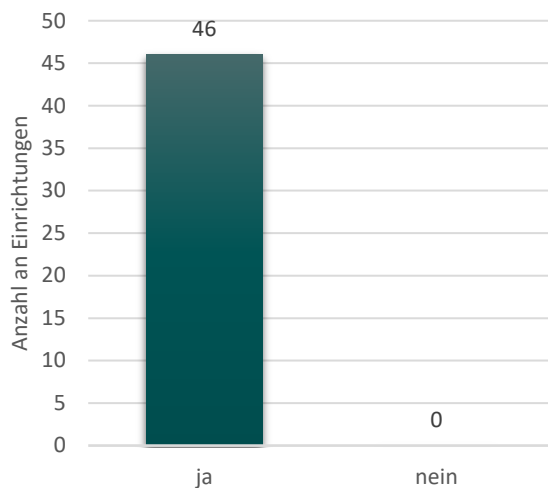

Abbildung 120: Angabe der Häufigkeiten, ob das PNZ ab dem 01. Januar 2017 die Anforderungen an die pflegerische Versorgung unter II.2.2 nicht erfüllt

**Item II.2.2.14b:**

*Wenn ja, dann:*

*Nimmt das Perinatalzentrum auf Landesebene an einem gesonderten klärenden Dialog zu seiner Personalsituation mit dem verantwortlichen Gremium nach § 14 Absatz 1 Satz 1 der QSKH-RL (Lenkungs-gremium) teil?*

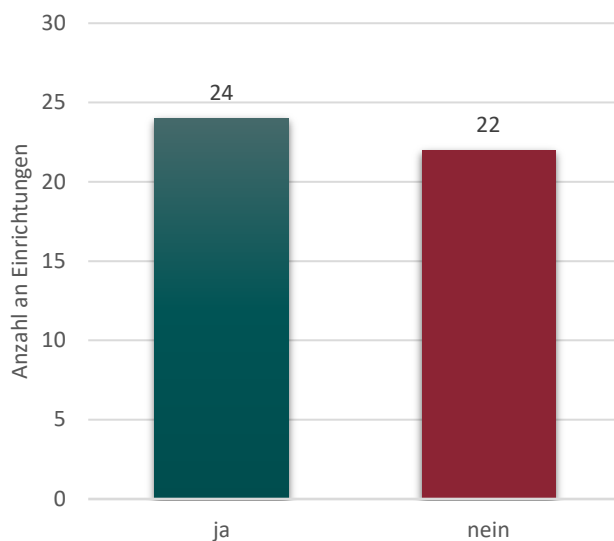
91,7 % der teilnehmenden PNZ Level 2, die eine Meldung an den G-BA übermittelten, gaben in der Checkliste an, am klärenden Dialog teilgenommen zu haben. 8,3 % der Einrichtungen nahmen nicht teil. Insgesamt 22 Einrichtungen machten hierzu keine Angabe, da Sie unter II.2.2.14a „Nein“ angaben (siehe Abbildung 121).



Abbildung 121: Angabe der Häufigkeiten, ob das Perinatalzentrum am klärenden Dialog teilnimmt

### 4.3 Infrastruktur

#### 4.3.1 Lokalisation von Entbindungsbereich und neonatologischer Intensivstation

**Item II.3.1.1:**

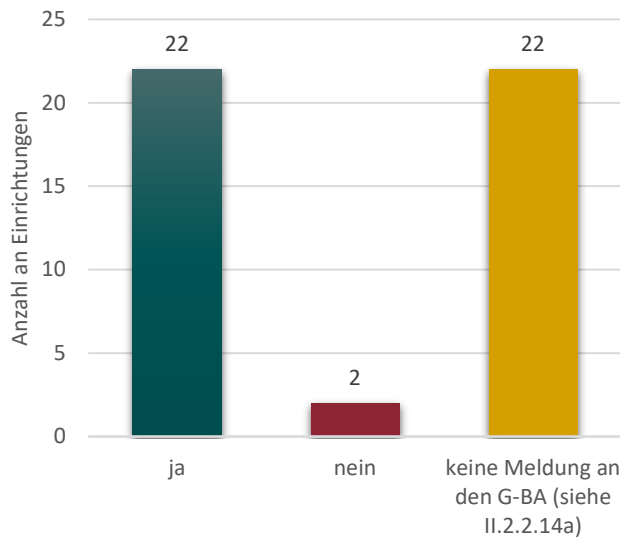
*Der Entbindungsbereich, Operationsbereich und die neonatologische Intensivstation befinden sich im selben Gebäude (möglichst Wand an Wand) oder in miteinander verbundenen Gebäuden.*

Alle teilnehmenden PNZ Level 2 (100 %) gaben in der Checkliste an, diese Anforderung im Jahr 2018 erfüllt zu haben (siehe Abbildung 122).



Abbildung 122: Angabe der Häufigkeiten, ob der Entbindungsbereich, der OP-Bereich und die neonatologische Intensivstation sich im selben Gebäude befinden

#### 4.3.2 Geräteausstattung der neonatologischen Intensivstation

**Item II.3.2.1:**

Die neonatologische Intensivstation verfügt über mindestens vier neonatologische Intensivtherapieplätze.

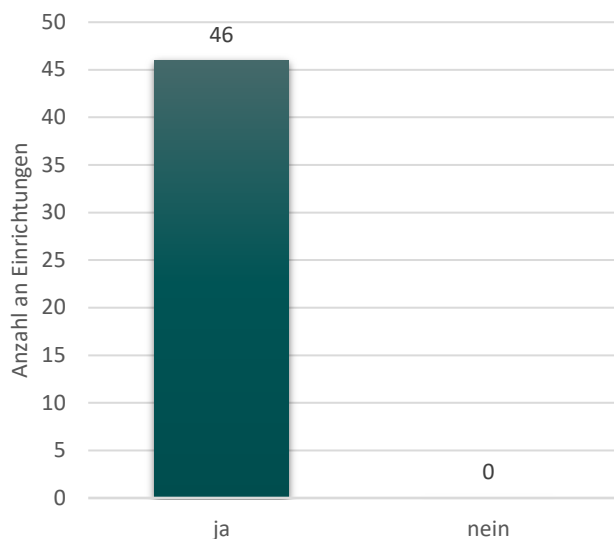
Alle teilnehmenden PNZ Level 2 (100 %) gaben in der Checkliste an, diese Anforderung im Jahr 2018 erfüllt zu haben (siehe Abbildung 123).



Abbildung 123: Angabe der Häufigkeiten, ob die neonatologische Intensivstation über mind. vier neonatologische Intensivtherapieplätze verfügte

**Item II.3.2.2:**

An jedem Intensivtherapieplatz ist ein Intensivpflege-Inkubator verfügbar.

Alle teilnehmenden PNZ Level 2 (100 %) gaben in der Checkliste an, diese Anforderung im Jahr 2018 erfüllt zu haben (siehe Abbildung 124).

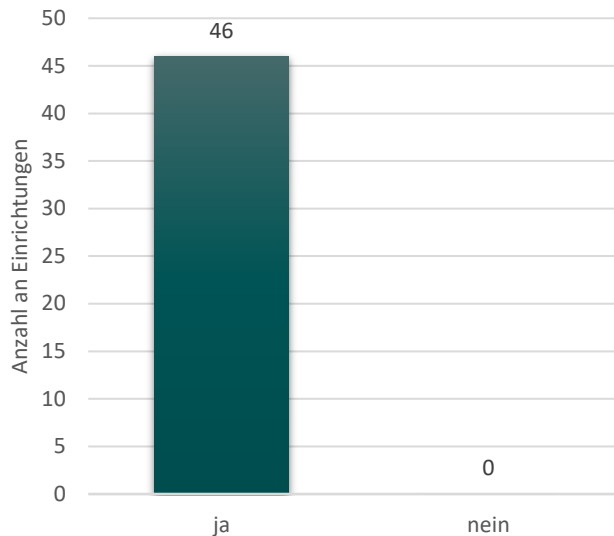

Abbildung 124: Angabe der Häufigkeiten, ob an einem jedem Intensivtherapieplatz ein Intensivpflege-Inkubator verfügbar war

**Item II.3.2.3:**

An jedem Intensivtherapieplatz ist ein Monitoring bzgl. EKG, Blutdruck und Pulsoximetrie verfügbar.

Alle teilnehmenden PNZ Level 2 (100 %) gaben in der Checkliste an, diese Anforderung im Jahr 2018 erfüllt zu haben (siehe Abbildung 125).

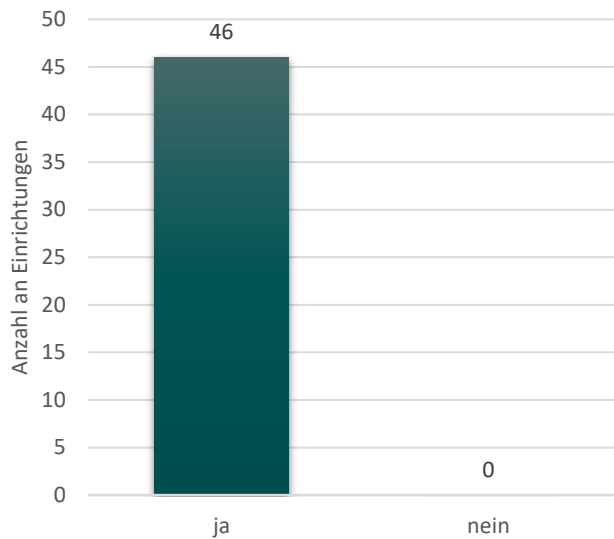

Abbildung 125: Angabe der Häufigkeiten, ob an jedem Intensivtherapieplatz ein Monitoring bzgl. EKG, Blutdruck und Pulsoximetrie verfügbar war

**Item II.3.2.4:**

Zwei Intensivtherapieplätze verfügen über je mindestens ein Beatmungsgerät für Früh- und Reifgeborene und die Möglichkeit zur transkutanen  $pO_2$ - und  $pCO_2$ -Messung.

Alle teilnehmenden PNZ Level 2 (100 %) gaben in der Checkliste an, diese Anforderung im Jahr 2018 erfüllt zu haben (siehe Abbildung 126).

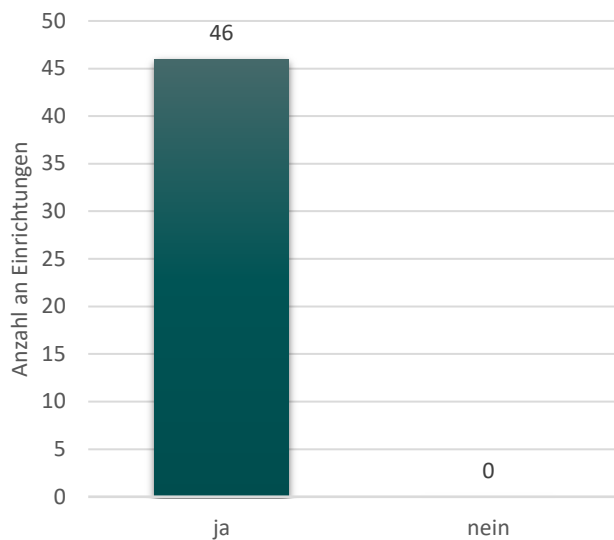

Abbildung 126: Angabe der Häufigkeiten, ob zwei Intensivtherapieplätze über je mindestens ein Beatmungsgerät für Früh- und Reifgeborene und die Möglichkeit zur transkutanen  $pO_2$ - und  $pCO_2$ -Messung verfügten

**Item II.3.2.5:**

Ein Röntgengerät ist auf der neonatologischen Intensivstation oder unmittelbar benachbart verfügbar.

Alle teilnehmenden PNZ Level 2 (100 %) gaben in der Checkliste an, diese Anforderung im Jahr 2018 erfüllt zu haben (siehe Abbildung 127).

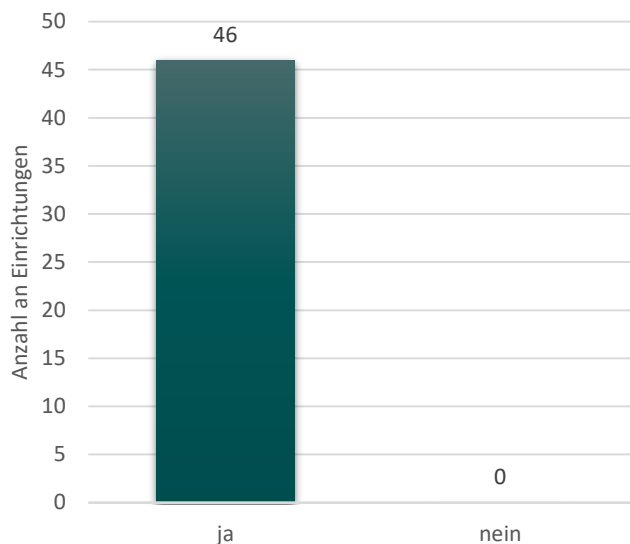

Abbildung 127: Angabe der Häufigkeiten, ob ein Röntgengerät auf der neonatologischen Intensivstation oder unmittelbar benachbart verfügbar war

**Item II.3.2.6:**

Ein Ultraschallgerät (inkl. Echokardiografie) ist auf der neonatologischen Intensivstation oder unmittelbar benachbart verfügbar.

Alle teilnehmenden PNZ Level 2 (100 %) gaben in der Checkliste an, diese Anforderung im Jahr 2018 erfüllt zu haben (siehe Abbildung 128).

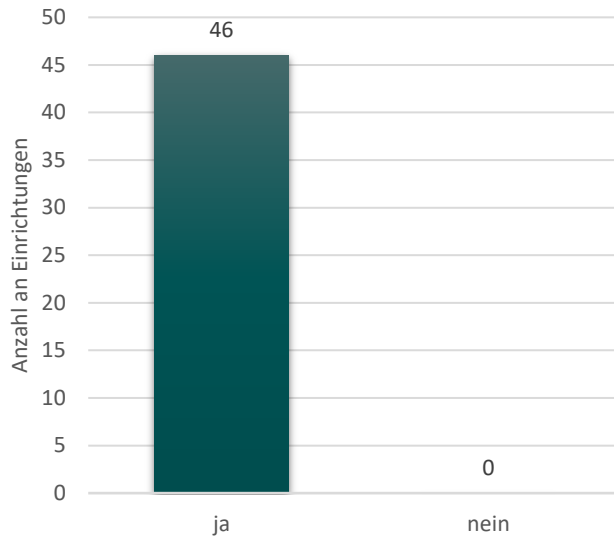

Abbildung 128: Angabe der Häufigkeiten, ob ein Ultraschallgerät (inklusive Echokardiografie) auf der neonatologischen Intensivstation oder unmittelbar benachbart verfügbar war

**Item II.3.2.7:**

*Ein Elektroenzephalografiegerät (Standard EEG bzw. Amplituden-integriertes EEG) ist auf der neonatologischen Intensivstation oder unmittelbar benachbart verfügbar...*

Alle teilnehmenden PNZ Level 2 (100 %) gaben in der Checkliste an, diese Anforderung im Jahr 2018 erfüllt zu haben (siehe Abbildung 129).

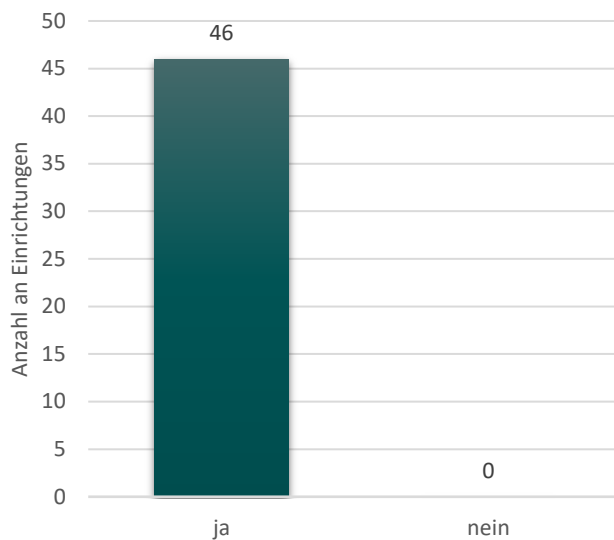

Abbildung 129: Angabe der Häufigkeiten, ob ein Elektroenzephalografiegerät (Standard EEG bzw. Amplituden-integriertes EEG) auf der neonatologischen Intensivstation oder unmittelbar benachbart verfügbar war

**Item II.3.2.8:**

*Ein Blutgasanalysegerät ist auf der neonatologischen Intensivstation oder unmittelbar benachbart verfügbar...*

Alle teilnehmenden PNZ Level 2 (100 %) gaben in der Checkliste an, diese Anforderung im Jahr 2018 erfüllt zu haben (siehe Abbildung 130).

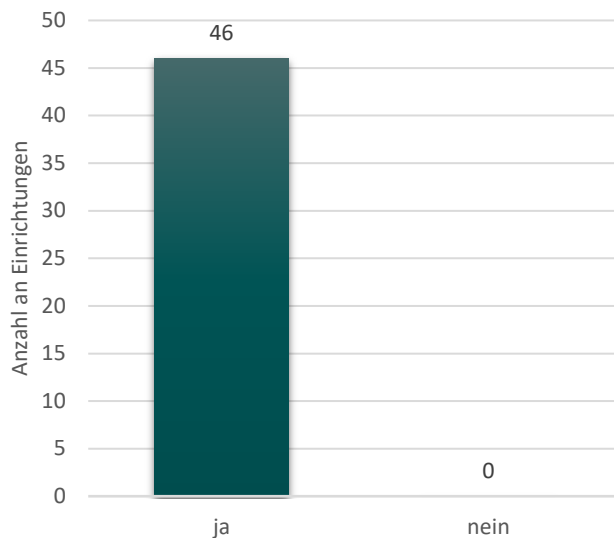



Abbildung 130: Angabe der Häufigkeiten, ob ein Blutgasanalysegerät auf der neonatologischen Intensivstation oder unmittelbar benachbart verfügbar war

**Item II.3.2.9:**

Das Blutgasanalysegerät ist innerhalb von 3 Minuten erreichbar...

Alle teilnehmenden PNZ Level 2 (100 %) gaben in der Checkliste an, diese Anforderung im Jahr 2018 erfüllt zu haben (siehe Abbildung 131).

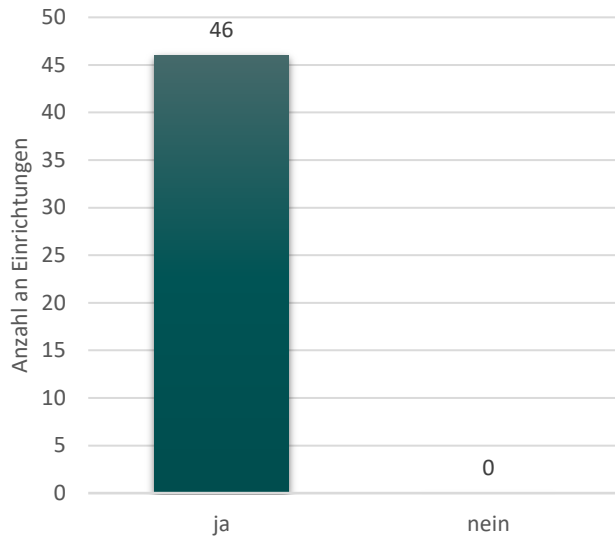

Abbildung 131: Angabe der Häufigkeiten, ob ein Blutgasanalysegerät innerhalb von drei Minuten erreichbar war

## 4.4 Ärztliche und nicht-ärztliche Dienstleistungen

### 4.4.1 Ärztliche Dienstleistungen

#### **Item II.4.1.1a:**

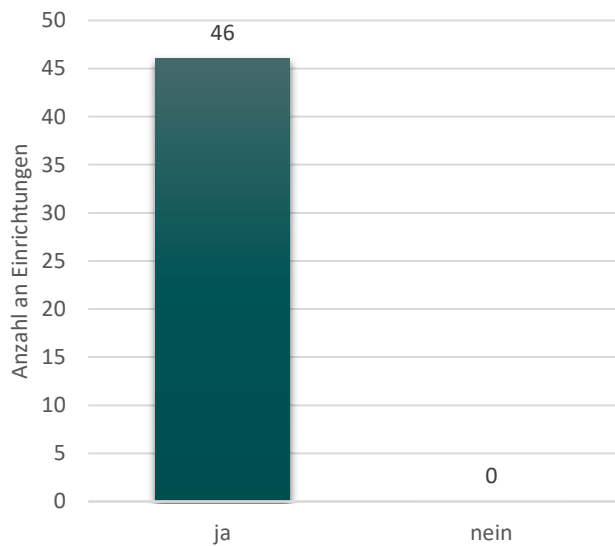
Ärztliche Dienstleistungen folgender Fachrichtungen werden im Perinatalzentrum des Levels 2 vorgehalten:

*Kinderchirurgie als Rufbereitschaftsdienst oder eine vergleichbare Regelung im Rahmen einer Kooperationsvereinbarung.*

Alle der teilnehmenden PNZ Level 2 (100 %) verfügten 2018 über eine Kinderchirurgie in Form eines Rufbereitschaftsdienstes oder einer vergleichbaren Regelung. (siehe Abbildung 132).



Abbildung 132: Angabe der Häufigkeiten, ob eine Kinderchirurgie als Rufbereitschaftsdienst oder einer vergleichbaren Regelung im Rahmen einer Kooperationsvereinbarung bestand

#### **Item II.4.1.1b:**

Die kinderchirurgische Dienstleistung wurde erbracht von...

Bei 13,0 % der teilnehmenden PNZ Level 2 erbrachte die eigene Fachabteilung die kinderchirurgischen Leistungen. 87,0 % der teilnehmenden Kliniken gaben an, dass im Jahr 2018 ein Kooperationspartner für entsprechende Leistungen zuständig gewesen sei (siehe Abbildung 133).

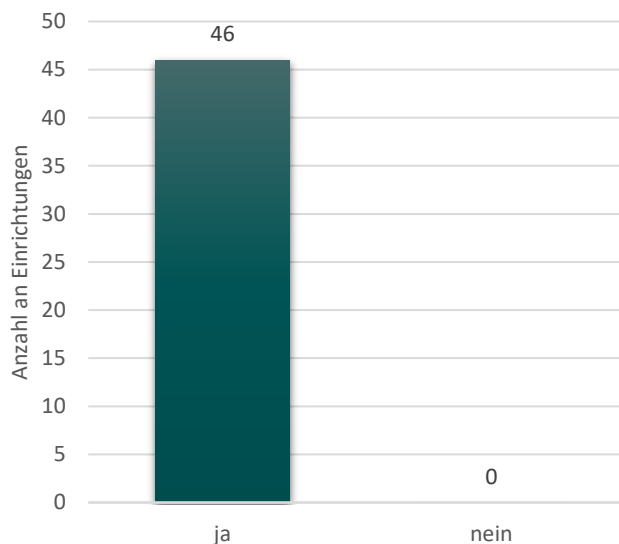

Abbildung 133: Angabe der Häufigkeiten von wem die kinderchirurgische Dienstleistung erbracht wurde

**Item II.4.1.2a:**

Ärztliche Dienstleistungen folgender Fachrichtungen werden im Perinatalzentrum des Levels 2 vorgehalten:

Kinderkardiologie als Rufbereitschaftsdienst oder eine vergleichbare Regelung im Rahmen einer Kooperationsvereinbarung.

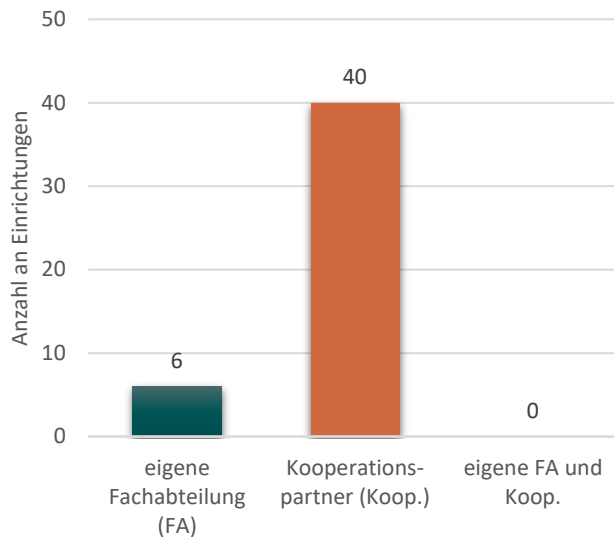
Alle teilnehmenden PNZ Level 2 (100 %) gaben in der Checkliste an, diese Anforderung im Jahr 2018 erfüllt zu haben (siehe Abbildung 134).



Abbildung 134: Angabe der Häufigkeiten, ob eine Kinderkardiologie als Rufbereitschaftsdienst oder einer vergleichbaren Regelung im Rahmen einer Kooperationsvereinbarung bestand

**Item II.4.1.2b:**

Die kinderkardiologische Dienstleistung wurde erbracht von...

Bei 30,4 % der teilnehmenden PNZ Level 2 erbrachte die eigene Fachabteilung die kinder-kardiologischen Leistungen. 63,0 % der teilnehmenden Kliniken gaben an, dass ein Kooperationspartner für entsprechende Leistungen im Jahr 2018 zuständig gewesen sei und bei 6,6 % stand sowohl eine eigene Fachabteilung als auch ein Kooperationspartner zur Erbringung der Dienstleistung zur Verfügung (siehe Abbildung 135).

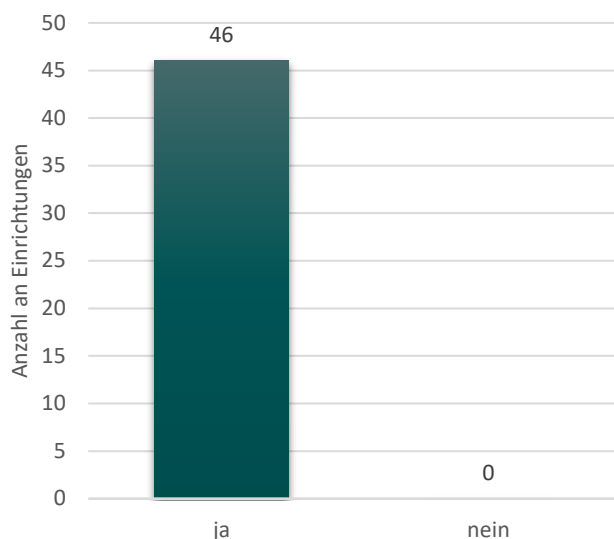

Abbildung 135: Angabe der Häufigkeiten von wem die kinder-kardiologische Dienstleistung erbracht wurde

**Item II.4.1.3.1:**

Ärztliche Dienstleistungen folgender Fachrichtungen werden im Perinatalzentrum des Levels 2 vorgehalten:

Mikrobiologie (ärztliche Befundbewertung und Befundauskunft) als Regeldienst (auch telefonisch).

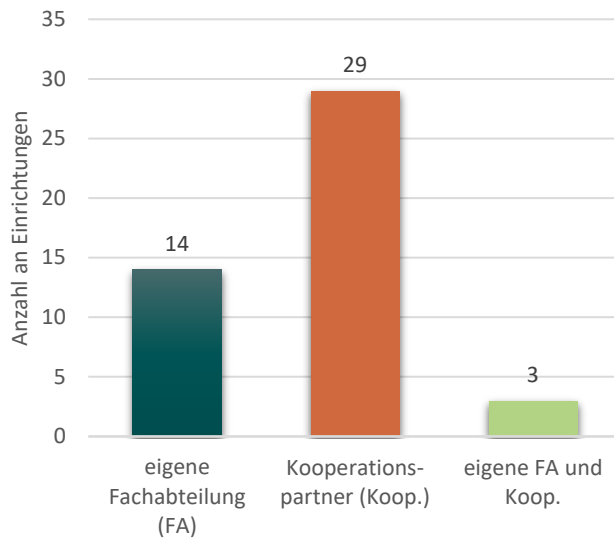
Alle teilnehmenden PNZ Level 2 (100 %) gaben in der Checkliste an, diese Anforderung im Jahr 2018 erfüllt zu haben (siehe Abbildung 136).



Abbildung 136: Angabe der Häufigkeiten, ob der Bereich Mikrobiologie als Regeldienst bestand

**Item II.4.1.3.2a:**

Zusätzlich besteht an Wochenenden und gesetzlichen Feiertagen mindestens eine Rufbereitschaft (auch telefonisch), die auf ein bestimmtes Zeitfenster beschränkt werden kann.

Alle teilnehmenden PNZ Level 2 (100 %) gaben in der Checkliste an, diese Anforderung im Jahr 2018 erfüllt zu haben (siehe Abbildung 137).

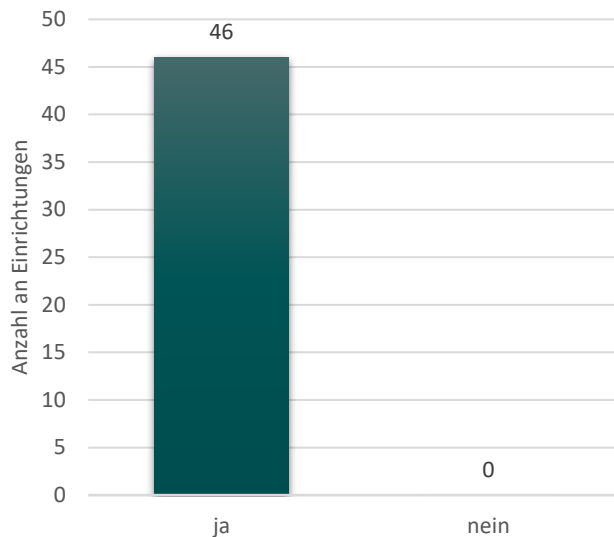

Abbildung 137: Angabe der Häufigkeiten, ob zusätzlich an Wochenenden und gesetzlichen Feiertagen mindestens eine Rufbereitschaft (auch telefonisch), die auf ein bestimmtes Zeitfenster beschränkt werden kann, bestand (Mikrobiologie)

**Item II.4.1.3.2b:**

Die mikrobiologische Dienstleistung wurde erbracht von...

Bei 21,7 % der teilnehmenden PNZ Level 2 erbrachte die eigene Fachabteilung die mikrobiologischen Leistungen. 78,3 % der teilnehmenden Kliniken gaben an, dass ein Kooperationspartner im Jahr 2018 für entsprechende Leistungen zuständig gewesen sei (siehe Abbildung 138).

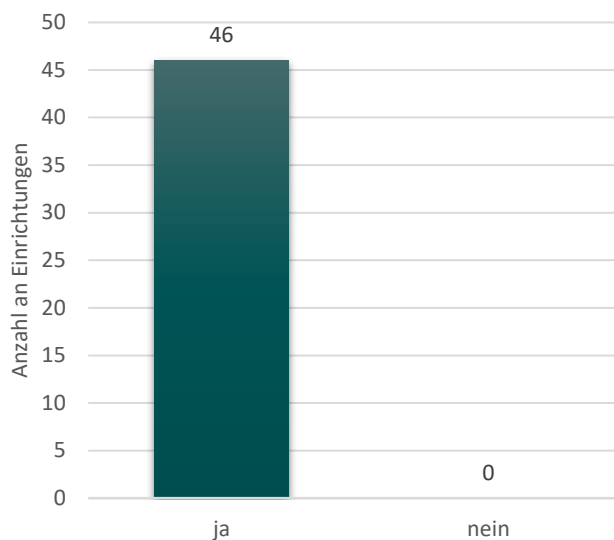

Abbildung 138: Angabe der Häufigkeiten von wem die mikrobiologische Dienstleistung erbracht wurde

**Item II.4.1.4a:**

Ärztliche Dienstleistungen folgender Fachrichtungen werden im Perinatalzentrum des Levels 2 vorgehalten:

Radiologie als Rufbereitschaftsdienst oder eine vergleichbare Regelung im Rahmen einer Kooperationsvereinbarung.

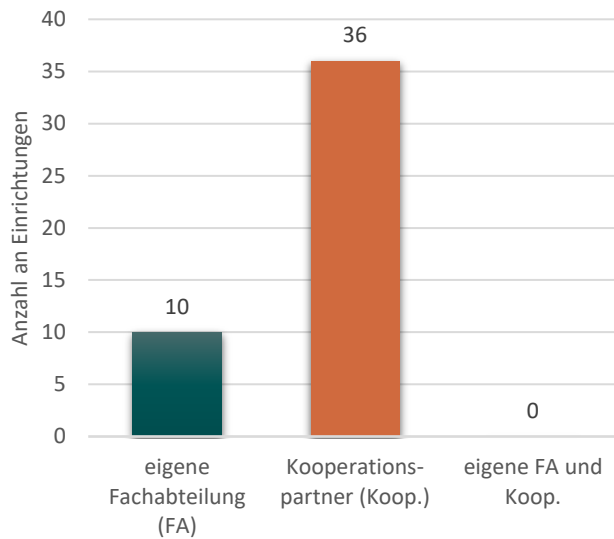
Alle teilnehmenden PNZ Level 2 (100 %) gaben in der Checkliste an, diese Anforderung im Jahr 2018 erfüllt zu haben (siehe Abbildung 139).



Abbildung 139: Angabe der Häufigkeiten, ob die Radiologie als Rufbereitschaftsdienst oder einer vergleichbaren Regelung im Rahmen einer Kooperationsvereinbarung bestand

**Item II.4.1.4b:**

Die radiologische Dienstleistung wurde erbracht von...

Bei 78,3 % der teilnehmenden PNZ Level 2 erbrachte die eigene Fachabteilung die radiologischen Leistungen. 21,7 % der teilnehmenden Kliniken gaben an, dass ein Kooperationspartner im Jahr 2018 für entsprechende Leistungen zuständig gewesen sei (siehe Abbildung 140).

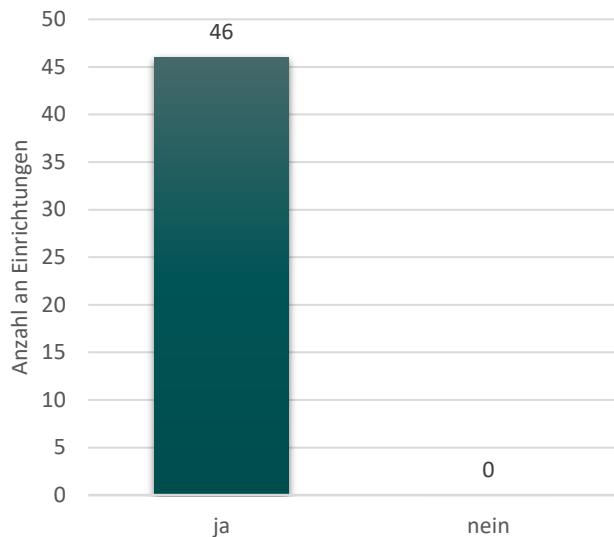

Abbildung 140: Angabe der Häufigkeiten von wem die radiologische Dienstleistung erbracht wurde

**Item II.4.1.5a:**

Ärztliche Dienstleistungen folgender Fachrichtungen werden im Perinatalzentrum des Levels 2 vorgehalten:

Neuropädiatrie mindestens als telefonisches Konsil im Regeldienst, das klinische Konsil im Perinatalzentrum erfolgt nach Terminvereinbarung.

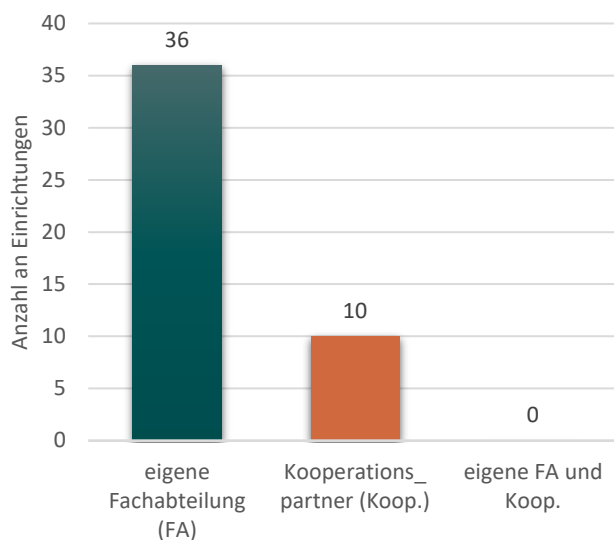
Alle teilnehmenden PNZ Level 2 (100 %) gaben in der Checkliste an, diese Anforderung im Jahr 2018 erfüllt zu haben (siehe Abbildung 141).



Abbildung 141: Angabe der Häufigkeiten, ob die Neuropädiatrie mindestens als telefonisches Konsil im Regeldienst bestand bzw. das klinische Konsil im Perinatalzentrum nach Terminvereinbarung erfolgte

**Item II.4.1.5b:**

Die neuropädiatrische Dienstleistung wurde erbracht von...

Bei 56,5 % der teilnehmenden PNZ Level 2 erbrachte die eigene Fachabteilung die neuropädiatrischen Leistungen. 43,5 % der teilnehmenden Kliniken gaben an, dass ein Kooperationspartner im Jahr 2018 für entsprechende Leistungen zuständig gewesen sei (siehe Abbildung 142).

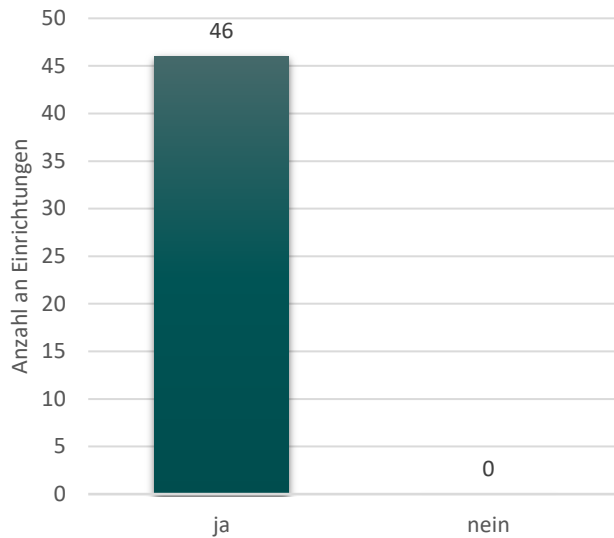



Abbildung 142: Angabe der Häufigkeiten von wem die neuropädiatrische Dienstleistung erbracht wurde

**Item II.4.1.6a:**

Ärztliche Dienstleistungen folgender Fachrichtungen werden im Perinatalzentrum des Levels 2 vorgehalten:

Ophthalmologie mindestens als telefonisches Konsil im Regeldienst, das klinische Konsil im Perinatalzentrum erfolgt nach Terminvereinbarung.

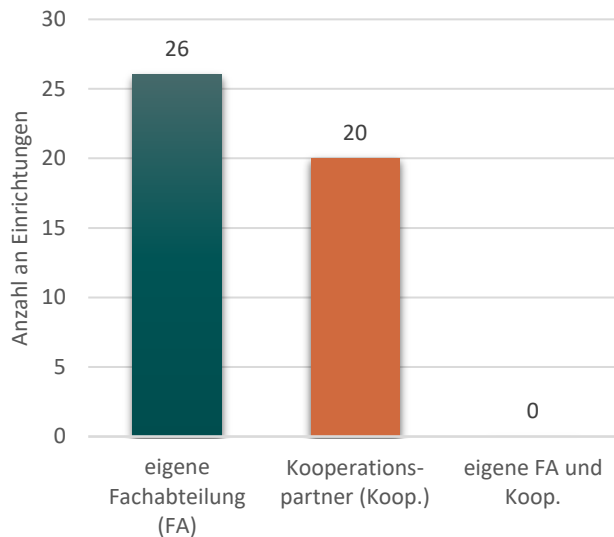
Alle teilnehmenden PNZ Level 2 (100 %) gaben in der Checkliste an, diese Anforderung im Jahr 2018 erfüllt zu haben (siehe Abbildung 143).



Abbildung 143: Angabe der Häufigkeiten, ob eine Ophthalmologie mindestens als telefonisches Konsil im Regeldienst bestand bzw. das klinische Konsil im Perinatalzentrum nach Terminvereinbarung erfolgte

**Item II.4.1.6b:**

Die ophthalmologische Dienstleistung wurde erbracht von...

Bei 17,4 % der teilnehmenden PNZ Level 2 erbrachte die eigene Fachabteilung die ophthalmologischen Leistungen. 82,6 % der teilnehmenden Kliniken gaben an, dass ein Kooperationspartner im Jahr 2018 für entsprechende Leistungen zuständig gewesen sei (siehe Abbildung 144).

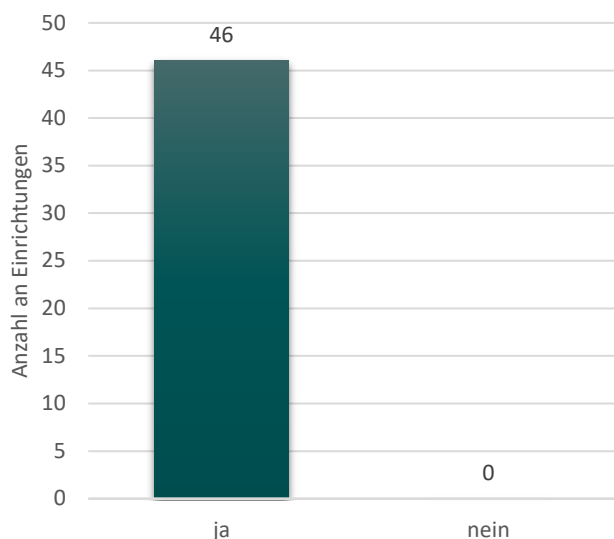

Abbildung 144: Angabe der Häufigkeiten, von wem die ophthalmologische Dienstleistung erbracht wurde

**Item II.4.1.7a:**

Ärztliche Dienstleistungen folgender Fachrichtungen werden im Perinatalzentrum des Levels 2 vorgehalten:

Humangenetik mindestens als telefonisches Konsil im Regeldienst, das klinische Konsil sowie die genetische Beratung erfolgen nach Terminvereinbarung.

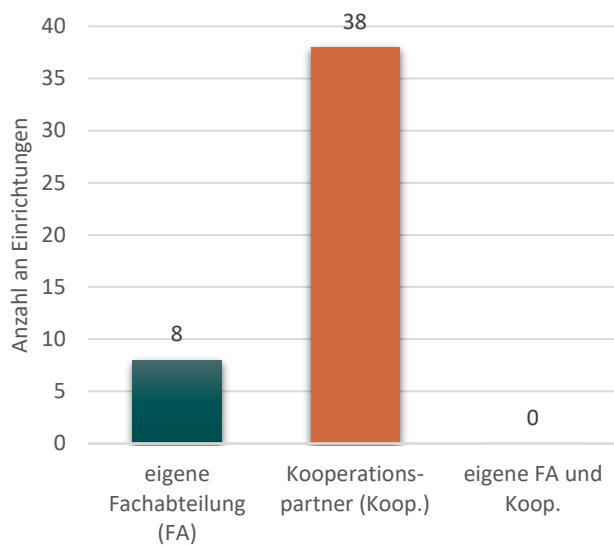
Alle teilnehmenden PNZ Level 2 (100 %) gaben in der Checkliste an, diese Anforderung im Jahr 2018 erfüllt zu haben (siehe Abbildung 145).



Abbildung 145: Angabe der Häufigkeiten, ob die humangenetische Leistung mindestens als telefonisches Konsil im Regeldienst bestand bzw. das klinische Konsil im Perinatalzentrum nach Terminvereinbarung erfolgte

**Item II.4.1.7b:**

Die humangenetische Dienstleistung wurde erbracht von...

Humangenetische Dienstleistungen wurden im Jahr 2018 fast ausschließlich (97,8 %) von Kooperationspartnern erbracht. Bei 2,2 % der Einrichtungen gab es hierfür eine eigene Fachabteilung (siehe Abbildung 146).

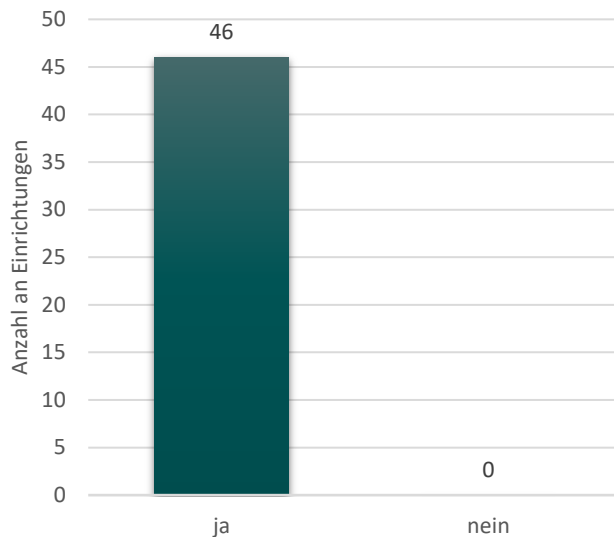

Abbildung 146: Angabe der Häufigkeiten, von wem die humangenetische Dienstleistung erbracht wurde

#### 4.4.2 Nicht-ärztliche Dienstleistungen

##### **Item II.4.2.1a:**

*Folgende nicht-ärztliche Dienstleistungen werden im Perinatalzentrum des Levels 2 vorgehalten:  
Laborleistungen im Schicht- oder Bereitschaftsdienst oder einer vergleichbaren Regelung im Rahmen von Kooperationsvereinbarungen.*

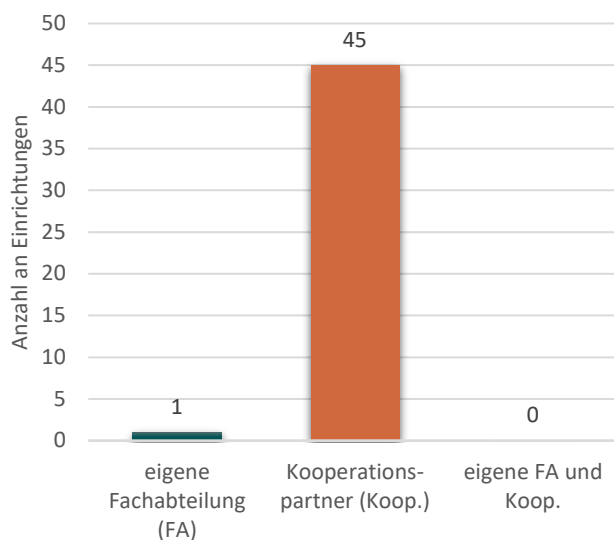
Alle teilnehmenden PNZ Level 2 (100 %) gaben in der Checkliste an, diese Anforderung im Jahr 2018 erfüllt zu haben (siehe Abbildung 147).



Abbildung 147: Angabe der Häufigkeiten, ob Laborleistungen im Schicht- oder Bereitschaftsdienst oder einer vergleichbaren Regelung im Rahmen von Kooperationsvereinbarungen bestanden

##### **Item II.4.2.1b:**

Die Laborleistungen wurden erbracht von...

Bei 63,0 % der teilnehmenden PNZ Level 2 erbrachte die eigene Fachabteilung die Laborleistungen. 37,0 % der teilnehmenden Kliniken gaben an, dass ein Kooperationspartner im Jahr 2018 für entsprechende Leistungen zuständig gewesen sei (siehe Abbildung 148).

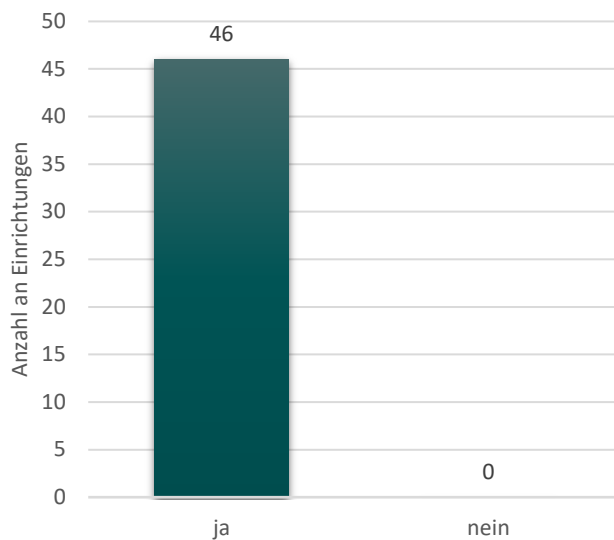

Abbildung 148: Angabe der Häufigkeiten von wem die Laborleistung erbracht wurde

**Item II.4.2.2a:**

Folgende nicht-ärztliche Dienstleistungen werden im Perinatalzentrum des Levels 2 vorgehalten:

Mikrobiologische Laborleistungen als Regeldienst auch an Wochenenden und gesetzlichen Feiertagen.

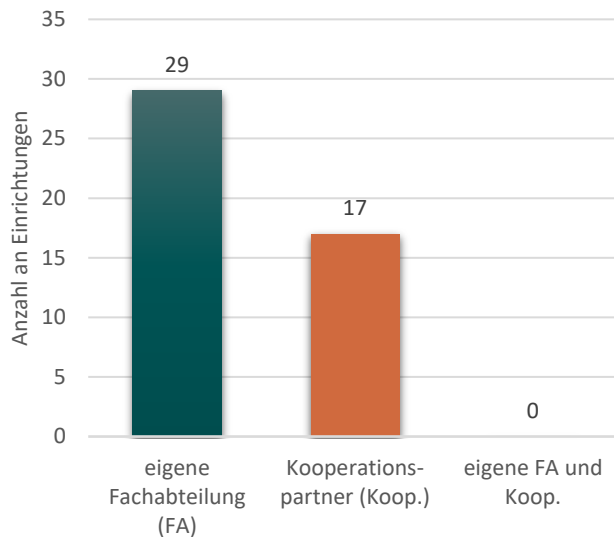
Alle teilnehmenden PNZ Level 2 (100 %) gaben in der Checkliste an, diese Anforderung im Jahr 2018 erfüllt zu haben (siehe Abbildung 149).



Abbildung 149: Angabe der Häufigkeiten, ob mikrobiologische Laborleistungen auch als Regeldienst an Wochenenden und Feiertagen bestanden

**Item II.4.2.2b:**

Die mikrobiologischen Dienstleistungen wurden erbracht von...

Bei 24,0 % der teilnehmenden PNZ Level 2 erbrachte die eigene Fachabteilung die mikrobiologischen Leistungen. 76,0 % der teilnehmenden Kliniken gaben an, dass ein Kooperationspartner im Jahr 2018 für entsprechende Leistungen zuständig gewesen sei (siehe Abbildung 150).

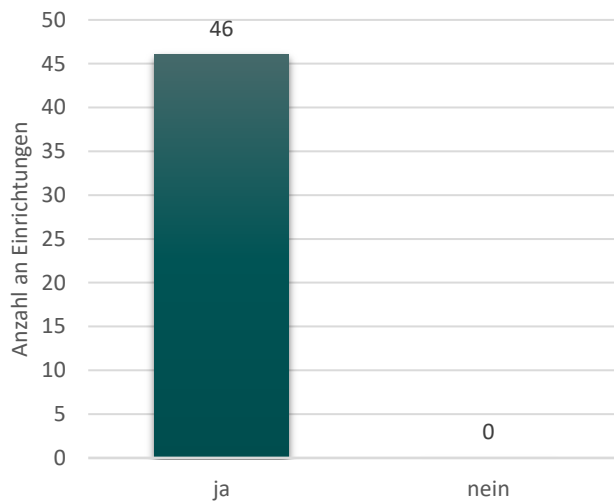

Abbildung 150: Angabe der Häufigkeiten, von wem die mikrobiologischen Laborleistungen erbracht wurde

**Item II.4.2.3a:**

*Folgende nicht-ärztliche Dienstleistungen werden im Perinatalzentrum des Levels 2 vorgehalten:*

*Die Durchführung von Röntgenuntersuchungen ist im Schicht- oder Bereitschaftsdienst oder durch eine vergleichbare Regelung im Rahmen von Kooperationsvereinbarungen gewährleistet.*

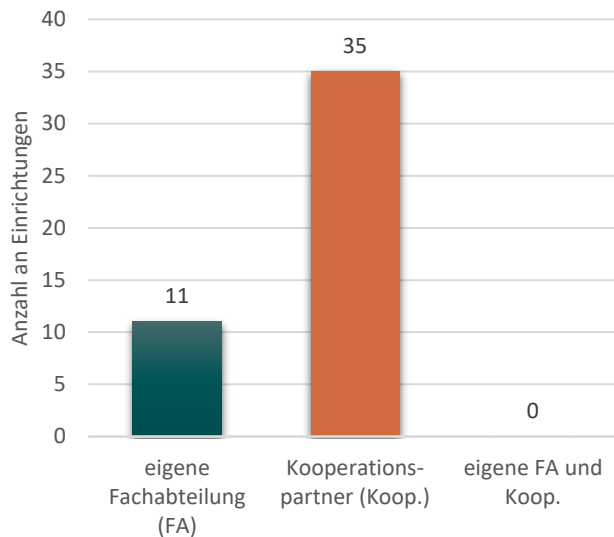
Alle teilnehmenden PNZ Level 2 (100 %) gaben in der Checkliste an, diese Anforderung im Jahr 2018 erfüllt zu haben (siehe Abbildung 151).



Abbildung 151: Angabe der Häufigkeiten, ob die Durchführung von Röntgenuntersuchungen im Schicht- oder Bereitschaftsdienst oder durch eine vergleichbare Regelung im Rahmen von Kooperationsvereinbarungen gewährleistet wurden

**Item II.4.2.3b:**

*Die Röntgenuntersuchungen wurden erbracht von...*

80,4 % der teilnehmenden PNZ Level 2 erbrachten die Röntgenuntersuchungen in der eigenen Fachabteilung. Bei 19,6 % erbrachte ein Kooperationspartner im Jahr 2018 die entsprechenden Leistungen (siehe Abbildung 152).

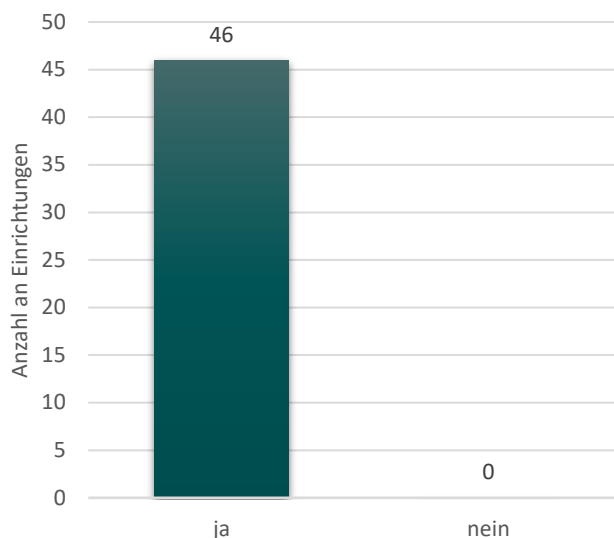

Abbildung 152: Angabe der Häufigkeiten, von wem die Röntgenuntersuchungen erbracht wurden

#### 4.4.3 Professionelle psychosoziale Betreuung

##### **Item II.4.3.1a:**

*Eine professionelle psychosoziale Betreuung der Eltern (zum Beispiel durch ärztliche oder psychologische Psychotherapeutinnen und Psychotherapeuten, Diplompsychologinnen und Diplompsychologen, Psychiaterinnen und Psychiater und darüber hinaus Sozialpädagoginnen und Sozialpädagogen bzw. Sozialarbeiterinnen und Sozialarbeiter) ist den Bereichen Geburtshilfe und Neonatologie im Leistungsumfang von 1,5 Vollzeit-Arbeitskräften pro 100 Aufnahmen von Frühgeborenen mit einem Geburtsgewicht unter 1500 Gramm pro Jahr fest zugeordnet und steht montags bis freitags zur Verfügung*

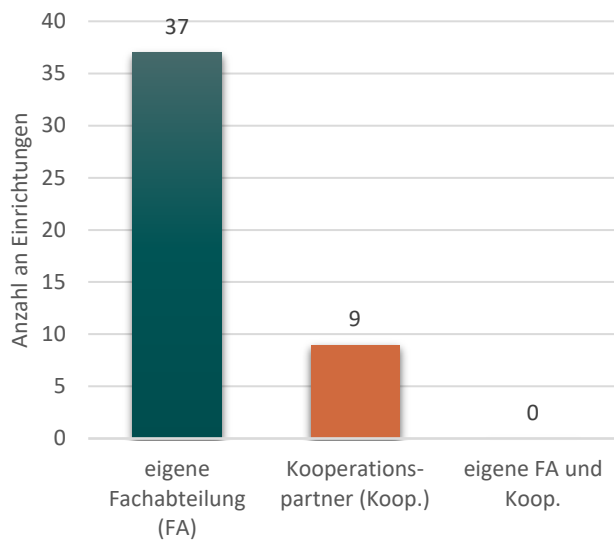
Alle teilnehmenden PNZ Level 2 (100 %) gaben in der Checkliste an, diese Anforderung 2018 erfüllt zu haben (siehe Abbildung 153).



Abbildung 153: Angabe der Häufigkeiten, ob eine professionelle psychosoziale Betreuung der Eltern von montags bis freitags zur Verfügung stand

**Item II.4.3.1b:**

Die professionelle psychosoziale Betreuung wurde erbracht von...

19,6 % der teilnehmenden PNZ Level 2 erbrachten die professionellen psychosozialen Betreuungsleistungen durch die eigenen Mitarbeiter. Bei 78,3 % erbrachte ein Kooperationspartner die entsprechenden Leistungen und bei 2,1 % standen sowohl eigene Mitarbeiter als auch ein Kooperationspartner zur Verfügung (siehe Abbildung 154).

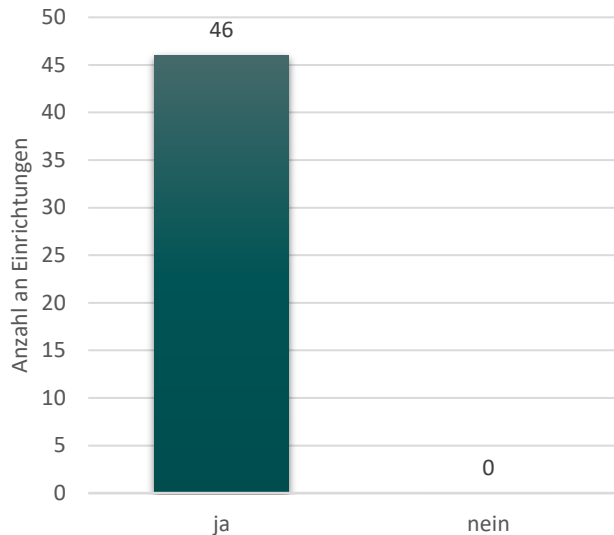

Abbildung 154: Angabe der Häufigkeiten, von wem die professionelle psychosoziale Betreuung erbracht wurde



## 4.5 Qualitätssicherungsverfahren

### 4.5.1 Entlassvorbereitung und Überleitung in sozialmedizinische Nachsorge

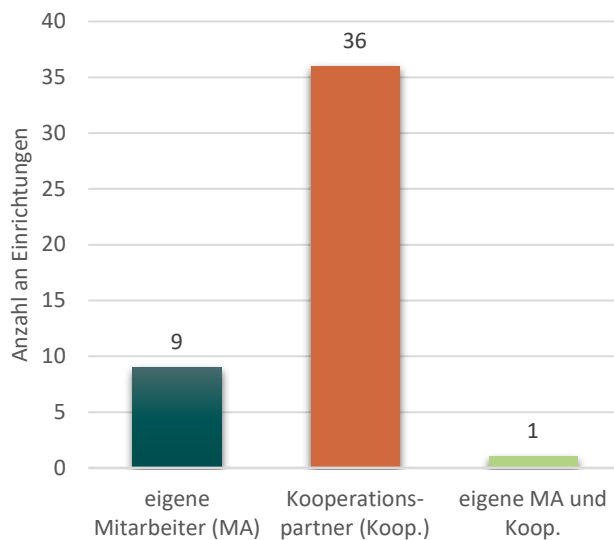
#### **Item II.5.1.1:**

*Bei Frühgeborenen mit einem Geburtsgewicht unter 1500 Gramm ist stets von einem komplexen Versorgungsbedarf auszugehen. Die weitere Betreuung der Kinder und ihrer Familien im häuslichen Umfeld wird durch die gezielte Entlassungsvorbereitung sichergestellt. Im Rahmen des Entlassmanagements nach § 39 Absatz 1a SGB V stellt das Krankenhaus noch während des stationären Aufenthalts einen Kontakt zur ambulanten, fachärztlichen Weiterbehandlung wie z. B. Sozialpädiatrischen Zentren her mit dem Ziel, dass die im Entlassbericht empfohlenen diagnostischen, therapeutischen und pflegerischen Maßnahmen zeitgerecht umgesetzt werden.*

Alle teilnehmenden PNZ Level 2 (100 %) gaben in der Checkliste an, diese Anforderung im Jahr 2018 erfüllt zu haben (siehe Abbildung 155).



Abbildung 155: Angabe der Häufigkeiten, ob die weitere Betreuung der Familien im häuslichen Umfeld durch eine gezielte Entlassungsvorbereitung und, bei Bedarf, in eine sozialmedizinische Nachsorge gewährleistet wurde

### 4.5.2 Überleitung in eine strukturierte entwicklungsneurologische, diagnostische und gegebenenfalls therapeutische Betreuung

#### **Item II.5.2.1:**

*Die Überleitung in eine angemessene strukturierte und insbesondere entwicklungsneurologische Diagnostik und gegebenenfalls Therapie in spezialisierte Einrichtungen (z. B. in Sozialpädiatrische Zentren) wird bei Frühgeborenen mit einem Geburtsgewicht unter 1500 Gramm im Entlassbrief empfohlen.*

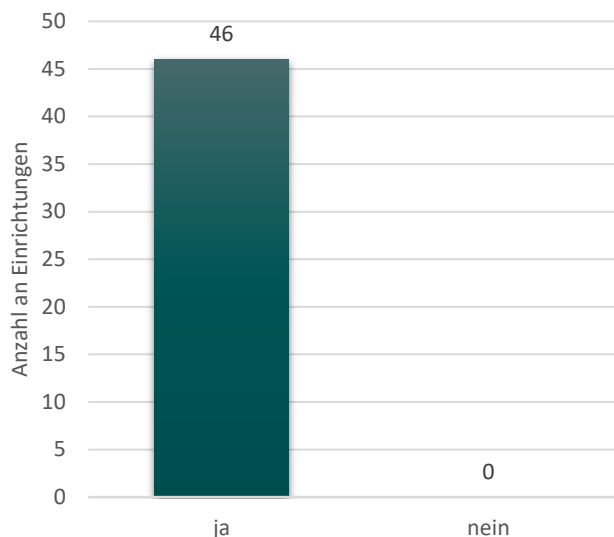
Alle teilnehmenden PNZ Level 2 (100 %) gaben in der Checkliste an, diese Anforderung im Jahr 2018 erfüllt zu haben (siehe Abbildung 156).



Abbildung 156: Angabe der Häufigkeiten, ob die Überleitung in eine strukturierte entwicklungsneurologische, diagnostische und gegebenenfalls therapeutische Betreuung (z. B. in sozialpädiatrische Zentren) unter Einbeziehung aller an der Versorgung Beteiligter vorgenommen wurde

#### 4.5.3 Überleitung in eine strukturierte entwicklungsneurologische, diagnostische und gegebenenfalls therapeutische Betreuung

##### **Item II.5.3.1:**

Bei erfüllten Anspruchsvoraussetzungen wird die sozialmedizinische Nachsorge nach §43 Absatz 2 SGB V verordnet.

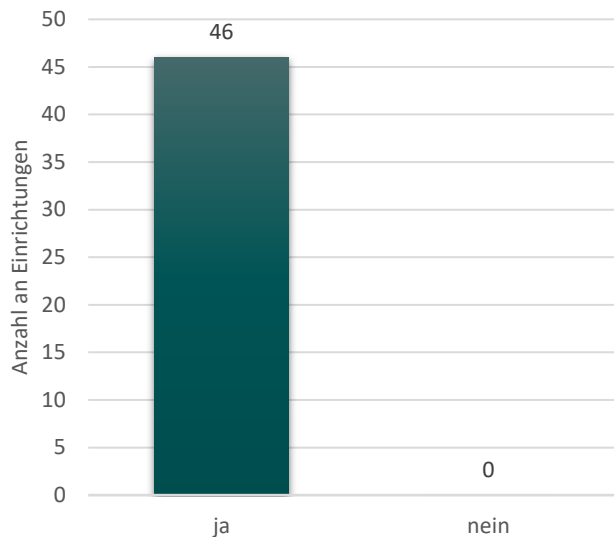
Hinweis: Sofern die Anspruchsvoraussetzungen erfüllt sind, kann das Krankenhaus die sozialmedizinische Nachsorge nach § 43 Absatz 2 SGB V verordnen.

Fast alle teilnehmenden PNZ Level 2 (97,8 %) gaben in der Checkliste an, diese Anforderung im Jahr 2018 erfüllt zu haben. 2,2 % konnten diese Anforderung nicht erfüllen (siehe Abbildung 157).



Abbildung 157: Angabe der Häufigkeiten, zur Verordnung sozialmedizinischer Nachsorge

#### 4.5.4 Teilnahme an speziellen Qualitätssicherungsverfahren

**Item II.5.4.1a:**

Eine Erklärung über die kontinuierliche Teilnahme an bzw. ein Nachweis der Durchführung von folgenden speziellen Qualitätssicherungsverfahren liegt vor:

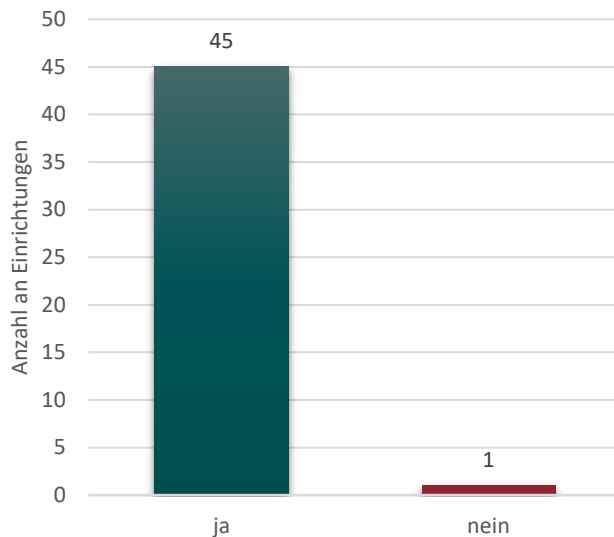
- externe Infektions-Surveillance für Frühgeborene mit einem Geburtsgewicht unter 1500 Gramm (gleichwertig zu Nosocomialinfection surveillance system for preterm infants on neonatology departments and ICUs (NEO-KISS)).

Alle teilnehmenden PNZ Level 2 (100 %) gaben in der Checkliste an, diese Anforderung im Jahr 2018 erfüllt zu haben (siehe Abbildung 158).



Abbildung 158: Angabe der Häufigkeiten, ob eine Erklärung über die kontinuierliche Teilnahme an bzw. ein Nachweis der Durchführung externe Infektions-Surveillance für Frühgeborene mit einem Geburtsgewicht unter 1500 Gramm vorlag

**Item II.5.4.1b:**

Welches Qualitätssicherungsverfahren wurde angewandt...

Viele der teilnehmenden PNZ Level 2 (89,1 %) gaben in der Checkliste an, 2018 das NEO-KISS-Verfahren genutzt zu haben. 10,9 % der teilnehmenden Kliniken nutzten ein gleichwertiges Qualitätssicherungsverfahren (siehe Abbildung 159).

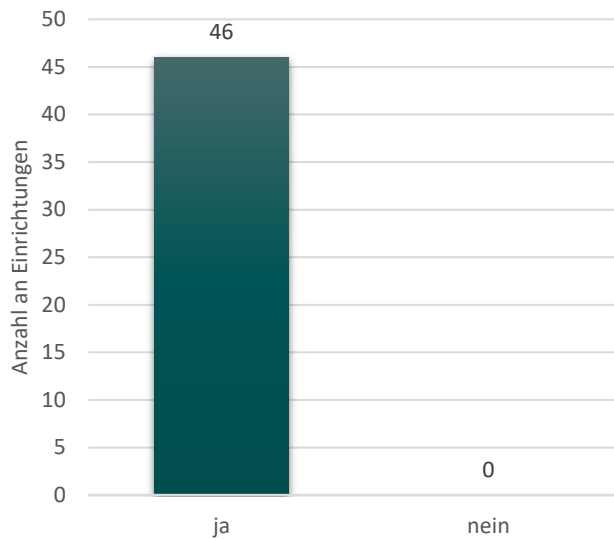

Abbildung 159: Angabe der Häufigkeiten, welches Qualitätssicherungsverfahren angewandt wurde

**Item II.5.4.2:**

Eine Erklärung über die kontinuierliche Teilnahme an bzw. ein Nachweis der Durchführung von folgenden speziellen Qualitätssicherungsverfahren liegt vor:

- entwicklungsdiagnostische Nachuntersuchung für alle Frühgeborenen mit einem Geburtsgewicht unter 1500 Gramm; dabei wird eine vollständige Teilnahme an einer Untersuchung im korrigierten Alter von zwei Jahren angestrebt.

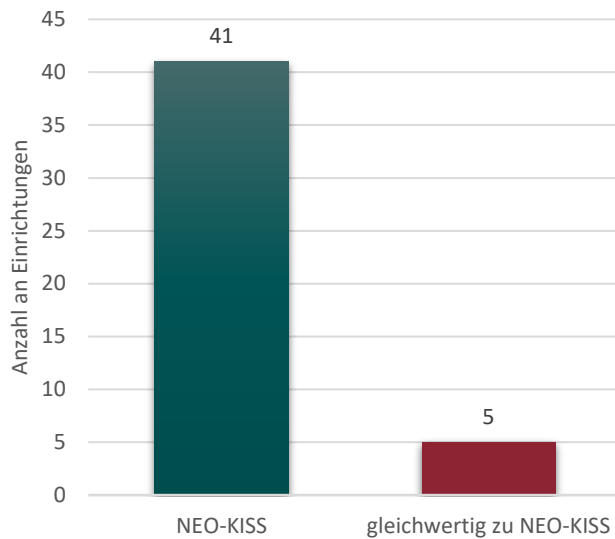
Bei fast allen teilnehmenden PNZ Level 2 (97,8 %) lag 2018 ein entsprechender Nachweis vor. 2,2 % der Einrichtungen machten hierzu keine Angabe (siehe Abbildung 160).



Abbildung 160: Angabe der Häufigkeiten, ob eine entwicklungsdiagnostische Nachuntersuchung für alle Frühgeborenen mit einem Geburtsgewicht unter 1500 Gramm im korrigierten Alter von zwei Jahren angestrebt wurde

#### 4.5.5 Zuweisung in die höhere Versorgungsstufe

##### **Item II.5.5.1:**

*Das Perinatalzentrum Level 2 beachtet die Kriterien für eine Zuweisung in die höhere Versorgungsstufe im Rahmen seines einrichtungsinternen Qualitätsmanagements als Prozessqualitätsmerkmal.*

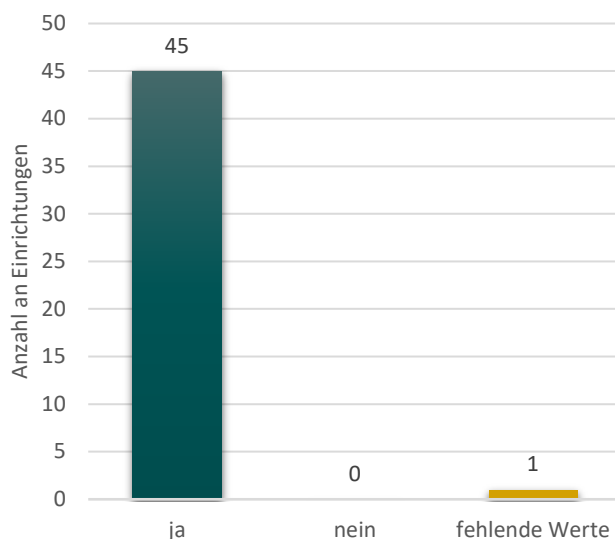
Bei fast allen teilnehmenden PNZ Level 2 (97,8 %) konnte diese Anforderung im Jahr 2018 umgesetzt werden. 2,2 % der Einrichtungen machten hierzu keine Angabe (siehe Abbildung 161).



Abbildung 161: Angabe der Häufigkeiten, ob das PNZ Level 2 die Kriterien für eine Zuweisung in die höhere Versorgungsstufe im Rahmen seines einrichtungsinternen Qualitätsmanagements als Prozessqualitätsmerkmal definiert

#### 4.5.6 Interdisziplinäre Fallbesprechungen

##### **Item II.5.6.1:**

*Möglichst nach einer Woche, spätestens jedoch 14 Tage nach der Geburt stellt das Zentrum jedes aufgenommene Frühgeborene < 1500 g Geburtsgewicht mindestens einmal während der im Rahmen seines einrichtungsinternen Qualitätsmanagements regelmäßig stattfindenden interdisziplinären Fallbesprechungen vor. Daran nehmen mindestens folgende Fachbereiche, Disziplinen und Berufsgruppen teil: Geburtshilfe einschließlich einer Hebamme oder eines Entbindungspfleger, Neonatologie einschließlich einer Gesundheits- und Kinderkrankenpflegerin oder eines Gesundheits- und Kinderkrankenpflegers, bei Bedarf: Humangenetik, Pathologie, Krankenhaushygiene, Kinderchirurgie und Anästhesie.*

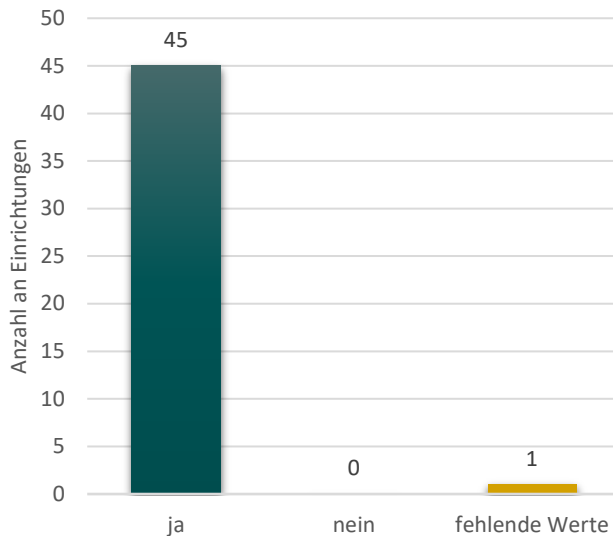
Fast alle teilnehmenden PNZ Level 2 (97,8 %) gaben in der Checkliste an, diese Anforderung im Jahr 2018 erfüllt zu haben. 2,2 % der Einrichtungen konnten diese Anforderung nicht erfüllen (siehe Abbildung 162).



Abbildung 162: Angabe der Häufigkeiten, ob das Frühgeborene möglichst nach einer Woche, spätestens jedoch 14 Tage nach der Geburt in einer interdisziplinären Fallbesprechung vorgestellt wurde

**Item II.5.6.2:**

Das Ergebnis der Fallbesprechungen ist in der Patientenakte dokumentiert

93,5 % der teilnehmenden PNZ Level 2 gaben in der Checkliste an, diese Anforderung im Jahr 2018 erfüllt zu haben. Entsprechende 6,5 % konnten diese Anforderung nicht erfüllen (siehe Abbildung 163).

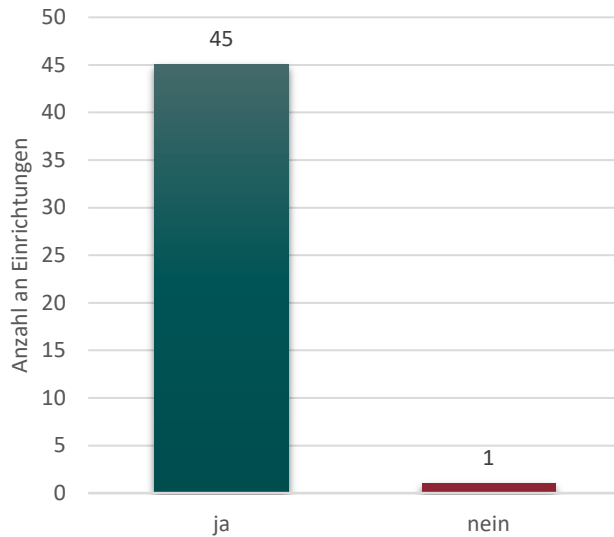

Abbildung 163: Angabe der Häufigkeiten, ob das Ergebnis der Fallbesprechung in der Patientenakte dokumentiert wurde

## 5 Ergebnisse der Strukturabfrage – perinatale Schwerpunkte

### 5.1 Ärztliche und pflegerische Versorgung der Neugeborenen

#### **Item III.1.1a:**

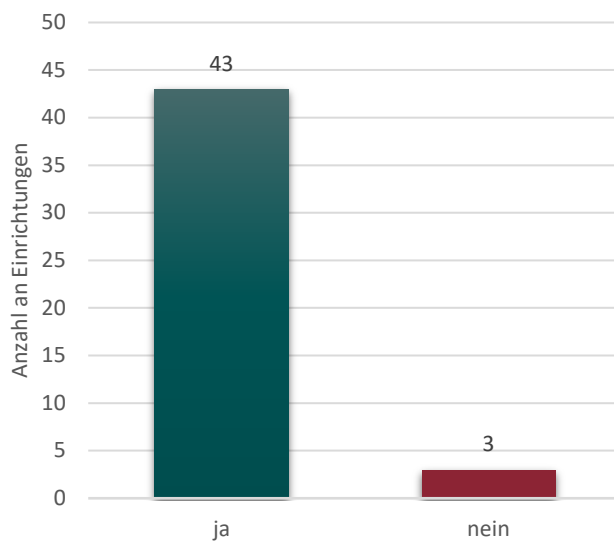
*Der perinatale Schwerpunkt befindet sich in einem Krankenhaus, das eine Geburtsklinik mit Kinderklinik im Haus vorhält.*

**oder**

#### **Item III.1.1b:**

*Der perinatale Schwerpunkt befindet sich in einem Krankenhaus, das eine Geburtsklinik im Haus vorhält und über eine kooperierende Kinderklinik verfügt.*

85,3 % der teilnehmenden Einrichtungen mit perinatalem Schwerpunkt gaben in der Checkliste an, dass sich der perinatale Schwerpunkt in einem Krankenhaus, das eine Geburtsklinik mit Kinderklinik vorhält, befindet. Bei entsprechenden 14,7 % der teilnehmenden Kliniken befand sich der perinatale Schwerpunkt in einem Krankenhaus, das eine Geburtsklinik im Haus vorhält und über eine kooperierende Kinderklinik verfügte (siehe Abbildung 164).



Abbildung 164: Angabe der Häufigkeiten, ob der perinatale Schwerpunkt sich in einem Krankenhaus, das eine Geburtsklinik mit Kinderklinik im Haus vorhält oder über eine koop. Kinderklinik verfügt, befindet

#### **Item III.1.2a:**

*Die ärztliche Leitung der Behandlung der Früh- und Reifgeborenen im Perinatalen Schwerpunkt obliegt einer Fachärztin oder einem Facharzt für Kinder- und Jugendmedizin oder Kinderheilkunde.*

Fast alle teilnehmenden Einrichtungen mit perinatalem Schwerpunkt gaben in der Checkliste (99,1 %) an, diese Anforderung im Jahr 2018 erfüllt zu haben. 0,9 % der Einrichtungen machten hierzu keine Angabe (siehe Abbildung 165).

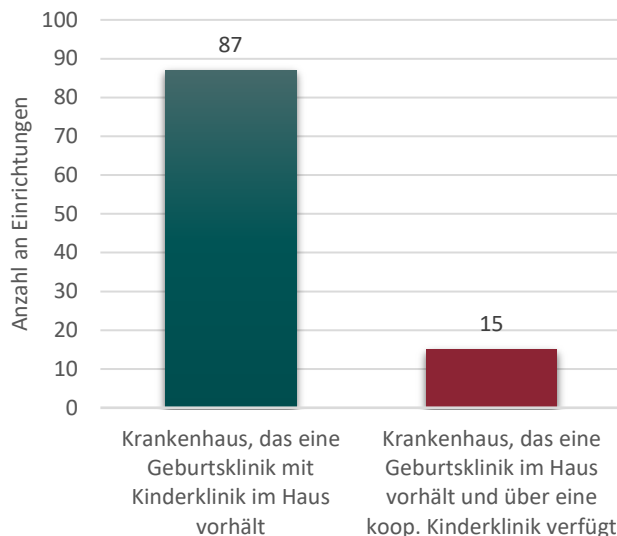



Abbildung 165: Angabe der Häufigkeiten, ob die ärztliche Leitung im perinatalem Schwerpunkt einer Fachärztin oder einem Facharzt für Kinder- und Jugendmedizin oder Kinderheilkunde obliegt

**Item III.1.2b:**

*Die ärztliche Leitung der Behandlung der Früh- und Reifgeborenen im Perinatalen Schwerpunkt obliegt einer Fachärztin oder einem Facharzt für Kinder- und Jugendmedizin oder Kinderheilkunde.*

Fast alle teilnehmenden Einrichtungen mit perinatalem Schwerpunkt gaben in der Checkliste (99,1 %) an, diese Anforderung 2018 erfüllt zu haben. 0,9 % der Einrichtungen machten hierzu keine Angabe (siehe Abbildung 166).

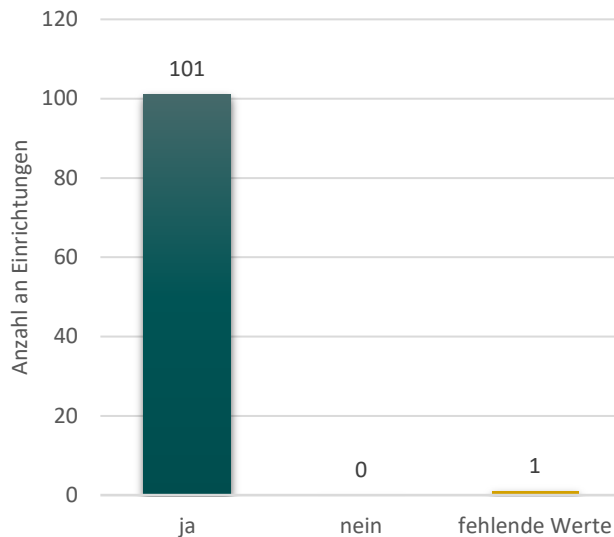

Abbildung 166: Angabe der Häufigkeiten, ob die ärztliche Leitung in perinatalem Schwerpunkt einer Fachärztin oder einem Facharzt für Kinder- und Jugendmedizin oder Kinderheilkunde obliegt

**Item III.1.3:**

*Die ärztliche Versorgung der Früh- und Reifgeborenen ist mit einem pädiatrischen Dienstarzt (24-Stunden-Präsenz, Bereitschaftsdienst ist möglich) sichergestellt.*

98,0 % der teilnehmenden Einrichtungen mit perinatalem Schwerpunkt gaben in der Checkliste an, diese Anforderung 2018 erfüllt zu haben. Entsprechende 2,0 % erfüllten diese Anforderung nicht (siehe Abbildung 167).

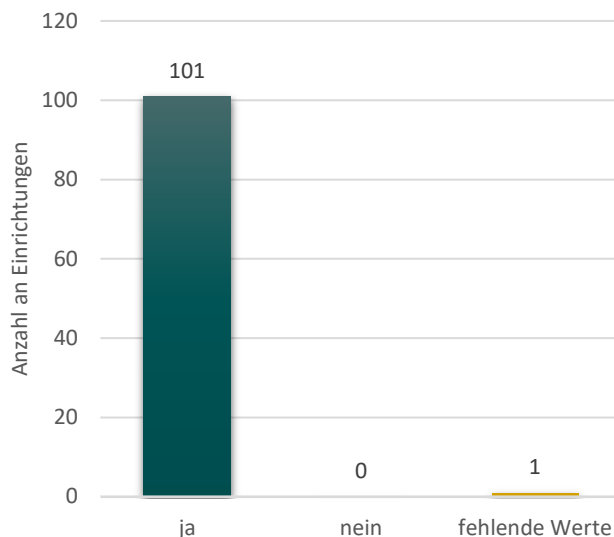

Abbildung 167: Angabe der Häufigkeiten, ob die ärztliche Versorgung der Früh- und Reifgeborenen mit einem pädiatrischen Dienstarzt sichergestellt war

**Item III.1.4:**

*Der Perinatale Schwerpunkt ist in der Lage, plötzlich auftretende, unerwartete neonatologische Notfälle adäquat zu versorgen, das heißt, eine Ärztin oder ein Arzt der Kinderklinik kann im Notfall innerhalb von zehn Minuten im Kreißsaal und der Neugeborenenstation sein.*

98,0 % der teilnehmenden Einrichtungen mit perinatalem Schwerpunkt gaben in der Checkliste an, diese Anforderung 2018 erfüllt zu haben. Entsprechende 2,0 % konnten diese Anforderung nicht erfüllen (siehe Abbildung 168).

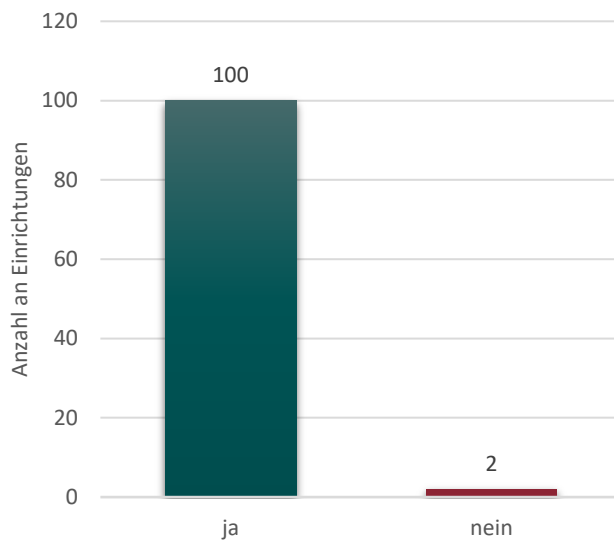

Abbildung 168: Angabe der Häufigkeiten, ob der Perinatale Schwerpunkt in der Lage war, plötzlich auftretende, unerwartete neonatologische Notfälle adäquat zu versorgen

**Item III.1.5:**

*Die kooperierende Kinderklinik hat einen Rufbereitschaftsdienst, in dem ein Facharzt oder eine Fachärztin für Kinder- und Jugendmedizin oder Kinderheilkunde jederzeit verfügbar ist.*

88,2 % der teilnehmenden Einrichtungen mit perinatalem Schwerpunkt gaben in der Checkliste an, diese Anforderung 2018 erfüllt zu haben. 2,9 % der teilnehmenden Kliniken konnten diese Anforderung nicht erfüllen und 8,9 % machten hierzu keine Angabe (siehe Abbildung 169).

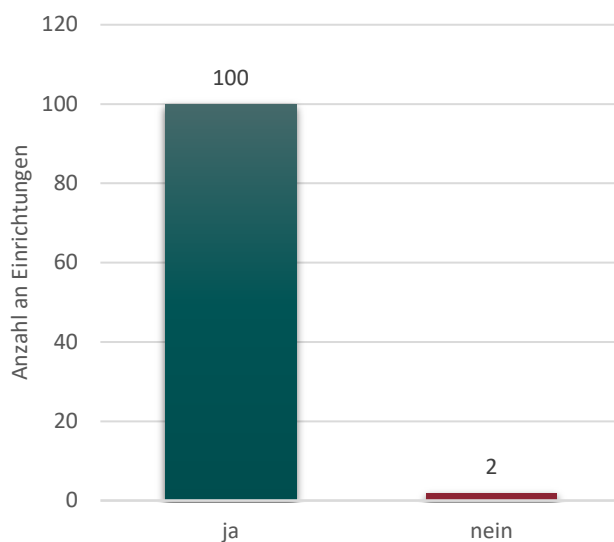

Abbildung 169: Angabe der Häufigkeiten, ob die kooperierende Kinderklinik jederzeit über einen Rufbereitschaftsdienst mit einer Fachärztin bzw. einem Facharzt für Kinder- und Jugendmedizin oder Kinderheilkunde verfügte

**Item III.1.6:**

*Die Pflege der Frühgeborenen und kranken Neugeborenen erfolgt durch Gesundheits- und Kinderkrankenpflegerinnen oder Gesundheits- und Kinderkrankenpfleger.*

Alle teilnehmenden Einrichtungen mit perinatalem Schwerpunkt gaben in der Checkliste an (100 %), diese Anforderung im Jahr 2018 erfüllt zu haben (siehe Abbildung 170).

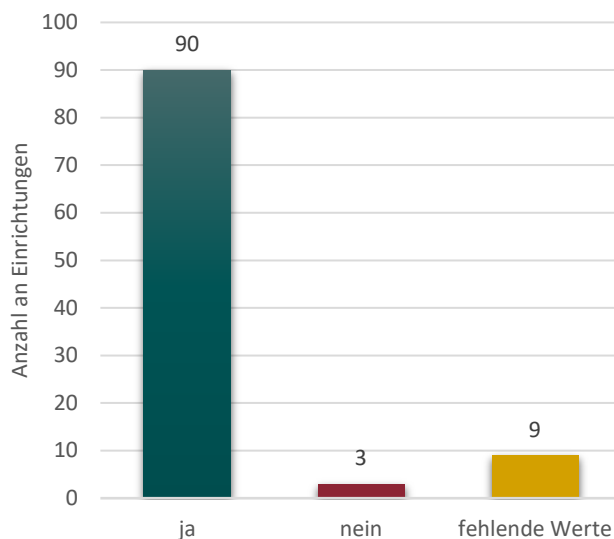

Abbildung 170: Angabe der Häufigkeiten, ob die Pflege der Frühgeborenen und kranken Neugeborenen durch Gesundheits- und Kinderkrankenpflegerinnen oder Gesundheits- und Kinderkrankenpfleger erfolgte

**Item III.1.7:**

*Bei anhaltenden gesundheitlichen Problemen des Früh- oder Reifgeborenen erfolgt eine Verlegung in ein Perinatalzentrum des Levels 1 oder Levels 2.*

Alle teilnehmenden Einrichtungen mit perinatalem Schwerpunkt gaben in der Checkliste (100 %) an, diese Anforderung im Jahr 2018 erfüllt zu haben (siehe Abbildung 171).

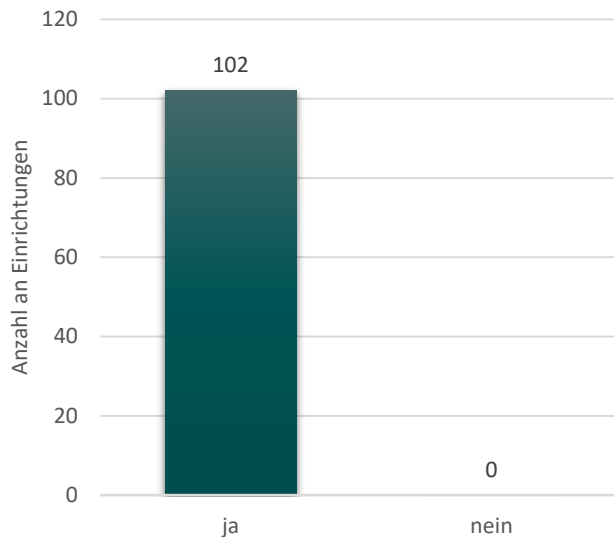

Abbildung 171: Angabe der Häufigkeiten, ob bei anhaltenden gesundheitlichen Problemen der Früh- oder Reifgeborenen eine Verlegung in ein Perinatalzentrum des Levels 1 oder 2 erfolgte.

## 5.2 Infrastruktur

**Item III.2.1:**

*Es besteht die Möglichkeit zur notfallmäßigen Beatmung von Früh- und Reifgeborenen.*

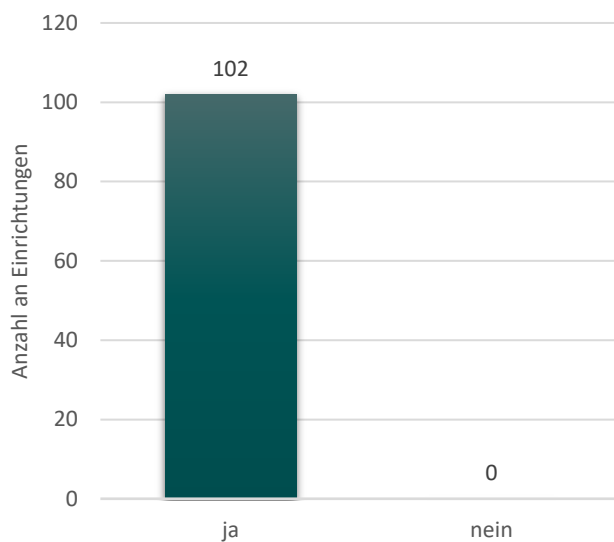
Alle teilnehmenden Einrichtungen mit perinatalem Schwerpunkt gaben in der Checkliste (100 %) an, diese Anforderung im Jahr 2018 erfüllt zu haben (siehe Abbildung 172).



Abbildung 172: Angabe der Häufigkeiten, ob die Möglichkeit zur notfallmäßigen Beatmung der Früh- und Reifgeborenen bestand

**Item III.2.2a:**

*Diagnostische Verfahren für Früh- und Reifgeborene wie Radiologie, allgemeine Sonografie, Echokardiografie, Elektroenzephalografie (Standard-EEG) und Labor sind im Perinatalen Schwerpunkt verfügbar.*

99,1 % der teilnehmenden Einrichtungen mit perinatalem Schwerpunkt gaben in der Checkliste an, diese Anforderung im Jahr 2018 erfüllt zu haben. 0,9 % der teilnehmenden Kliniken machten hierzu keine Angabe (siehe Abbildung 173).

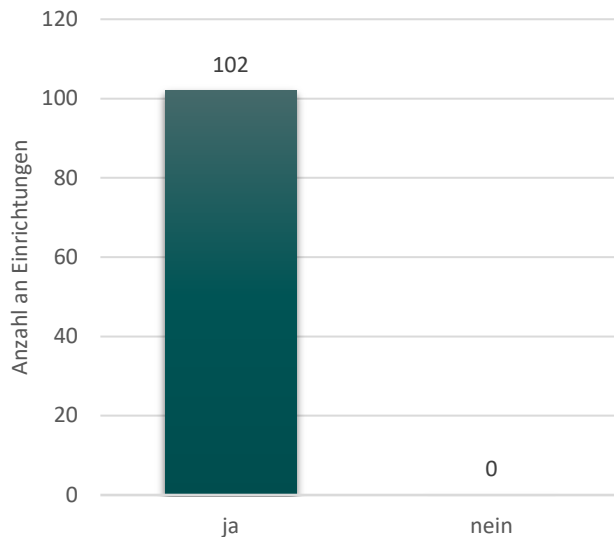

Abbildung 173: Angabe der Häufigkeiten, ob der perinatale Schwerpunkt über diagnostische Verfahren wie Radiologie, allgemeine Sonografie, Elektroenzephalografie und Labor verfügte

**Item III.2.2b:**

Die radiologischen Dienstleistungen wurden erbracht von...

70,6 % der teilnehmenden Einrichtungen mit perinatalem Schwerpunkt erbrachten die radiologischen Dienstleistungen in der eigenen Fachabteilung. Bei 29,4 % erbrachte ein Kooperationspartner im Jahr 2018 die entsprechenden Leistungen (siehe Abbildung 174).

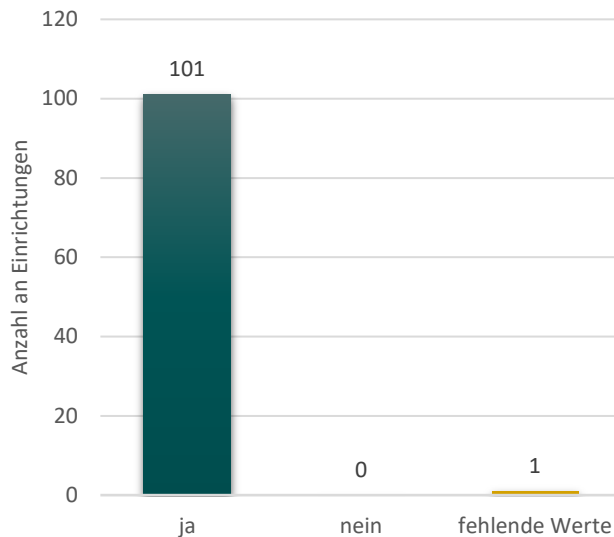

Abbildung 174: Angabe der Häufigkeiten, von wem die radiologischen Dienstleistungen erbracht wurden

**Item III.2.c:**

Die Labordienstleistungen wurden erbracht von...

63,7 % der teilnehmenden Einrichtungen mit perinatalem Schwerpunkt erbrachten die Laborleistungen in der eigenen Fachabteilung. Bei 36,3 % erbrachte ein Kooperationspartner im Jahr 2018 die entsprechenden Leistungen (siehe Abbildung 175).

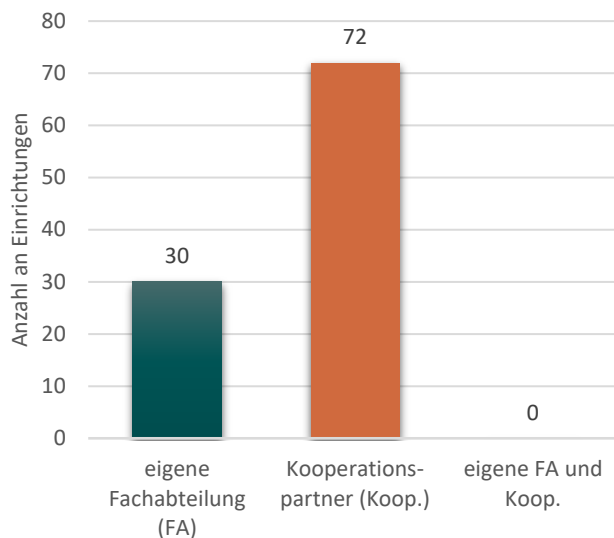

Abbildung 175: Angabe der Häufigkeiten, von wem die Labordienstleistungen erbracht wurden

### 5.3 Qualitätssicherungsverfahren

**Item III.3.1:**

Der Perinatale Schwerpunkt beachtet die Kriterien für eine Zuweisung in die höheren Versorgungsstufen im Rahmen seines einrichtungsinternen Qualitätsmanagements als Prozessqualitätsmerkmal.

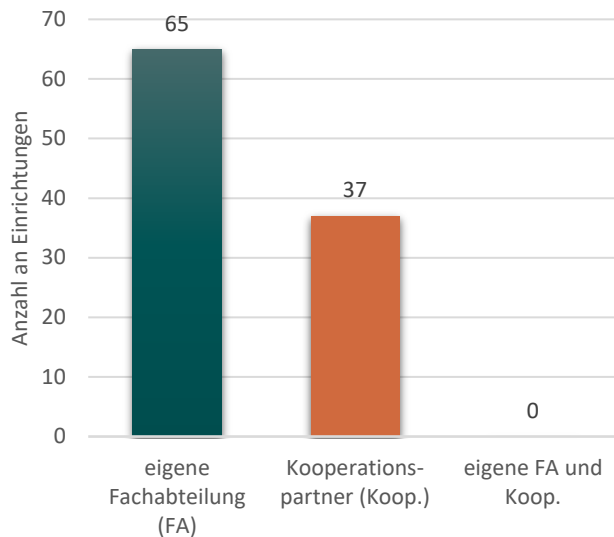
Fast alle teilnehmenden Einrichtungen mit perinatalem Schwerpunkt gaben in der Checkliste (98,0 %) an, diese Anforderung 2018 erfüllt zu haben. 2,0 % der Einrichtungen machten hierzu keine Angabe (siehe Abbildung 176).



Abbildung 176: Angabe der Häufigkeiten, ob der perinatale Schwerpunkt die Kriterien für eine Zuweisung in die höheren Versorgungsstufen beachtete

## 6 Zusammenfassung

### 6.1 Perinatalzentren Level 1

#### Geburtshilfe

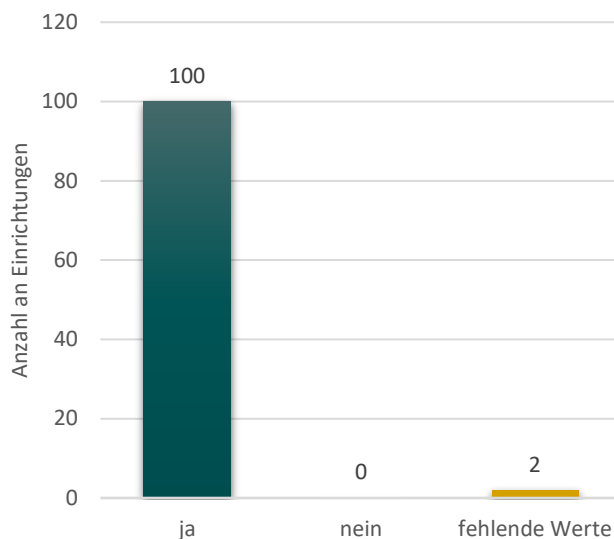
Im Hinblick auf die ärztlichen Mindestanforderungen der QFR-RL im Bereich der Geburtshilfe ist zusammenfassend festzustellen, dass die Vorgaben unter den Punkten I.1.1.1a, I.1.1.2, I.1.1.3 und I.1.1.4a nahezu vollumfänglich erfüllt werden konnten. Abweichungen wurden hinsichtlich der Vorgaben zur Weiterbildungsbefugnis auf dem Gebiet „Spezielle Geburtshilfe und Perinatalmedizin“ bei einigen teilnehmenden Einrichtungen festgestellt (5,0 %; Vorjahr: 2,4 %). Darüber hinaus traten Probleme bei der Einhaltung der vorgegebenen Qualifikation (Schwerpunkt bzw. fakultative Weiterbildung „Spezielle Geburtshilfe und Perinatalmedizin“) für die ärztliche Stellvertretung auf (5,7 %; Vorjahr: 6,7 %).

Die Mindestanforderungen der QFR-RL im Bereich der hebammenhilflichen oder entbindungspflegerischen Versorgung wurden nahezu vollständig erfüllt. Einzig die Anforderung zur Teilnahme der leitenden Hebamme oder des leitenden Entbindungspflegers an einem Leitungslehrgang erfüllten knapp 4 % der teilnehmenden PNZ Level 1 im Jahr 2018 (Vorjahr: 4,2 %) nicht (siehe Tabelle 1).

#### Neonatologie

Im Bereich der neonatologischen ärztlichen Versorgung ist zu konstatieren, dass fast alle der teilnehmenden PNZ Level 1 die vorgegebenen Mindestanforderungen der QFR-RL im Jahr 2018 erfüllen konnten. Im Vorjahr traten in diesem Bereich vereinzelt Probleme bei der Vorhaltung der Qualifikation (Schwerpunkt „Neonatologie“) für die ärztliche Leitung sowie deren Stellvertretung auf.

Die Mindestanforderungen zur neonatologischen pflegerischen Versorgung wurden von einem Großteil der teilnehmenden Einrichtungen nicht erfüllt. Insbesondere die Einhaltung der Personalschlüssel zur Betreuung der intensivtherapiepflichtigen und -überwachungspflichtigen Frühgeborenen mit einem Geburtsgewicht unter 1.500 g konnten circa 62 % (Vorjahr: 64 %) bzw. 53 % (Vorjahr: 55 %) der Einrichtungen im Jahr 2018 nicht erfüllen. In diesem Kontext gab die Mehrheit der PNZ Level 1 (92 %; Vorjahr: 92 %) an, eine Mitteilung an den G-BA abgegeben zu haben, die eine Nichterfüllung der pflegerischen Anforderungen der Richtlinie unter I.2.2 anzeigte. Weitere Defizite zeigen sich zudem bezüglich des Einsatzes von mindestens einer Gesundheits- und Kinderkrankenpflegerin oder eines Gesundheits- und Kinderkrankenpflegers mit einer abgeschlossenen Fachweiterbildung im Bereich „Pädiatrische Intensivpflege“ in jeder Schicht. 9,4 % (Vorjahr: 9,7 %) der teilnehmenden PNZ Level 1 erfüllten diese Anforderung im Jahr 2018 nicht. Des Weiteren traten Probleme bei der Einhaltung der Anforderung auf, für alle weiteren Patientinnen und Patienten auf der neonatologischen Intensivstation qualifiziertes Personal in ausreichender Anzahl einzusetzen (9,4 %; Vorjahr: 14,5 %). Abschließend fand bei 4,5 % (Vorjahr: 6,7 %) der befragten PNZ Level 1 im Jahr 2018 kein Personalmanagementkonzept Anwendung (siehe Tabelle 1).

#### Infrastruktur

Die vorgegebenen infrastrukturellen Anforderungen konnten 2018, wie bereits im Vorjahr, nahezu vollständig von fast allen teilnehmenden PNZ Level 1 erfüllt werden (siehe Tabelle 1).



## Ärztliche und nichtärztliche Dienstleistungen

Hinsichtlich der ärztlichen und nichtärztlichen Dienstleistungen konnten die Mindestanforderungen der QFR-RL von den teilnehmenden PNZ Level 1 im Jahr 2018 fast vollständig erfüllt werden (siehe Tabelle 1).

## Qualitätssicherungsverfahren

Die Anforderungen im Bereich der Qualitätssicherungsverfahren wurden von den teilnehmenden PNZ Level 1 im Jahr 2018 weitestgehend erfüllt. Einzig bei der Dokumentation der Ergebnisse der Fallbesprechung in der Patientenakte traten Abweichungen bei den teilnehmenden PNZ Level 1 auf (3,1 %; Vorjahr: 6,7 %) (siehe Tabelle 1).

### Zur Erläuterung der folgenden Tabellen:

- es werden ausschließlich die Ergebnisse zu den JA/NEIN-Items in den folgenden Tabellen dargestellt (Felder mit numerischen Inhalt wurden leer gelassen)
- die numerischen Angaben in den einzelnen Felder sind wie folgt zu interpretieren: Anzahl an Einrichtungen, die Anforderung 2018 erfüllten / Gesamtanzahl an teilnehmenden Einrichtungen
- die folgende farbliche Einteilung ist wie folgt zu werten:

	<i>Bedeutet 97,5-100 % der teilnehmenden Einrichtungen erfüllten diese Anforderung 2018</i>
	<i>Bedeutet 95,0-97,49 % % der teilnehmenden Einrichtungen erfüllten diese Anforderung 2018</i>
	<i>Bedeutet 90,0-94,99 % % der teilnehmenden Einrichtungen erfüllten diese Anforderung 2018</i>
	<i>Bedeutet 85,0-89,99 % % der teilnehmenden Einrichtungen erfüllten diese Anforderung 2018</i>
	<i>Bedeutet weniger als 85,0 der teilnehmenden Einrichtungen erfüllten diese Anforderung 2018</i>
	<i>Felder ohne Bewertung (weil bspw. Zahlenfeld oder keine Einschätzung möglich)</i>

Tabelle 1: Übersicht der Ergebnisse (gesamt) – PNZ Level 1

I.1 Geburtshilfe													I.2 Neonatologie	
I.1.1 Ärztliche Versorgung						I.1.2 Hebammenhilfliche oder entbindungspflegerische Versorgung							I.2.1 Ärztliche Versorgung	
I.1.1.1a	I.1.1.1b	I.1.1.2	I.1.1.3	I.1.1.4a	I.1.1.4b	I.1.2.1	I.1.2.2	I.1.2.3	I.1.2.4	I.1.2.5	I.1.2.6	I.1.2.7	I.2.1.1a	I.2.1.1b
160/160	150/159	160/160	159/160	156/160	152/160	160/160	160/160	154/160	160/160	160/160	160/160	160/160	160/160	160/160

I.2 Neonatologie															
I.2.1 Ärztliche Versorgung				I.2.2 Pflegerische Versorgung											
I.2.1.2	I.2.1.3	I.2.1.4a	I.2.1.4b	I.2.2.1	I.2.2.2	I.2.2.3	I.2.2.4	I.2.2.5a	I.2.2.5b	I.2.2.6	I.2.2.7	I.2.2.8	I.2.2.9	I.2.2.10	I.2.2.11
160/160	159/160	160/160	160/160						158/160	145/160	61/160	75/160			145/160

I.2 Neonatologie				I.3 Infrastruktur											
I.2.2 Pflegerische Versorgung				I.3.1 Lokal. von Entbind.bereich u. neonatolog. IS	I.3.2 Geräteausstattung der neonatologischen Intensivstation										
I.2.2.12a	I.2.2.13	I.2.2.14a	I.2.2.14b	I.3.1.1	I.3.2.1	I.3.2.2	I.3.2.3	I.3.2.4	I.3.2.5	I.3.2.6	I.3.2.7	I.3.2.8	I.3.2.9		
150/157	158/160	147/160	145/147	159/159	160/160	160/160	160/160	159/160	160/160	160/160	160/160	160/160	160/160		

I.3 Infrastruktur				I.4 Ärztliche und nichtärztliche Dienstleistungen							
I.3.3 Voraussetzungen für neonatolog. Notfallvers. außerhalb des eigenen PNZ Lv 1		I.3.4 Voraussetzungen für kinderchirurg. Versorgung		I.4.1 Ärztliche Dienstleistungen							
I.3.3.1		I.3.4.1		I.4.1.1	I.4.1.2	I.4.1.3.1	I.4.1.3.2	I.4.1.4	I.4.1.5	I.4.1.6	I.4.1.7
157/160		160/160		159/159	159/159	159/159	157/157	159/159	159/159	159/159	158/158

I.4 Ärztliche und nichtärztliche Dienstleistungen				I.5 Qualitätssicherungsverfahren			
I.4.2 Nicht-ärztliche Dienstleistungen			I.4.3 Professionelle psychosoziale Betreuung	I.5.1 Entlassungsvorbereitung und Überleitung in sozialmed. Nachsorge	I.5.2 Überleitung in eine strukt. entwicklungsneurolog., diagnostische u. ggf. therapeutische Betreuung	I.5.3 Verordnung sozialmedizinischer Nachsorge	
I.4.2.1	I.4.2.2	I.4.2.3	I.4.3.1	I.5.1.1	I.5.2.1	I.5.3.1	
159/159	159/159	158/159	159/160	160/160	159/160	157/159	

I.5 Qualitätssicherungsverfahren			
I.5.4 Teilnahme an speziellen Qualitätssicherungsverfahren		I.5.5 Interdisziplinäre Fallbesprechungen	
I.5.4.1	I.5.4.2	I.5.5.1	I.5.5.2
160/160	159/159	160/160	155/160

## 6.2 Perinatalzentren Level 2

### Geburtshilfe

Im Bereich der ärztlichen Leitung der Geburtshilfe traten vereinzelt Defizite hinsichtlich der vorgegebenen Qualifikation (Schwerpunkt bzw. fakultative Weiterbildung „Spezielle Geburtshilfe und Perinatalmedizin“) durch die QFR-RL auf. Knapp 4,3 % (Vorjahr: 8,7 %) der teilnehmenden Kliniken konnten diese Anforderung im Jahr 2018 nicht erfüllen.

In der hebammenhilflichen oder entbindungspflegerischen Versorgung konnten hingegen im Jahr 2018 fast ausnahmslos alle Mindestanforderungen erfüllt werden. Ausschließlich die Anforderung zur Teilnahme der leitenden Hebamme oder des leitenden Entbindungspflegers an einem Leitungslehrgang konnte nicht von allen befragten Einrichtungen erfüllt werden (4,3 %; Vorjahr: 4,3 %) (siehe Tabelle 2).

### Neonatologie

Wie bereits im Vorjahr konnten auch im Jahr 2018 nicht alle teilnehmenden PNZ Level 2 die Mindestanforderungen der QFR-RL im Bereich der Qualifikation der Stellvertretung (Schwerpunkt „Neonatologie“) der ärztlichen neonatologischen Leitung umsetzen (6,5 %; Vorjahr: 4,3 %).

Im Hinblick auf die pflegerische neonatologische Versorgung traten insbesondere bezüglich der Anforderung der QFR-RL, dass mind. eine Gesundheits- und Kinderkrankenpflegerin oder ein Gesundheits- und Kinderkrankenpfleger mit einer abgeschlossenen Fachweiterbildung im Bereich „Pädiatrische Intensivpflege“ in jeder Schicht eingesetzt werden soll, Defizite auf. 15,2 % der teilnehmenden PNZ Level 2 konnten diese Anforderung im Jahr 2018 nicht erfüllen (Vorjahr: 17,4 %). Bei der Einhaltung der Personalschlüssel zur Versorgung der intensivtherapiepflichtigen und -überwachungspflichtigen Frühgeborenen mit einem Geburtsgewicht unter 1.500 g gaben jeweils 4,3 % der teilnehmenden PNZ Level 2 an, diese Anforderung im Jahr 2018 nicht erfüllt zu haben (Vorjahr: 21,7 bzw. 17,4 %). Ähnlich verhielt es sich mit der Anwendung und Umsetzung eines Personalmanagementkonzepts – 4,3 % der Einrichtungen erfüllte diese Anforderung im Jahr 2018 nicht (Vorjahr: 11,6 %). Bei ebenfalls 4,3 % der Kliniken (Vorjahr: 6,5 %) traten zudem Probleme hinsichtlich des Einsatzes von ausreichend qualifiziertem Personal zur Versorgung aller weiteren Patientinnen und Patienten auf (siehe Tabelle 2).

### Infrastruktur

Die vorgegebenen infrastrukturellen Mindestanforderungen der QFR-RL konnten im Jahr 2018 vollständig von allen teilnehmenden PNZ Level 2 erfüllt werden (siehe Tabelle 2).

### Ärztliche und nichtärztliche Dienstleistungen

Hinsichtlich der ärztlichen und nichtärztlichen Dienstleistungen konnten die Mindestanforderungen der QFR-RL im Jahr 2018 von allen teilnehmenden PNZ Level 2 vollständig erfüllt werden (siehe Tabelle 2).

### **Qualitätssicherungsverfahren**

Die Mindestanforderungen der QFR-RL im Bereich der Qualitätssicherungsverfahren wurden von den teilnehmenden PNZ Level 2 weitestgehend erfüllt. Einzig bei der Dokumentation der Ergebnisse der Fallbesprechung in der Patientenakte (6,5 %; Vorjahr: 6,5 %) traten vereinzelt Abweichungen von den Anforderungen der QFR-RL bei den teilnehmenden PNZ Level 2 auf (siehe Tabelle 2).

Tabelle 2: Übersicht der Ergebnisse (gesamt) – PNZ Level 2

II.1 Geburtshilfe											II.2 Neonatologie			
II.1.1 Ärztliche Versorgung				II.1.2 Hebammenhilfliche oder entbindungspflegerische Versorgung							II.2.1 Ärztliche Versorgung			
II.1.1.1a	II.1.1.1b	II.1.1.2	II.1.1.3	II.1.2.1	II.1.2.2	II.1.2.3	II.1.2.4	II.1.2.5	II.1.2.6	II.1.2.7	II.2.1.1a	II.2.1.1b	II.2.1.2	II.2.1.3
44/46	46/46	46/46	45/46	46/46	46/46	44/46	46/46	46/46	46/46	46/46	46/46	43/46	46/46	44/46

II.2 Neonatologie															
II.2.2 Pflegerische Versorgung															
II.2.2.1	II.2.2.2	II.2.2.3	II.2.2.4	II.2.2.5a	II.2.2.5b	II.2.2.6	II.2.2.7	II.2.2.8	II.2.2.9	II.2.2.10	II.2.2.11	II.2.2.12a	II.2.2.13	II.2.2.14a	II.2.2.14b
					46/46	39/46	44/46	44/46			44/46	44/46	46/46	24/46	22/24

II.3 Infrastruktur											II.4 Ärztliche und nichtärztliche Dienstleistungen		
II.3.1 Lokal. von Entbind.bereich u. neonatolog. IS		II.3.2 Geräteausstattung der neonatologischen Intensivstation									II.4.1 Ärztliche Dienstleistungen		
II.3.1.1	II.3.2.1	II.3.2.2	II.3.2.3	II.3.2.4	II.3.2.5	II.3.2.6	II.3.2.7	II.3.2.8	II.3.2.9	II.4.1.1	II.4.1.2	II.4.1.3.1	
46/46	46/46	46/46	46/46	46/46	46/46	46/46	46/46	46/46	46/46	46/46	46/46	46/46	

II.4 Ärztliche und nichtärztliche Dienstleistungen								II.5 Qualitätssicherungsverfahren			
II.4.1 Ärztliche Dienstleistungen					II.4.2 Nicht-ärztliche Dienstleistungen			II.4.3 Professionelle psychosoziale Betreuung	II.5.1 Entlassungsvorbereitung und Überleitung in sozialmed. Nachsorge	II.5.2 Überleitung in eine strukt. entwicklungsneurolog., diagnostische u. ggf. therapeutische Betreuung	
II.4.1.3.2	II.4.1.4	II.4.1.5	II.4.1.6	II.4.1.7	II.4.2.1	II.4.2.2	II.4.2.3	II.4.3.1	II.5.1.1	II.5.2.1	
46/46	46/46	46/46	46/46	46/46	46/46	46/46	46/46	46/46	46/46	46/46	

II.5 Qualitätssicherungsverfahren					
II.5.3 Verordnung sozialmedizinischer Nachsorge	II.5.4 Teilnahme an speziellen Qualitätssicherungsverfahren		II.5.5 Zuweisung in die höhere Versorgungsstufe	II.5.6 Interdisziplinäre Fallbesprechungen	
II.5.3.1	II.5.4.1	II.5.4.2	II.5.5.1	II.5.6.1	II.5.6.2
45/46	46/46	45/45	45/45	45/46	43/46

## 6.3 Perinataler Schwerpunkt

### Ärztliche und pflegerische Versorgung der Neugeborenen

Die Angaben der teilnehmenden Einrichtungen mit perinatalem Schwerpunkt zu den ärztlichen und pflegerischen Mindestanforderungen der Richtlinie zeigten, dass die Mehrheit der Kliniken in der Lage war, diese im Jahr 2018 umzusetzen. Abweichungen von den Mindestanforderungen der QFR-RL traten nur sehr vereinzelt auf. So konnten nicht alle teilnehmenden Einrichtungen mit perinatalem Schwerpunkt die ärztliche Versorgung der Früh- und Reifgeborenen mit einem pädiatrischen Dienstarzt sicherstellen (2,0 %; Vorjahr: 2,0 %) die Anforderungen bei plötzlich auftretenden und unerwarteten Notfällen einhalten (2,0 %; Vorjahr: 2,0 %) und das Vorhandensein eines Rufbereitschaftsdienstes mit einem Facharzt oder einer Fachärztin für Kinder- und Jugendmedizin oder Kinderheilkunde in der kooperierenden Kinderklinik vorhalten (3,2 %; Vorjahr: 2,2 %) (siehe Tabelle 3).

### Infrastruktur

Die vorgegebenen infrastrukturellen Mindestanforderungen der QFR-RL konnten von den Einrichtungen mit perinatalem Schwerpunkt im Jahr 2018 vollständig erfüllt werden (siehe Tabelle 3).

### Qualitätssicherungsverfahren

Die Mindestanforderung der QFR-RL im Bereich des Qualitätssicherungsverfahrens wurde von den Einrichtungen mit perinatalem Schwerpunkt im Jahr 2018 vollständig erfüllt (siehe Tabelle 3).



Tabelle 3: Übersicht der Ergebnisse (gesamt) – Perinataler Schwerpunkt

III.1 Ärztliche und pflegerische Versorgung der Neugeborenen									III.2 Infrastruktur		III.3 Qualitätssicherungsverfahren
III.1.1a	III.1.1b	III.1.2a	III.1.2b	III.1.3	III.1.4	III.1.5	III.1.6	III.1.7	III.2.1	III.2.2	III.3.1
87/102	15/102	101/101	101/101	100/102	100/102	90/93	102/102	102/102	102/102	101/101	100/100

# Anhang

## Standortbezogene Ergebnisse der PNZ Level 1

**Diakonissenkrankenhaus Flensburg**

Allgemeine Informationen zur Einrichtung:

<b>IKNR</b>	<b>260100023</b>	
Standortnummer	0	
Versorgungsstufe	1	Erfüllt die ärztliche Leitung / Stellvertretung die vorgegebene(n) Qualifikation(en) gem. QFR-RL?
Ärztliche Leitung Geburtshilfe	Prof. Dr. Dirk Kieback	ja
Ärztliche Stellv. der Leitung Geburtshilfe	Dr. Dr. Thordis Susanne Blöcker Beckmann	ja
Ärztliche Leitung Neonatologie	PD Dr. Michael Dördelmann	ja
Ärztliche Stellv. der Leitung Neonatologie	Dr. Gunnar Rau	ja

Standortbezogene Ergebnisse der Strukturabfrage:

I.1 Geburtshilfe											I.2 Neonatologie			
I.1.1 Ärztliche Versorgung				I.1.2 Hebammenhilfliche oder entbindungspflegerische Versorgung							I.2.1 Ärztliche Versorgung			
I.1.1.2	I.1.1.3	I.1.1.4a	I.1.1.4b	I.1.2.1	I.1.2.2	I.1.2.3	I.1.2.4	I.1.2.5	I.1.2.6	I.1.2.7	I.2.1.2	I.2.1.3	I.2.1.4a	I.2.1.4b
ja	ja	ja	ja	ja	ja	ja	ja	ja	ja	ja	ja	ja	ja	ja

I.2 Neonatologie														
I.2.2 Pflegerische Versorgung														
I.2.2.1	I.2.2.2	I.2.2.3	I.2.2.4	I.2.2.5a	I.2.2.5b	I.2.2.6	I.2.2.7	I.2.2.8	I.2.2.9a	I.2.2.9b	I.2.2.9c	I.2.2.10	I.2.2.11	I.2.2.12a
0021.9	0008.2	0037.4	0013.7	062.56	ja	nein	ja	ja	71	765	543	222	ja	ja

I.2 Neonatologie						I.3 Infrastruktur							
I.2.2 Pflegerische Versorgung						I.3.1 Lokal. von Entbind.bereich u. neonatolog. IS	I.3.2 Geräteausstattung der neonatologischen Intensivstation						
I.2.2.12b	I.2.2.12c	I.2.2.12d	I.2.2.13	I.2.2.14a	I.2.2.14b	I.3.1	I.3.2.1	I.3.2.2	I.3.2.3	I.3.2.4	I.3.2.5	I.3.2.6	I.3.2.7
1	2	4	ja	ja	ja	ja	ja	ja	ja	ja	ja	ja	ja

I.3 Infrastruktur				I.4 Ärztliche und nicht ärztliche Dienstleistungen					
I.3.2 Geräteausstattung der neonatologischen Intensivstation	I.3.3 Voraussetzungen für eine neonatologische Notfallversorgung außerhalb des eigenen Perinatalzentrums Level 1		I.3.4 Voraussetzungen für eine kinderchirurgische Versorgung	I.4.1 Ärztliche Dienstleistungen					
I.3.2.8	I.3.2.9	I.3.3	I.3.4	I.4.1.1a	I.4.1.1b	I.4.1.2a	I.4.1.2b	I.4.1.3.1	I.4.1.3.2a
ja	ja	ja	ja	ja	beides	ja	eigene Fachabteilung	ja	ja

I.4 Ärztliche und nicht ärztliche Dienstleistungen										
I.4.1 Ärztliche Dienstleistungen								I.4.2 Nicht ärztliche Dienstleistungen		
I.4.1.3.2b	I.4.1.4a	I.4.1.4b	I.4.1.5a	I.4.1.5.b	I.4.1.6a	I.4.1.6b	I.4.1.7a	I.4.1.7b	I.4.2.1a	I.4.2.1b
eigene Fachabteilung	ja	eigene Fachabteilung	ja	Kooperationspartner	ja	Kooperationspartner	ja	Kooperationspartner	ja	eigene Fachabteilung

I.4 Ärztliche und nicht ärztliche Dienstleistungen						I.5 Qualitätssicherungsverfahren				
I.4.2 Nicht-ärztliche Dienstleistungen				I.4.3 Professionelle psychosoziale Betreuung		I.5.1 Entlassvorbereitung und Überleitung in sozialmedizinische Nachsorge		I.5.2 Überleitung in eine strukturierte entwicklungsneurologische, diagnostische und gegebenenfalls therapeutische Betreuung		I.5.3 Verordnung sozialmedizinischer Nachsorge
I.4.2.2a	I.4.2.2b	I.4.2.3a	I.4.2.3b	I.4.3.1a	I.4.3.1b	I.5.1.1		I.5.2.1		I.5.3
ja	eigene Fachabteilung	ja	eigene Fachabteilung	ja	eigene Mitarbeiter	ja		ja		ja

I.5 Qualitätssicherungsverfahren				
I.5.4 Teilnahme an speziellen Qualitätssicherungsverfahren			I.5.5 Interdisziplinäre Fallbesprechungen	
I.5.4.1a	I.5.4.1b	I.5.4.2	I.5.5.1	I.5.5.2
ja	NEO-KISS	ja	ja	ja

I.2.3 Begründung, falls die Anforderungen an die ärztliche Besetzung und Qualifikation oder die pflegerische Versorgung im Perinatalzentrum Level 1 (Neonatologie) nicht bzw. nicht vollständig erfüllt werden

Art der Anforderung	Begründung der Nichterfüllung	Geplanter Zeitpunkt der Erfüllung
I.2.2.6	zu I.2.2.3: Abschlüsse der FWB: 31.03.2019 1,0 VK, 30.09.2019 1,0 VK, 31.10.2019 0,75 VK	01.04.2019
I.2.2.14A	zu I.2.2.6: Die Quote mit einer FWB liegt derzeit bei 37,4%. Nach Abschluss der FWB, wie unter I.2.2.3 genannt, wird es zur Erfüllung kommen zu I.2.2.10: Offene Stellen: Einstellung zum 01.10.2018: 1,0 VK (ohne FWB): geplanter Zeitpunkt der Erfüllung: 01.10.2018	01.04.2019

**Klinikum Itzehoe**

Allgemeine Informationen zur Einrichtung:

<b>IKNR</b>	<b>260101137</b>	
Standortnummer	0	
Versorgungsstufe	1	Erfüllt die ärztliche Leitung / Stellvertretung die vorgegebene(n) Qualifikation(en) gem. QFR-RL?
Ärztliche Leitung Geburtshilfe	Dr. med Uwe Heilenkötter	ja
Ärztliche Stellv. der Leitung Geburtshilfe	Dr. med Anja Fornell	ja
Ärztliche Leitung Neonatologie	Dr. med Georg Hillebrand	ja
Ärztliche Stellv. der Leitung Neonatologie	Barbara Naust	ja

Standortbezogene Ergebnisse der Strukturabfrage:

I.1 Geburtshilfe											I.2 Neonatologie			
I.1.1 Ärztliche Versorgung				I.1.2 Hebammenhilfliche oder entbindungspflegerische Versorgung							I.2.1 Ärztliche Versorgung			
I.1.1.2	I.1.1.3	I.1.1.4a	I.1.1.4b	I.1.2.1	I.1.2.2	I.1.2.3	I.1.2.4	I.1.2.5	I.1.2.6	I.1.2.7	I.2.1.2	I.2.1.3	I.2.1.4a	I.2.1.4b
ja	ja	ja	ja	ja	ja	ja	ja	ja	ja	ja	ja	ja	ja	ja

I.2 Neonatologie														
I.2.2 Pflegerische Versorgung														
I.2.2.1	I.2.2.2	I.2.2.3	I.2.2.4	I.2.2.5a	I.2.2.5b	I.2.2.6	I.2.2.7	I.2.2.8	I.2.2.9a	I.2.2.9b	I.2.2.9c	I.2.2.10	I.2.2.11	I.2.2.12a
018.95	004.35	022.96	016.48	052.38	ja	ja	nein	nein	0085.5	1095	936	31	ja	ja

I.2 Neonatologie						I.3 Infrastruktur							
I.2.2 Pflegerische Versorgung						I.3.1 Lokal. von Entbind.bereich u. neonatolog. IS	I.3.2 Geräteausstattung der neonatologischen Intensivstation						
I.2.2.12b	I.2.2.12c	I.2.2.12d	I.2.2.13	I.2.2.14a	I.2.2.14b	I.3.1	I.3.2.1	I.3.2.2	I.3.2.3	I.3.2.4	I.3.2.5	I.3.2.6	I.3.2.7
2	3	4	ja	ja	ja	ja	ja	ja	ja	ja	ja	ja	ja

I.3 Infrastruktur				I.4 Ärztliche und nicht ärztliche Dienstleistungen					
I.3.2 Geräteausstattung der neonatologischen Intensivstation	I.3.3 Voraussetzungen für eine neonatologische Notfallversorgung außerhalb des eigenen Perinatalzentrums Level 1		I.3.4 Voraussetzungen für eine kinderchirurgische Versorgung	I.4.1 Ärztliche Dienstleistungen					
I.3.2.8	I.3.2.9	I.3.3	I.3.4	I.4.1.1a	I.4.1.1b	I.4.1.2a	I.4.1.2b	I.4.1.3.1	I.4.1.3.2a
ja	ja	ja	ja	ja	Kooperationspartner	ja	Kooperationspartner	ja	ja

I.4 Ärztliche und nicht ärztliche Dienstleistungen										
I.4.1 Ärztliche Dienstleistungen								I.4.2 Nicht ärztliche Dienstleistungen		
I.4.1.3.2b	I.4.1.4a	I.4.1.4b	I.4.1.5a	I.4.1.5.b	I.4.1.6a	I.4.1.6b	I.4.1.7a	I.4.1.7b	I.4.2.1a	I.4.2.1b
Kooperationspartner	ja	eigene Fachabteilung	ja	eigene Fachabteilung	ja	Kooperationspartner	ja	Kooperationspartner	ja	eigene Fachabteilung

I.4 Ärztliche und nicht ärztliche Dienstleistungen						I.5 Qualitätssicherungsverfahren			
I.4.2 Nicht-ärztliche Dienstleistungen				I.4.3 Professionelle psychosoziale Betreuung		I.5.1 Entlassvorbereitung und Überleitung in sozialmedizinische Nachsorge		I.5.2 Überleitung in eine strukturierte entwicklungsneurologische, diagnostische und gegebenenfalls therapeutische Betreuung	I.5.3 Verordnung sozialmedizinischer Nachsorge
I.4.2.2a	I.4.2.2b	I.4.2.3a	I.4.2.3b	I.4.3.1a	I.4.3.1b	I.5.1.1		I.5.2.1	I.5.3
ja	Kooperationspartner	ja	eigene Fachabteilung	ja	eigene Mitarbeiter	ja		ja	ja

I.5 Qualitätssicherungsverfahren				
I.5.4 Teilnahme an speziellen Qualitätssicherungsverfahren			I.5.5 Interdisziplinäre Fallbesprechungen	
I.5.4.1a	I.5.4.1b	I.5.4.2	I.5.5.1	I.5.5.2
ja	NEO-KISS	ja	ja	ja

I.2.3 Begründung, falls die Anforderungen an die ärztliche Besetzung und Qualifikation oder die pflegerische Versorgung im Perinatalzentrum Level 1 (Neonatologie) nicht bzw. nicht vollständig erfüllt werden

Art der Anforderung	Begründung der Nichterfüllung	Geplanter Zeitpunkt der Erfüllung
I.2.2.14A	wie im klärenden Dialog umfassend erläutert, steht qualifiziertes Personal nicht in ausreichendem Maß zur Verfügung. Offene Stellen lassen sich nicht besetzen.	01.01.2020
I.2.2.7	s.o.	01.01.2020
I.2.2.8	s.o.	01.01.2020



**Westküstenkliniken Brunsbüttel und Heide**

Allgemeine Informationen zur Einrichtung:

<b>IKNR</b>	<b>260101865</b>		
Standortnummer	1		
Versorgungsstufe	1	Erfüllt die ärztliche Leitung / Stellvertretung die vorgegebene(n) Qualifikation(en) gem. QFR-RL?	
Ärztliche Leitung Geburtshilfe	Dr. Thomas Kunz	ja	
Ärztliche Stellv. der Leitung Geburtshilfe	Dr. Martin Rolf	ja	
Ärztliche Leitung Neonatologie	Dr. Thorsten Wygold	ja	
Ärztliche Stellv. der Leitung Neonatologie	Dr. Reinhard Jensen	ja	

Standortbezogene Ergebnisse der Strukturabfrage:

I.1 Geburtshilfe											I.2 Neonatologie			
I.1.1 Ärztliche Versorgung				I.1.2 Hebammenhilfliche oder entbindungspflegerische Versorgung							I.2.1 Ärztliche Versorgung			
I.1.1.2	I.1.1.3	I.1.1.4a	I.1.1.4b	I.1.2.1	I.1.2.2	I.1.2.3	I.1.2.4	I.1.2.5	I.1.2.6	I.1.2.7	I.2.1.2	I.2.1.3	I.2.1.4a	I.2.1.4b
ja	ja	ja	ja	ja	ja	ja	ja	ja	ja	ja	ja	ja	ja	ja

I.2 Neonatologie														
I.2.2 Pflegerische Versorgung														
I.2.2.1	I.2.2.2	I.2.2.3	I.2.2.4	I.2.2.5a	I.2.2.5b	I.2.2.6	I.2.2.7	I.2.2.8	I.2.2.9a	I.2.2.9b	I.2.2.9c	I.2.2.10	I.2.2.11	I.2.2.12a
20	6	30	12	60	ja	ja	nein	nein	078.04	469	366	97	ja	ja

I.2 Neonatologie						I.3 Infrastruktur							
I.2.2 Pflegerische Versorgung						I.3.1 Lokal. von Entbind.bereich u. neonatolog. IS	I.3.2 Geräteausstattung der neonatologischen Intensivstation						
I.2.2.12b	I.2.2.12c	I.2.2.12d	I.2.2.13	I.2.2.14a	I.2.2.14b	I.3.1	I.3.2.1	I.3.2.2	I.3.2.3	I.3.2.4	I.3.2.5	I.3.2.6	I.3.2.7
0002.5	4	4	ja	ja	ja	ja	ja	ja	ja	ja	ja	ja	ja

I.3 Infrastruktur				I.4 Ärztliche und nicht ärztliche Dienstleistungen					
I.3.2 Geräteausstattung der neonatologischen Intensivstation	I.3.3 Voraussetzungen für eine neonatologische Notfallversorgung außerhalb des eigenen Perinatalzentrums Level 1		I.3.4 Voraussetzungen für eine kinderchirurgische Versorgung	I.4.1 Ärztliche Dienstleistungen					
I.3.2.8	I.3.2.9	I.3.3	I.3.4	I.4.1.1a	I.4.1.1b	I.4.1.2a	I.4.1.2b	I.4.1.3.1	I.4.1.3.2a
ja	ja	ja	ja	ja	Kooperationspartner	ja	Kooperationspartner	ja	ja

I.4 Ärztliche und nicht ärztliche Dienstleistungen										
I.4.1 Ärztliche Dienstleistungen								I.4.2 Nicht ärztliche Dienstleistungen		
I.4.1.3.2b	I.4.1.4a	I.4.1.4b	I.4.1.5a	I.4.1.5.b	I.4.1.6a	I.4.1.6b	I.4.1.7a	I.4.1.7b	I.4.2.1a	I.4.2.1b
Kooperationspartner	ja	eigene Fachabteilung	ja	Kooperationspartner	ja	Kooperationspartner	ja	Kooperationspartner	ja	eigene Fachabteilung

I.4 Ärztliche und nicht ärztliche Dienstleistungen					I.5 Qualitätssicherungsverfahren					
I.4.2 Nicht-ärztliche Dienstleistungen				I.4.3 Professionelle psychosoziale Betreuung		I.5.1 Entlassvorbereitung und Überleitung in sozialmedizinische Nachsorge		I.5.2 Überleitung in eine strukturierte entwicklungsneurologische, diagnostische und gegebenenfalls therapeutische Betreuung		I.5.3 Verordnung sozialmedizinischer Nachsorge
I.4.2.2a	I.4.2.2b	I.4.2.3a	I.4.2.3b	I.4.3.1a	I.4.3.1b	I.5.1.1		I.5.2.1		I.5.3
ja	eigene Fachabteilung	ja	eigene Fachabteilung	nein	Dienstleistung wurde nicht angeboten	ja		ja		ja

I.5 Qualitätssicherungsverfahren				
I.5.4 Teilnahme an speziellen Qualitätssicherungsverfahren			I.5.5 Interdisziplinäre Fallbesprechungen	
I.5.4.1a	I.5.4.1b	I.5.4.2	I.5.5.1	I.5.5.2
ja	NEO-KISS	ja	ja	nein

I.2.3 Begründung, falls die Anforderungen an die ärztliche Besetzung und Qualifikation oder die pflegerische Versorgung im Perinatalzentrum Level 1 (Neonatologie) nicht bzw. nicht vollständig erfüllt werden

Art der Anforderung	Begründung der Nichterfüllung	Geplanter Zeitpunkt der Erfüllung
I.2.2.7	Teilnahme am klärenden Dialog, Zielvereinbarung unterzeichnet am 19.12.2017, Teilnahme am Gespräch klärender Dialog am 26.11.2018, Bericht über Umsetzungsstand der Maßnahmen im Mai 2019	31.12.2019
I.2.2.8	Teilnahme am klärenden Dialog, Zielvereinbarung unterzeichnet am 19.12.2017, Teilnahme am Gespräch klärender Dialog am 26.11.2018, Bericht über Umsetzungsstand der Maßnahmen im Mai 2019	31.12.2019

I.4.4 Begründung, falls die Anforderungen an die Dienstleistungen bzw. Konsiliardienste im Perinatalzentrum Level 1 nicht bzw. nicht vollständig erfüllt werden

Art der Anforderung	Begründung der Nichterfüllung	Geplanter Zeitpunkt der Erfüllung
I.4.3.1A	Die Stelle war in 2018 vakant. Eine Einstellung ist erfolgt mit Vertragsbeginn 01.02.2019.	01.02.2019

I.5.6 Begründung, falls die Anforderungen an die Qualitätssicherungsverfahren im Perinatalzentrum Level 1 nicht bzw. nicht vollständig erfüllt werden

Art der Anforderung	Begründung der Nichterfüllung	Geplanter Zeitpunkt der Erfüllung
I.5.2	Die Fallbesprechungen werden protokolliert. Eine patientenbezogene Archivierung ist derzeit in Arbeit.	31.12.2019

**Universitätsklinikum Schleswig-Holstein, Lübeck**

Allgemeine Informationen zur Einrichtung:

<b>IKNR</b>	<b>260102343</b>	
Standortnummer	2	
Versorgungsstufe	1	Erfüllt die ärztliche Leitung / Stellvertretung die vorgegebene(n) Qualifikation(en) gem. QFR-RL?
Ärztliche Leitung Geburtshilfe	Prof. Dr. Achim Rody	ja
Ärztliche Stellv. der Leitung Geburtshilfe	Dr. Verena Boßung	ja
Ärztliche Leitung Neonatologie	Prof. Dr. Herting Egbert	ja
Ärztliche Stellv. der Leitung Neonatologie	Prof. Dr. Göpel Wolfgang	ja

Standortbezogene Ergebnisse der Strukturabfrage:

I.1 Geburtshilfe											I.2 Neonatologie			
I.1.1 Ärztliche Versorgung				I.1.2 Hebammenhilfliche oder entbindungspflegerische Versorgung							I.2.1 Ärztliche Versorgung			
I.1.1.2	I.1.1.3	I.1.1.4a	I.1.1.4b	I.1.2.1	I.1.2.2	I.1.2.3	I.1.2.4	I.1.2.5	I.1.2.6	I.1.2.7	I.2.1.2	I.2.1.3	I.2.1.4a	I.2.1.4b
ja	ja	ja	ja	ja	ja	ja	ja	ja	ja	ja	ja	ja	ja	ja

I.2 Neonatologie														
I.2.2 Pflegerische Versorgung														
I.2.2.1	I.2.2.2	I.2.2.3	I.2.2.4	I.2.2.5a	I.2.2.5b	I.2.2.6	I.2.2.7	I.2.2.8	I.2.2.9a	I.2.2.9b	I.2.2.9c	I.2.2.10	I.2.2.11	I.2.2.12a
059.45	024.07	040.48	0017.4	029.26	ja	ja	nein	nein	0093.5	2107	1970	13	nein	ja

I.2 Neonatologie						I.3 Infrastruktur							
I.2.2 Pflegerische Versorgung						I.3.1 Lokal. von Entbind.bereich u. neonatolog. IS	I.3.2 Geräteausstattung der neonatologischen Intensivstation						
I.2.2.12b	I.2.2.12c	I.2.2.12d	I.2.2.13	I.2.2.14a	I.2.2.14b	I.3.1	I.3.2.1	I.3.2.2	I.3.2.3	I.3.2.4	I.3.2.5	I.3.2.6	I.3.2.7
0003.8	0002.6	001.75	ja	ja	ja	ja	ja	ja	ja	ja	ja	ja	ja

I.3 Infrastruktur				I.4 Ärztliche und nicht ärztliche Dienstleistungen					
I.3.2 Geräteausstattung der neonatologischen Intensivstation	I.3.3 Voraussetzungen für eine neonatologische Notfallversorgung außerhalb des eigenen Perinatalzentrums Level 1		I.3.4 Voraussetzungen für eine kinderchirurgische Versorgung	I.4.1 Ärztliche Dienstleistungen					
I.3.2.8	I.3.2.9	I.3.3	I.3.4	I.4.1.1a	I.4.1.1b	I.4.1.2a	I.4.1.2b	I.4.1.3.1	I.4.1.3.2a
ja	ja	ja	ja	ja	eigene Fachabteilung	ja	eigene Fachabteilung	ja	ja

I.4 Ärztliche und nicht ärztliche Dienstleistungen										
I.4.1 Ärztliche Dienstleistungen								I.4.2 Nicht ärztliche Dienstleistungen		
I.4.1.3.2b	I.4.1.4a	I.4.1.4b	I.4.1.5a	I.4.1.5.b	I.4.1.6a	I.4.1.6b	I.4.1.7a	I.4.1.7b	I.4.2.1a	I.4.2.1b
eigene Fachabteilung	ja	eigene Fachabteilung	ja	eigene Fachabteilung	ja	eigene Fachabteilung	ja	eigene Fachabteilung	ja	eigene Fachabteilung

I.4 Ärztliche und nicht ärztliche Dienstleistungen						I.5 Qualitätssicherungsverfahren				
I.4.2 Nicht-ärztliche Dienstleistungen				I.4.3 Professionelle psychosoziale Betreuung		I.5.1 Entlassvorbereitung und Überleitung in sozialmedizinische Nachsorge		I.5.2 Überleitung in eine strukturierte entwicklungsneurologische, diagnostische und gegebenenfalls therapeutische Betreuung	I.5.3 Verordnung sozialmedizinischer Nachsorge	
I.4.2.2a	I.4.2.2b	I.4.2.3a	I.4.2.3b	I.4.3.1a	I.4.3.1b	I.5.1.1		I.5.2.1		I.5.3
ja	eigene Fachabteilung	ja	eigene Fachabteilung	ja	eigene Mitarbeiter	ja		ja		ja

I.5 Qualitätssicherungsverfahren				
I.5.4 Teilnahme an speziellen Qualitätssicherungsverfahren			I.5.5 Interdisziplinäre Fallbesprechungen	
I.5.4.1a	I.5.4.1b	I.5.4.2	I.5.5.1	I.5.5.2
ja	gleichwertig zu NEO-KISS	ja	ja	ja

I.2.3 Begründung, falls die Anforderungen an die ärztliche Besetzung und Qualifikation oder die pflegerische Versorgung im Perinatalzentrum Level 1 (Neonatologie) nicht bzw. nicht vollständig erfüllt werden

Art der Anforderung	Begründung der Nichterfüllung	Geplanter Zeitpunkt der Erfüllung
I.2.2.7	Der Arbeitsmarkt gibt die hohe notwendige Anzahl der fachkompetenten Gesundheits- und Kinderkrankenpflegekräfte nicht her.	01.01.2020
I.2.2.8	Der Arbeitsmarkt gibt die hohe notwendige Anzahl der fachkompetenten Gesundheits- und Kinderkrankenpflegekräfte nicht her.	01.01.2020
I.2.2.11	Der Arbeitsmarkt gibt die hohe notwendige Anzahl der fachkompetenten Gesundheits- und Kinderkrankenpflegekräfte nicht her.	01.01.2020
I.2.2.7	Der Arbeitsmarkt gibt die hohe notwendige Anzahl an fachkompetenten Gesundheits- und Kinderkrankenpflegekräfte nicht her	01.01.2020
I.2.2.8	Der Arbeitsmarkt gibt die hohe notwendige Anzahl an fachkompetenten Gesundheits- und Kinderkrankenpflegekräfte nicht her	01.01.2020
I.2.2.14A	Der Arbeitsmarkt gibt die hohe notwendige Anzahl an fachkompetenten Gesundheits- und Kinderkrankenpflegekräfte nicht her	01.01.2020

**Universitätsklinikum Schleswig-Holstein, Kiel**

Allgemeine Informationen zur Einrichtung:

<b>IKNR</b>	<b>260102343</b>	
Standortnummer	1	
Versorgungsstufe	1	Erfüllt die ärztliche Leitung / Stellvertretung die vorgegebene(n) Qualifikation(en) gem. QFR-RL?
Ärztliche Leitung Geburtshilfe	Prof. Dr. Nicolai Maass	ja
Ärztliche Stellv. der Leitung Geburtshilfe	Dr. Andre Farrokh	nein
Ärztliche Leitung Neonatologie	Dr. Dietmar Spengler	ja
Ärztliche Stellv. der Leitung Neonatologie	Prof. Dr. Martin Krause	ja

Standortbezogene Ergebnisse der Strukturabfrage:

I.1 Geburtshilfe											I.2 Neonatologie			
I.1.1 Ärztliche Versorgung				I.1.2 Hebammenhilfliche oder entbindungspflegerische Versorgung							I.2.1 Ärztliche Versorgung			
I.1.1.2	I.1.1.3	I.1.1.4a	I.1.1.4b	I.1.2.1	I.1.2.2	I.1.2.3	I.1.2.4	I.1.2.5	I.1.2.6	I.1.2.7	I.2.1.2	I.2.1.3	I.2.1.4a	I.2.1.4b
ja	ja	ja	ja	ja	ja	nein	ja	ja	ja	ja	ja	ja	ja	ja

I.2 Neonatologie														
I.2.2 Pflegerische Versorgung														
I.2.2.1	I.2.2.2	I.2.2.3	I.2.2.4	I.2.2.5a	I.2.2.5b	I.2.2.6	I.2.2.7	I.2.2.8	I.2.2.9a	I.2.2.9b	I.2.2.9c	I.2.2.10	I.2.2.11	I.2.2.12a
0027.6	0007.4	0026.8	006.95	0025.2	ja	ja	nein	nein	0092.1	1095	1009	16	nein	ja

I.2 Neonatologie						I.3 Infrastruktur							
I.2.2 Pflegerische Versorgung						I.3.1 Lokal. von Entbind.bereich u. neonatolog. IS	I.3.2 Geräteausstattung der neonatologischen Intensivstation						
I.2.2.12b	I.2.2.12c	I.2.2.12d	I.2.2.13	I.2.2.14a	I.2.2.14b	I.3.1	I.3.2.1	I.3.2.2	I.3.2.3	I.3.2.4	I.3.2.5	I.3.2.6	I.3.2.7
0003.8	0002.6	001.75	ja	ja	ja	ja	ja	ja	ja	ja	ja	ja	ja

I.3 Infrastruktur				I.4 Ärztliche und nicht ärztliche Dienstleistungen					
I.3.2 Geräteausstattung der neonatologischen Intensivstation	I.3.3 Voraussetzungen für eine neonatologische Notfallversorgung außerhalb des eigenen Perinatalzentrums Level 1		I.3.4 Voraussetzungen für eine kinderchirurgische Versorgung	I.4.1 Ärztliche Dienstleistungen					
I.3.2.8	I.3.2.9	I.3.3	I.3.4	I.4.1.1a	I.4.1.1b	I.4.1.2a	I.4.1.2b	I.4.1.3.1	I.4.1.3.2a
ja	ja	ja	ja	ja	Kooperationspartner	ja	eigene Fachabteilung	ja	ja

I.4 Ärztliche und nicht ärztliche Dienstleistungen										
I.4.1 Ärztliche Dienstleistungen								I.4.2 Nicht ärztliche Dienstleistungen		
I.4.1.3.2b	I.4.1.4a	I.4.1.4b	I.4.1.5a	I.4.1.5.b	I.4.1.6a	I.4.1.6b	I.4.1.7a	I.4.1.7b	I.4.2.1a	I.4.2.1b
eigene Fachabteilung	ja	eigene Fachabteilung	ja	eigene Fachabteilung	ja	eigene Fachabteilung	ja	eigene Fachabteilung	ja	eigene Fachabteilung

I.4 Ärztliche und nicht ärztliche Dienstleistungen						I.5 Qualitätssicherungsverfahren			
I.4.2 Nicht-ärztliche Dienstleistungen				I.4.3 Professionelle psychosoziale Betreuung		I.5.1 Entlassvorbereitung und Überleitung in sozialmedizinische Nachsorge		I.5.2 Überleitung in eine strukturierte entwicklungsneurologische, diagnostische und gegebenenfalls therapeutische Betreuung	I.5.3 Verordnung sozialmedizinischer Nachsorge
I.4.2.2a	I.4.2.2b	I.4.2.3a	I.4.2.3b	I.4.3.1a	I.4.3.1b	I.5.1.1		I.5.2.1	I.5.3
ja	eigene Fachabteilung	ja	eigene Fachabteilung	ja	eigene Mitarbeiter	ja		ja	ja

I.5 Qualitätssicherungsverfahren				
I.5.4 Teilnahme an speziellen Qualitätssicherungsverfahren			I.5.5 Interdisziplinäre Fallbesprechungen	
I.5.4.1a	I.5.4.1b	I.5.4.2	I.5.5.1	I.5.5.2
ja	NEO-KISS	ja	ja	ja



I.1.3 Begründung, falls die Anforderungen an die ärztliche Besetzung und Qualifikation oder die hebammenhilfliche oder entbindungspflegerische Versorgung im Perinatalzentrum Level 1 (Geburtshilfe) nicht bzw. nicht vollständig erfüllt werden

Art der Anforderung	Begründung der Nichterfüllung	Geplanter Zeitpunkt der Erfüllung
I.1.1.1B	Logbuch und Zeit der Ausbildung sind vollständig absolviert. Die Prüfung vor der Ärztekammer steht aus.	31.12.2019
I.1.2.3	Der Kreißaal und die Wöchnerinstation sind eine Pflegerische Einheit und werden von einem Leitungsteam geführt. Die stellvertretende Leitung erfüllt die Qualifikation. Die Leitende Hebamme befindet sich seit November 2018 in der Weiterbildung Leitung einer Pflegeeinheit". "	01.10.2020

**Universitätsklinikum Hamburg-Eppendorf**

Allgemeine Informationen zur Einrichtung:

<b>IKNR</b>	<b>260200013</b>	
Standortnummer	1	
Versorgungsstufe	1	Erfüllt die ärztliche Leitung / Stellvertretung die vorgegebene(n) Qualifikation(en) gem. QFR-RL?
Ärztliche Leitung Geburtshilfe	Prof. Dr. Kurt Hechler	ja
Ärztliche Stellv. der Leitung Geburtshilfe	Prof. Dr. Bernd Hüneke	ja
Ärztliche Leitung Neonatologie	Prof. Dr. Dominique Singer	ja
Ärztliche Stellv. der Leitung Neonatologie	Dr. Blohm Martin	ja

Standortbezogene Ergebnisse der Strukturabfrage:

I.1 Geburtshilfe											I.2 Neonatologie			
I.1.1 Ärztliche Versorgung				I.1.2 Hebammenhilfliche oder entbindungspflegerische Versorgung							I.2.1 Ärztliche Versorgung			
I.1.1.2	I.1.1.3	I.1.1.4a	I.1.1.4b	I.1.2.1	I.1.2.2	I.1.2.3	I.1.2.4	I.1.2.5	I.1.2.6	I.1.2.7	I.2.1.2	I.2.1.3	I.2.1.4a	I.2.1.4b
ja	ja	ja	ja	ja	ja	ja	ja	ja	ja	ja	ja	ja	ja	ja

I.2 Neonatologie														
I.2.2 Pflegerische Versorgung														
I.2.2.1	I.2.2.2	I.2.2.3	I.2.2.4	I.2.2.5a	I.2.2.5b	I.2.2.6	I.2.2.7	I.2.2.8	I.2.2.9a	I.2.2.9b	I.2.2.9c	I.2.2.10	I.2.2.11	I.2.2.12a
031.65	008.69	0027.6	007.99	0025.4	ja	ja	nein	nein	079.09	1095	866	170	ja	ja

I.2 Neonatologie						I.3 Infrastruktur							
I.2.2 Pflegerische Versorgung						I.3.1 Lokal. von Entbind.bereich u. neonatolog. IS	I.3.2 Geräteausstattung der neonatologischen Intensivstation						
I.2.2.12b	I.2.2.12c	I.2.2.12d	I.2.2.13	I.2.2.14a	I.2.2.14b	I.3.1	I.3.2.1	I.3.2.2	I.3.2.3	I.3.2.4	I.3.2.5	I.3.2.6	I.3.2.7
4	4	4	ja	ja	ja	ja	ja	ja	ja	ja	ja	ja	ja

I.3 Infrastruktur				I.4 Ärztliche und nicht ärztliche Dienstleistungen					
I.3.2 Geräteausstattung der neonatologischen Intensivstation	I.3.3 Voraussetzungen für eine neonatologische Notfallversorgung außerhalb des eigenen Perinatalzentrums Level 1		I.3.4 Voraussetzungen für eine kinderchirurgische Versorgung	I.4.1 Ärztliche Dienstleistungen					
I.3.2.8	I.3.2.9	I.3.3	I.3.4	I.4.1.1a	I.4.1.1b	I.4.1.2a	I.4.1.2b	I.4.1.3.1	I.4.1.3.2a
ja	ja	ja	ja	ja	eigene Fachabteilung	ja	eigene Fachabteilung	ja	ja

I.4 Ärztliche und nicht ärztliche Dienstleistungen										
I.4.1 Ärztliche Dienstleistungen								I.4.2 Nicht ärztliche Dienstleistungen		
I.4.1.3.2b	I.4.1.4a	I.4.1.4b	I.4.1.5a	I.4.1.5.b	I.4.1.6a	I.4.1.6b	I.4.1.7a	I.4.1.7b	I.4.2.1a	I.4.2.1b
eigene Fachabteilung	ja	eigene Fachabteilung	ja	eigene Fachabteilung	ja	eigene Fachabteilung	ja	eigene Fachabteilung	ja	eigene Fachabteilung

I.4 Ärztliche und nicht ärztliche Dienstleistungen						I.5 Qualitätssicherungsverfahren				
I.4.2 Nicht-ärztliche Dienstleistungen				I.4.3 Professionelle psychosoziale Betreuung		I.5.1 Entlassvorbereitung und Überleitung in sozialmedizinische Nachsorge		I.5.2 Überleitung in eine strukturierte entwicklungsneurologische, diagnostische und gegebenenfalls therapeutische Betreuung		I.5.3 Verordnung sozialmedizinischer Nachsorge
I.4.2.2a	I.4.2.2b	I.4.2.3a	I.4.2.3b	I.4.3.1a	I.4.3.1b	I.5.1.1		I.5.2.1		I.5.3
ja	eigene Fachabteilung	ja	eigene Fachabteilung	ja	eigene Mitarbeiter	ja		ja		ja

I.5 Qualitätssicherungsverfahren				
I.5.4 Teilnahme an speziellen Qualitätssicherungsverfahren			I.5.5 Interdisziplinäre Fallbesprechungen	
I.5.4.1a	I.5.4.1b	I.5.4.2	I.5.5.1	I.5.5.2
ja	NEO-KISS	ja	ja	ja

I.2.3 Begründung, falls die Anforderungen an die ärztliche Besetzung und Qualifikation oder die pflegerische Versorgung im Perinatalzentrum Level 1 (Neonatologie) nicht bzw. nicht vollständig erfüllt werden

Art der Anforderung	Begründung der Nichterfüllung	Geplanter Zeitpunkt der Erfüllung
I.2.2.7	Engpass qualifiziertes Personal. Einstellung, falls Personal verfügbar. Kontinuierliche Personalakquise. Kooperation mit päd. Intensivstation zur Minimierung der Abweichungen	01.01.2014
I.2.2.8	s. o.	01.01.2024
I.2.2.14A	s. o.	01.01.2024

**Asklepios Klinik Barmbek Hamburg**

Allgemeine Informationen zur Einrichtung:

<b>IKNR</b>	<b>260200035</b>	
Standortnummer	0	
Versorgungsstufe	1	Erfüllt die ärztliche Leitung / Stellvertretung die vorgegebene(n) Qualifikation(en) gem. QFR-RL?
Ärztliche Leitung Geburtshilfe	PD Dr. Holger Maul	ja
Ärztliche Stellv. der Leitung Geburtshilfe	Dr. Manja Quente	ja
Ärztliche Leitung Neonatologie	Dr. Susanne Schmidtke	ja
Ärztliche Stellv. der Leitung Neonatologie	Astrid Hendel	ja

Standortbezogene Ergebnisse der Strukturabfrage:

I.1 Geburtshilfe											I.2 Neonatologie			
I.1.1 Ärztliche Versorgung				I.1.2 Hebammenhilfliche oder entbindungspflegerische Versorgung							I.2.1 Ärztliche Versorgung			
I.1.1.2	I.1.1.3	I.1.1.4a	I.1.1.4b	I.1.2.1	I.1.2.2	I.1.2.3	I.1.2.4	I.1.2.5	I.1.2.6	I.1.2.7	I.2.1.2	I.2.1.3	I.2.1.4a	I.2.1.4b
ja	ja	ja	ja	ja	ja	ja	ja	ja	ja	ja	ja	ja	ja	ja

I.2 Neonatologie														
I.2.2 Pflegerische Versorgung														
I.2.2.1	I.2.2.2	I.2.2.3	I.2.2.4	I.2.2.5a	I.2.2.5b	I.2.2.6	I.2.2.7	I.2.2.8	I.2.2.9a	I.2.2.9b	I.2.2.9c	I.2.2.10	I.2.2.11	I.2.2.12a
31	11	34	0011.2	41	ja	ja	nein	nein	77	1095	847	248	ja	ja

I.2 Neonatologie						I.3 Infrastruktur							
I.2.2 Pflegerische Versorgung						I.3.1 Lokal. von Entbind.bereich u. neonatolog. IS	I.3.2 Geräteausstattung der neonatologischen Intensivstation						
I.2.2.12b	I.2.2.12c	I.2.2.12d	I.2.2.13	I.2.2.14a	I.2.2.14b	I.3.1	I.3.2.1	I.3.2.2	I.3.2.3	I.3.2.4	I.3.2.5	I.3.2.6	I.3.2.7
			ja	ja	ja	ja	ja	ja	ja	ja	ja	ja	ja

I.3 Infrastruktur				I.4 Ärztliche und nicht ärztliche Dienstleistungen							
I.3.2 Geräteausstattung der neonatologischen Intensivstation	I.3.3 Voraussetzungen für eine neonatologische Notfallversorgung außerhalb des eigenen Perinatalzentrums Level 1		I.3.4 Voraussetzungen für eine kinderchirurgische Versorgung	I.4.1 Ärztliche Dienstleistungen							
I.3.2.8	I.3.2.9		I.3.3	I.3.4		I.4.1.1a	I.4.1.1b	I.4.1.2a	I.4.1.2b	I.4.1.3.1	I.4.1.3.2a
ja	ja		ja	ja		ja	Kooperationspartner	ja	Kooperationspartner	ja	ja

I.4 Ärztliche und nicht ärztliche Dienstleistungen										
I.4.1 Ärztliche Dienstleistungen								I.4.2 Nicht ärztliche Dienstleistungen		
I.4.1.3.2b	I.4.1.4a	I.4.1.4b	I.4.1.5a	I.4.1.5.b	I.4.1.6a	I.4.1.6b	I.4.1.7a	I.4.1.7b	I.4.2.1a	I.4.2.1b
Kooperationspartner	ja	eigene Fachabteilung	ja	Kooperationspartner	ja	eigene Fachabteilung	ja	Kooperationspartner	ja	Kooperationspartner

I.4 Ärztliche und nicht ärztliche Dienstleistungen						I.5 Qualitätssicherungsverfahren				
I.4.2 Nicht-ärztliche Dienstleistungen				I.4.3 Professionelle psychosoziale Betreuung		I.5.1 Entlassvorbereitung und Überleitung in sozialmedizinische Nachsorge		I.5.2 Überleitung in eine strukturierte entwicklungsneurologische, diagnostische und gegebenenfalls therapeutische Betreuung		I.5.3 Verordnung sozialmedizinischer Nachsorge
I.4.2.2a	I.4.2.2b	I.4.2.3a	I.4.2.3b	I.4.3.1a	I.4.3.1b	I.5.1.1		I.5.2.1		I.5.3
ja	Kooperationspartner	ja	eigene Fachabteilung	ja	eigene Mitarbeiter	ja		ja		ja

I.5 Qualitätssicherungsverfahren				
I.5.4 Teilnahme an speziellen Qualitätssicherungsverfahren			I.5.5 Interdisziplinäre Fallbesprechungen	
I.5.4.1a	I.5.4.1b	I.5.4.2	I.5.5.1	I.5.5.2
ja	NEO-KISS	ja	ja	ja

**AKK Altonaer Kinderkrankenhaus gGmbH**

Allgemeine Informationen zur Einrichtung:

<b>IKNR</b>	<b>260200193</b>		
Standortnummer	1		
Versorgungsstufe	1	Erfüllt die ärztliche Leitung / Stellvertretung die vorgegebene(n) Qualifikation(en) gem. QFR-RL?	
Ärztliche Leitung Geburtshilfe	Prof. Dr. med. Volker Ragosch	ja	
Ärztliche Stellv. der Leitung Geburtshilfe	Dr. Wolf-Henning Becker	ja	
Ärztliche Leitung Neonatologie	Dr. med. Axel von der Wense	ja	
Ärztliche Stellv. der Leitung Neonatologie	Dr. med. Peter Gudowius	ja	

Standortbezogene Ergebnisse der Strukturabfrage:

<b>I.1 Geburtshilfe</b>											<b>I.2 Neonatologie</b>			
<b>I.1.1 Ärztliche Versorgung</b>				<b>I.1.2 Hebammenhilfliche oder entbindungspflegerische Versorgung</b>							<b>I.2.1 Ärztliche Versorgung</b>			
I.1.1.2	I.1.1.3	I.1.1.4a	I.1.1.4b	I.1.2.1	I.1.2.2	I.1.2.3	I.1.2.4	I.1.2.5	I.1.2.6	I.1.2.7	I.2.1.2	I.2.1.3	I.2.1.4a	I.2.1.4b
ja	ja	ja	ja	ja	ja	ja	ja	ja	ja	ja	ja	ja	ja	ja

<b>I.2 Neonatologie</b>														
<b>I.2.2 Pflegerische Versorgung</b>														
I.2.2.1	I.2.2.2	I.2.2.3	I.2.2.4	I.2.2.5a	I.2.2.5b	I.2.2.6	I.2.2.7	I.2.2.8	I.2.2.9a	I.2.2.9b	I.2.2.9c	I.2.2.10	I.2.2.11	I.2.2.12a
0052.4	014.84	0028.3	012.14	0023.2	ja	ja	nein	nein	092.03	1067	897	85	ja	ja

<b>I.2 Neonatologie</b>						<b>I.3 Infrastruktur</b>							
<b>I.2.2 Pflegerische Versorgung</b>						<b>I.3.1 Lokal. von Entbind.bereich u. neonatolog. IS</b>	<b>I.3.2 Geräteausstattung der neonatologischen Intensivstation</b>						
I.2.2.12b	I.2.2.12c	I.2.2.12d	I.2.2.13	I.2.2.14a	I.2.2.14b	I.3.1	I.3.2.1	I.3.2.2	I.3.2.3	I.3.2.4	I.3.2.5	I.3.2.6	I.3.2.7
4	4	4	ja	ja	ja	ja	ja	ja	ja	ja	ja	ja	ja

I.3 Infrastruktur				I.4 Ärztliche und nicht ärztliche Dienstleistungen							
I.3.2 Geräteausstattung der neonatologischen Intensivstation	I.3.3 Voraussetzungen für eine neonatologische Notfallversorgung außerhalb des eigenen Perinatalzentrums Level 1		I.3.4 Voraussetzungen für eine kinderchirurgische Versorgung	I.4.1 Ärztliche Dienstleistungen							
I.3.2.8	I.3.2.9		I.3.3	I.3.4		I.4.1.1a	I.4.1.1b	I.4.1.2a	I.4.1.2b	I.4.1.3.1	I.4.1.3.2a
ja	ja		ja	ja		ja	eigene Fachabteilung	ja	Kooperationspartner	ja	ja

I.4 Ärztliche und nicht ärztliche Dienstleistungen										
I.4.1 Ärztliche Dienstleistungen								I.4.2 Nicht ärztliche Dienstleistungen		
I.4.1.3.2b	I.4.1.4a	I.4.1.4b	I.4.1.5a	I.4.1.5.b	I.4.1.6a	I.4.1.6b	I.4.1.7a	I.4.1.7b	I.4.2.1a	I.4.2.1b
Kooperationspartner	ja	eigene Fachabteilung	ja	eigene Fachabteilung	ja	Kooperationspartner	ja	Kooperationspartner	ja	Kooperationspartner

I.4 Ärztliche und nicht ärztliche Dienstleistungen						I.5 Qualitätssicherungsverfahren				
I.4.2 Nicht-ärztliche Dienstleistungen				I.4.3 Professionelle psychosoziale Betreuung		I.5.1 Entlassvorbereitung und Überleitung in sozialmedizinische Nachsorge		I.5.2 Überleitung in eine strukturierte entwicklungsneurologische, diagnostische und gegebenenfalls therapeutische Betreuung		I.5.3 Verordnung sozialmedizinischer Nachsorge
I.4.2.2a	I.4.2.2b	I.4.2.3a	I.4.2.3b	I.4.3.1a	I.4.3.1b	I.5.1.1		I.5.2.1		I.5.3
ja	Kooperationspartner	ja	eigene Fachabteilung	ja	eigene Mitarbeiter	ja		ja		ja

I.5 Qualitätssicherungsverfahren				
I.5.4 Teilnahme an speziellen Qualitätssicherungsverfahren			I.5.5 Interdisziplinäre Fallbesprechungen	
I.5.4.1a	I.5.4.1b	I.5.4.2	I.5.5.1	I.5.5.2
ja	NEO-KISS	ja	ja	ja



I.2.3 Begründung, falls die Anforderungen an die ärztliche Besetzung und Qualifikation oder die pflegerische Versorgung im Perinatalzentrum Level 1 (Neonatologie) nicht bzw. nicht vollständig erfüllt werden

Art der Anforderung	Begründung der Nichterfüllung	Geplanter Zeitpunkt der Erfüllung
I.2.2.7	Trotz intensiver Bemühungen und verstärkter Personalakquise konnten nicht alle Planstellen besetzt werden.	31.12.2021
I.2.2.8	Trotz intensiver Bemühungen und verstärkter Personalakquise konnten nicht alle Planstellen besetzt werden.	31.12.2021

**Marienkrankenhaus/Wilhelmstift Hamburg**

Allgemeine Informationen zur Einrichtung:

<b>IKNR</b>	<b>260200319</b>	
Standortnummer	0	
Versorgungsstufe	1	Erfüllt die ärztliche Leitung / Stellvertretung die vorgegebene(n) Qualifikation(en) gem. QFR-RL?
Ärztliche Leitung Geburtshilfe	Dr. Oliver Heine	ja
Ärztliche Stellv. der Leitung Geburtshilfe	Maciej Czugalinski	ja
Ärztliche Leitung Neonatologie	Prof. Dr. Lutz Koch	ja
Ärztliche Stellv. der Leitung Neonatologie	Dr. Christoph Beckmann	ja

Standortbezogene Ergebnisse der Strukturabfrage:

I.1 Geburtshilfe											I.2 Neonatologie			
I.1.1 Ärztliche Versorgung				I.1.2 Hebammenhilfliche oder entbindungspflegerische Versorgung							I.2.1 Ärztliche Versorgung			
I.1.1.2	I.1.1.3	I.1.1.4a	I.1.1.4b	I.1.2.1	I.1.2.2	I.1.2.3	I.1.2.4	I.1.2.5	I.1.2.6	I.1.2.7	I.2.1.2	I.2.1.3	I.2.1.4a	I.2.1.4b
ja	ja	ja	ja	ja	ja	ja	ja	ja	ja	ja	ja	ja	ja	ja

I.2 Neonatologie														
I.2.2 Pflegerische Versorgung														
I.2.2.1	I.2.2.2	I.2.2.3	I.2.2.4	I.2.2.5a	I.2.2.5b	I.2.2.6	I.2.2.7	I.2.2.8	I.2.2.9a	I.2.2.9b	I.2.2.9c	I.2.2.10	I.2.2.11	I.2.2.12a
032.19	006.01	018.67	010.67	033.15	ja	ja	nein	ja	098.19	1051	1032	8	ja	ja

I.2 Neonatologie						I.3 Infrastruktur							
I.2.2 Pflegerische Versorgung						I.3.1 Lokal. von Entbind.bereich u. neonatolog. IS	I.3.2 Geräteausstattung der neonatologischen Intensivstation						
I.2.2.12b	I.2.2.12c	I.2.2.12d	I.2.2.13	I.2.2.14a	I.2.2.14b	I.3.1	I.3.2.1	I.3.2.2	I.3.2.3	I.3.2.4	I.3.2.5	I.3.2.6	I.3.2.7
4	6	8	ja	ja	ja	ja	ja	ja	ja	ja	ja	ja	ja

I.3 Infrastruktur				I.4 Ärztliche und nicht ärztliche Dienstleistungen					
I.3.2 Geräteausstattung der neonatologischen Intensivstation	I.3.3 Voraussetzungen für eine neonatologische Notfallversorgung außerhalb des eigenen Perinatalzentrums Level 1		I.3.4 Voraussetzungen für eine kinderchirurgische Versorgung	I.4.1 Ärztliche Dienstleistungen					
I.3.2.8	I.3.2.9	I.3.3	I.3.4	I.4.1.1a	I.4.1.1b	I.4.1.2a	I.4.1.2b	I.4.1.3.1	I.4.1.3.2a
ja	ja	ja	ja	ja	eigene Fachabteilung	ja	eigene Fachabteilung	ja	ja

I.4 Ärztliche und nicht ärztliche Dienstleistungen										
I.4.1 Ärztliche Dienstleistungen								I.4.2 Nicht ärztliche Dienstleistungen		
I.4.1.3.2b	I.4.1.4a	I.4.1.4b	I.4.1.5a	I.4.1.5.b	I.4.1.6a	I.4.1.6b	I.4.1.7a	I.4.1.7b	I.4.2.1a	I.4.2.1b
Kooperationspartner	ja	beides	ja	eigene Fachabteilung	ja	Kooperationspartner	ja	Kooperationspartner	ja	Kooperationspartner

I.4 Ärztliche und nicht ärztliche Dienstleistungen						I.5 Qualitätssicherungsverfahren			
I.4.2 Nicht-ärztliche Dienstleistungen				I.4.3 Professionelle psychosoziale Betreuung		I.5.1 Entlassvorbereitung und Überleitung in sozialmedizinische Nachsorge		I.5.2 Überleitung in eine strukturierte entwicklungsneurologische, diagnostische und gegebenenfalls therapeutische Betreuung	I.5.3 Verordnung sozialmedizinischer Nachsorge
I.4.2.2a	I.4.2.2b	I.4.2.3a	I.4.2.3b	I.4.3.1a	I.4.3.1b	I.5.1.1		I.5.2.1	I.5.3
ja	Kooperationspartner	ja	Kooperationspartner	ja	eigene Mitarbeiter	ja		ja	ja

I.5 Qualitätssicherungsverfahren				
I.5.4 Teilnahme an speziellen Qualitätssicherungsverfahren			I.5.5 Interdisziplinäre Fallbesprechungen	
I.5.4.1a	I.5.4.1b	I.5.4.2	I.5.5.1	I.5.5.2
ja	NEO-KISS	ja	ja	ja

I.2.3 Begründung, falls die Anforderungen an die ärztliche Besetzung und Qualifikation oder die pflegerische Versorgung im Perinatalzentrum Level 1 (Neonatologie) nicht bzw. nicht vollständig erfüllt werden

Art der Anforderung	Begründung der Nichterfüllung	Geplanter Zeitpunkt der Erfüllung
I.2.2.7	Krankheitsausfall Personal, ungeplante Aufnahmen von FG unter 1500g, veränderter Betreuungsaufwand bereits aufgenommener FG	31.12.2019
I.2.2.14A	Bisher konnten noch nicht ausreichend Pflegekräfte aquiriert werden	31.12.2019

**Asklepios Klinik Nord Hamburg**

Allgemeine Informationen zur Einrichtung:

<b>IKNR</b>	<b>260200865</b>	
Standortnummer	1	
Versorgungsstufe	1	Erfüllt die ärztliche Leitung / Stellvertretung die vorgegebene(n) Qualifikation(en) gem. QFR-RL?
Ärztliche Leitung Geburtshilfe	Dr. med. Kornelia Gbur	ja
Ärztliche Stellv. der Leitung Geburtshilfe	Nina Böhm	ja
Ärztliche Leitung Neonatologie	Dr. med. Susanne Schmidtke	ja
Ärztliche Stellv. der Leitung Neonatologie	Dr.'s Warlitz, Rohatsch, Klöckner-Weiß	ja

Standortbezogene Ergebnisse der Strukturabfrage:

I.1 Geburtshilfe											I.2 Neonatologie			
I.1.1 Ärztliche Versorgung				I.1.2 Hebammenhilfliche oder entbindungspflegerische Versorgung							I.2.1 Ärztliche Versorgung			
I.1.1.2	I.1.1.3	I.1.1.4a	I.1.1.4b	I.1.2.1	I.1.2.2	I.1.2.3	I.1.2.4	I.1.2.5	I.1.2.6	I.1.2.7	I.2.1.2	I.2.1.3	I.2.1.4a	I.2.1.4b
ja	ja	ja	ja	ja	ja	ja	ja	ja	ja	ja	ja	ja	ja	ja

I.2 Neonatologie														
I.2.2 Pflegerische Versorgung														
I.2.2.1	I.2.2.2	I.2.2.3	I.2.2.4	I.2.2.5a	I.2.2.5b	I.2.2.6	I.2.2.7	I.2.2.8	I.2.2.9a	I.2.2.9b	I.2.2.9c	I.2.2.10	I.2.2.11	I.2.2.12a
030.11	0006.2	020.59	008.14	027.03	ja	ja	nein	nein	095.32	1069	1019	13	ja	ja

I.2 Neonatologie						I.3 Infrastruktur							
I.2.2 Pflegerische Versorgung						I.3.1 Lokal. von Entbind.bereich u. neonatolog. IS	I.3.2 Geräteausstattung der neonatologischen Intensivstation						
I.2.2.12b	I.2.2.12c	I.2.2.12d	I.2.2.13	I.2.2.14a	I.2.2.14b	I.3.1	I.3.2.1	I.3.2.2	I.3.2.3	I.3.2.4	I.3.2.5	I.3.2.6	I.3.2.7
			ja	ja	ja	ja	ja	ja	ja	ja	ja	ja	ja

I.3 Infrastruktur				I.4 Ärztliche und nicht ärztliche Dienstleistungen					
I.3.2 Geräteausstattung der neonatologischen Intensivstation	I.3.3 Voraussetzungen für eine neonatologische Notfallversorgung außerhalb des eigenen Perinatalzentrums Level 1		I.3.4 Voraussetzungen für eine kinderchirurgische Versorgung	I.4.1 Ärztliche Dienstleistungen					
I.3.2.8	I.3.2.9	I.3.3	I.3.4	I.4.1.1a	I.4.1.1b	I.4.1.2a	I.4.1.2b	I.4.1.3.1	I.4.1.3.2a
ja	ja	ja	ja	ja	eigene Fachabteilung	ja	Kooperationspartner	ja	ja

I.4 Ärztliche und nicht ärztliche Dienstleistungen										
I.4.1 Ärztliche Dienstleistungen								I.4.2 Nicht ärztliche Dienstleistungen		
I.4.1.3.2b	I.4.1.4a	I.4.1.4b	I.4.1.5a	I.4.1.5.b	I.4.1.6a	I.4.1.6b	I.4.1.7a	I.4.1.7b	I.4.2.1a	I.4.2.1b
Kooperationspartner	ja	eigene Fachabteilung	ja	eigene Fachabteilung	ja	eigene Fachabteilung	ja	Kooperationspartner	ja	Kooperationspartner

I.4 Ärztliche und nicht ärztliche Dienstleistungen						I.5 Qualitätssicherungsverfahren				
I.4.2 Nicht-ärztliche Dienstleistungen				I.4.3 Professionelle psychosoziale Betreuung		I.5.1 Entlassvorbereitung und Überleitung in sozialmedizinische Nachsorge		I.5.2 Überleitung in eine strukturierte entwicklungsneurologische, diagnostische und gegebenenfalls therapeutische Betreuung		I.5.3 Verordnung sozialmedizinischer Nachsorge
I.4.2.2a	I.4.2.2b	I.4.2.3a	I.4.2.3b	I.4.3.1a	I.4.3.1b	I.5.1.1		I.5.2.1		I.5.3
ja	Kooperationspartner	ja	eigene Fachabteilung	ja	eigene Mitarbeiter	ja		ja		ja

I.5 Qualitätssicherungsverfahren				
I.5.4 Teilnahme an speziellen Qualitätssicherungsverfahren			I.5.5 Interdisziplinäre Fallbesprechungen	
I.5.4.1a	I.5.4.1b	I.5.4.2	I.5.5.1	I.5.5.2
ja	NEO-KISS	ja	ja	nein

**Städtisches Klinikum Braunschweig gGmbH**

Allgemeine Informationen zur Einrichtung:

<b>IKNR</b>	<b>260310209</b>	
Standortnummer	0	
Versorgungsstufe	1	Erfüllt die ärztliche Leitung / Stellvertretung die vorgegebene(n) Qualifikation(en) gem. QFR-RL?
Ärztliche Leitung Geburtshilfe	PD Dr. Heiko Franz	ja
Ärztliche Stellv. der Leitung Geburtshilfe	Ursula Nitsche-Gloy	ja
Ärztliche Leitung Neonatologie	Dr. Jost Wigand Richter	ja
Ärztliche Stellv. der Leitung Neonatologie	Prof. Dr. Hans Georg Koch	ja

Standortbezogene Ergebnisse der Strukturabfrage:

I.1 Geburtshilfe											I.2 Neonatologie			
I.1.1 Ärztliche Versorgung				I.1.2 Hebammenhilfliche oder entbindungspflegerische Versorgung							I.2.1 Ärztliche Versorgung			
I.1.1.2	I.1.1.3	I.1.1.4a	I.1.1.4b	I.1.2.1	I.1.2.2	I.1.2.3	I.1.2.4	I.1.2.5	I.1.2.6	I.1.2.7	I.2.1.2	I.2.1.3	I.2.1.4a	I.2.1.4b
ja	ja	ja	ja	ja	ja	ja	ja	ja	ja	ja	ja	ja	ja	ja

I.2 Neonatologie														
I.2.2 Pflegerische Versorgung														
I.2.2.1	I.2.2.2	I.2.2.3	I.2.2.4	I.2.2.5a	I.2.2.5b	I.2.2.6	I.2.2.7	I.2.2.8	I.2.2.9a	I.2.2.9b	I.2.2.9c	I.2.2.10	I.2.2.11	I.2.2.12a
043.00	0018.2	042.33	0014.2	033.02	ja	ja	nein	ja	100	1094	1091	0	ja	ja

I.2 Neonatologie						I.3 Infrastruktur							
I.2.2 Pflegerische Versorgung						I.3.1 Lokal. von Entbind.bereich u. neonatolog. IS	I.3.2 Geräteausstattung der neonatologischen Intensivstation						
I.2.2.12b	I.2.2.12c	I.2.2.12d	I.2.2.13	I.2.2.14a	I.2.2.14b	I.3.1	I.3.2.1	I.3.2.2	I.3.2.3	I.3.2.4	I.3.2.5	I.3.2.6	I.3.2.7
1	3	4	ja	ja	ja	ja	ja	ja	ja	ja	ja	ja	ja

I.3 Infrastruktur				I.4 Ärztliche und nicht ärztliche Dienstleistungen					
I.3.2 Geräteausstattung der neonatologischen Intensivstation	I.3.3 Voraussetzungen für eine neonatologische Notfallversorgung außerhalb des eigenen Perinatalzentrums Level 1		I.3.4 Voraussetzungen für eine kinderchirurgische Versorgung	I.4.1 Ärztliche Dienstleistungen					
I.3.2.8	I.3.2.9	I.3.3	I.3.4	I.4.1.1a	I.4.1.1b	I.4.1.2a	I.4.1.2b	I.4.1.3.1	I.4.1.3.2a
ja	ja	ja	ja	ja	eigene Fachabteilung	ja	Kooperationspartner	ja	ja

I.4 Ärztliche und nicht ärztliche Dienstleistungen										
I.4.1 Ärztliche Dienstleistungen								I.4.2 Nicht ärztliche Dienstleistungen		
I.4.1.3.2b	I.4.1.4a	I.4.1.4b	I.4.1.5a	I.4.1.5.b	I.4.1.6a	I.4.1.6b	I.4.1.7a	I.4.1.7b	I.4.2.1a	I.4.2.1b
eigene Fachabteilung	ja	eigene Fachabteilung	ja	eigene Fachabteilung	ja	eigene Fachabteilung	ja	Kooperationspartner	ja	eigene Fachabteilung

I.4 Ärztliche und nicht ärztliche Dienstleistungen						I.5 Qualitätssicherungsverfahren			
I.4.2 Nicht-ärztliche Dienstleistungen				I.4.3 Professionelle psychosoziale Betreuung		I.5.1 Entlassvorbereitung und Überleitung in sozialmedizinische Nachsorge		I.5.2 Überleitung in eine strukturierte entwicklungsneurologische, diagnostische und gegebenenfalls therapeutische Betreuung	I.5.3 Verordnung sozialmedizinischer Nachsorge
I.4.2.2a	I.4.2.2b	I.4.2.3a	I.4.2.3b	I.4.3.1a	I.4.3.1b	I.5.1.1		I.5.2.1	I.5.3
ja	eigene Fachabteilung	ja	eigene Fachabteilung	ja	eigene Mitarbeiter	ja		ja	ja

I.5 Qualitätssicherungsverfahren				
I.5.4 Teilnahme an speziellen Qualitätssicherungsverfahren			I.5.5 Interdisziplinäre Fallbesprechungen	
I.5.4.1a	I.5.4.1b	I.5.4.2	I.5.5.1	I.5.5.2
ja	NEO-KISS	ja	ja	ja



I.2.3 Begründung, falls die Anforderungen an die ärztliche Besetzung und Qualifikation oder die pflegerische Versorgung im Perinatalzentrum Level 1 (Neonatologie) nicht bzw. nicht vollständig erfüllt werden

Art der Anforderung	Begründung der Nichterfüllung	Geplanter Zeitpunkt der Erfüllung
I.2.2.7	Wurde situativ nicht erfüllt, aufgrund von ungeplanten Neuaufnahmen und krankheitsbedingten Ausfall von Mitarbeitern	01.01.2020
I.2.2.14A	Wurde situativ nicht erfüllt, aufgrund von ungeplanten Neuaufnahmen und krankheitsbedingten Ausfall von Mitarbeitern	01.01.2020

**Universitätsmedizin Göttingen**

Allgemeine Informationen zur Einrichtung:

<b>IKNR</b>	<b>260310378</b>	
Standortnummer	0	
Versorgungsstufe	1	Erfüllt die ärztliche Leitung / Stellvertretung die vorgegebene(n) Qualifikation(en) gem. QFR-RL?
Ärztliche Leitung Geburtshilfe	Prof. Dr. Günter Emons	ja
Ärztliche Stellv. der Leitung Geburtshilfe	Dr. Barbara Felke	ja
Ärztliche Leitung Neonatologie	Dr. Helmut Küster	ja
Ärztliche Stellv. der Leitung Neonatologie	Dr. Sebastian Horn	ja

Standortbezogene Ergebnisse der Strukturabfrage:

I.1 Geburtshilfe											I.2 Neonatologie			
I.1.1 Ärztliche Versorgung				I.1.2 Hebammenhilfliche oder entbindungspflegerische Versorgung							I.2.1 Ärztliche Versorgung			
I.1.1.2	I.1.1.3	I.1.1.4a	I.1.1.4b	I.1.2.1	I.1.2.2	I.1.2.3	I.1.2.4	I.1.2.5	I.1.2.6	I.1.2.7	I.2.1.2	I.2.1.3	I.2.1.4a	I.2.1.4b
ja	ja	ja	ja	ja	ja	ja	ja	ja	ja	ja	ja	ja	ja	ja

I.2 Neonatologie														
I.2.2 Pflegerische Versorgung														
I.2.2.1	I.2.2.2	I.2.2.3	I.2.2.4	I.2.2.5a	I.2.2.5b	I.2.2.6	I.2.2.7	I.2.2.8	I.2.2.9a	I.2.2.9b	I.2.2.9c	I.2.2.10	I.2.2.11	I.2.2.12a
54	017.12	32	17	0031.5	ja	ja	nein	ja	083.47	1095	914	10	ja	ja

I.2 Neonatologie						I.3 Infrastruktur							
I.2.2 Pflegerische Versorgung						I.3.1 Lokal. von Entbind.bereich u. neonatolog. IS	I.3.2 Geräteausstattung der neonatologischen Intensivstation						
I.2.2.12b	I.2.2.12c	I.2.2.12d	I.2.2.13	I.2.2.14a	I.2.2.14b	I.3.1	I.3.2.1	I.3.2.2	I.3.2.3	I.3.2.4	I.3.2.5	I.3.2.6	I.3.2.7
3	4	4	ja	ja	ja	ja	ja	ja	ja	ja	ja	ja	ja

I.3 Infrastruktur				I.4 Ärztliche und nicht ärztliche Dienstleistungen					
I.3.2 Geräteausstattung der neonatologischen Intensivstation	I.3.3 Voraussetzungen für eine neonatologische Notfallversorgung außerhalb des eigenen Perinatalzentrums Level 1		I.3.4 Voraussetzungen für eine kinderchirurgische Versorgung	I.4.1 Ärztliche Dienstleistungen					
I.3.2.8	I.3.2.9	I.3.3	I.3.4	I.4.1.1a	I.4.1.1b	I.4.1.2a	I.4.1.2b	I.4.1.3.1	I.4.1.3.2a
ja	ja	ja	ja	ja	eigene Fachabteilung	ja	eigene Fachabteilung	ja	ja

I.4 Ärztliche und nicht ärztliche Dienstleistungen										
I.4.1 Ärztliche Dienstleistungen								I.4.2 Nicht ärztliche Dienstleistungen		
I.4.1.3.2b	I.4.1.4a	I.4.1.4b	I.4.1.5a	I.4.1.5.b	I.4.1.6a	I.4.1.6b	I.4.1.7a	I.4.1.7b	I.4.2.1a	I.4.2.1b
eigene Fachabteilung	ja	eigene Fachabteilung	ja	eigene Fachabteilung	ja	eigene Fachabteilung	ja	eigene Fachabteilung	ja	eigene Fachabteilung

I.4 Ärztliche und nicht ärztliche Dienstleistungen						I.5 Qualitätssicherungsverfahren			
I.4.2 Nicht-ärztliche Dienstleistungen				I.4.3 Professionelle psychosoziale Betreuung		I.5.1 Entlassvorbereitung und Überleitung in sozialmedizinische Nachsorge		I.5.2 Überleitung in eine strukturierte entwicklungsneurologische, diagnostische und gegebenenfalls therapeutische Betreuung	I.5.3 Verordnung sozialmedizinischer Nachsorge
I.4.2.2a	I.4.2.2b	I.4.2.3a	I.4.2.3b	I.4.3.1a	I.4.3.1b	I.5.1.1		I.5.2.1	I.5.3
ja	eigene Fachabteilung	ja	eigene Fachabteilung	ja	eigene Mitarbeiter	ja		ja	ja

I.5 Qualitätssicherungsverfahren				
I.5.4 Teilnahme an speziellen Qualitätssicherungsverfahren			I.5.5 Interdisziplinäre Fallbesprechungen	
I.5.4.1a	I.5.4.1b	I.5.4.2	I.5.5.1	I.5.5.2
ja	NEO-KISS	ja	ja	ja

I.2.3 Begründung, falls die Anforderungen an die ärztliche Besetzung und Qualifikation oder die pflegerische Versorgung im Perinatalzentrum Level 1 (Neonatologie) nicht bzw. nicht vollständig erfüllt werden

Art der Anforderung	Begründung der Nichterfüllung	Geplanter Zeitpunkt der Erfüllung
I.2.2.7	1:1 Betreuung über 24h ist aufgrund von Vakanzen zeitweilig nicht zu gewährleisten	01.01.2020
I.2.2.14A	Pflegerische Anforderungen gem. I.2.2 können aufgrund von Vakanzen nicht vollumfänglich erfüllt werden	01.01.2020

**Klinikum Wolfsburg**

Allgemeine Informationen zur Einrichtung:

<b>IKNR</b>	<b>260310766</b>		
Standortnummer	1		
Versorgungsstufe	1	Erfüllt die ärztliche Leitung / Stellvertretung die vorgegebene(n) Qualifikation(en) gem. QFR-RL?	
Ärztliche Leitung Geburtshilfe	Prof. Dr. med. Karl-Ulrich Petry		ja
Ärztliche Stellv. der Leitung Geburtshilfe	Dr. med. 1. Kirsten 2. Isabel 1. Vanhaelst 2. Voigt		ja
Ärztliche Leitung Neonatologie	Prof. Dr. med. Gernot G. H. Sinnecker		ja
Ärztliche Stellv. der Leitung Neonatologie	Dr. med. 1. Nele 2. Detlef 1. Howold 2. Schmitz		ja

Standortbezogene Ergebnisse der Strukturabfrage:

I.1 Geburtshilfe											I.2 Neonatologie			
I.1.1 Ärztliche Versorgung				I.1.2 Hebammenhilfliche oder entbindungspflegerische Versorgung							I.2.1 Ärztliche Versorgung			
I.1.1.2	I.1.1.3	I.1.1.4a	I.1.1.4b	I.1.2.1	I.1.2.2	I.1.2.3	I.1.2.4	I.1.2.5	I.1.2.6	I.1.2.7	I.2.1.2	I.2.1.3	I.2.1.4a	I.2.1.4b
ja	ja	ja	ja	ja	ja	ja	ja	ja	ja	ja	ja	ja	ja	ja

I.2 Neonatologie														
I.2.2 Pflegerische Versorgung														
I.2.2.1	I.2.2.2	I.2.2.3	I.2.2.4	I.2.2.5a	I.2.2.5b	I.2.2.6	I.2.2.7	I.2.2.8	I.2.2.9a	I.2.2.9b	I.2.2.9c	I.2.2.10	I.2.2.11	I.2.2.12a
0028.9	0010.5	036.33	006.45	022.32	ja	ja	ja	ja	100	960	956	0	nein	ja

I.2 Neonatologie						I.3 Infrastruktur							
I.2.2 Pflegerische Versorgung						I.3.1 Lokal. von Entbind.bereich u. neonatolog. IS	I.3.2 Geräteausstattung der neonatologischen Intensivstation						
I.2.2.12b	I.2.2.12c	I.2.2.12d	I.2.2.13	I.2.2.14a	I.2.2.14b	I.3.1	I.3.2.1	I.3.2.2	I.3.2.3	I.3.2.4	I.3.2.5	I.3.2.6	I.3.2.7
2	4	4	ja	ja	ja	ja	ja	ja	ja	ja	ja	ja	ja

I.3 Infrastruktur				I.4 Ärztliche und nicht ärztliche Dienstleistungen					
I.3.2 Geräteausstattung der neonatologischen Intensivstation	I.3.3 Voraussetzungen für eine neonatologische Notfallversorgung außerhalb des eigenen Perinatalzentrums Level 1		I.3.4 Voraussetzungen für eine kinderchirurgische Versorgung	I.4.1 Ärztliche Dienstleistungen					
I.3.2.8	I.3.2.9	I.3.3	I.3.4	I.4.1.1a	I.4.1.1b	I.4.1.2a	I.4.1.2b	I.4.1.3.1	I.4.1.3.2a
ja	ja	ja	ja	ja	Kooperationspartner	ja	Kooperationspartner	ja	ja

I.4 Ärztliche und nicht ärztliche Dienstleistungen										
I.4.1 Ärztliche Dienstleistungen								I.4.2 Nicht ärztliche Dienstleistungen		
I.4.1.3.2b	I.4.1.4a	I.4.1.4b	I.4.1.5a	I.4.1.5.b	I.4.1.6a	I.4.1.6b	I.4.1.7a	I.4.1.7b	I.4.2.1a	I.4.2.1b
eigene Fachabteilung	ja	eigene Fachabteilung	ja	eigene Fachabteilung	ja	Kooperationspartner	ja	Kooperationspartner	ja	eigene Fachabteilung

I.4 Ärztliche und nicht ärztliche Dienstleistungen						I.5 Qualitätssicherungsverfahren				
I.4.2 Nicht-ärztliche Dienstleistungen				I.4.3 Professionelle psychosoziale Betreuung		I.5.1 Entlassvorbereitung und Überleitung in sozialmedizinische Nachsorge		I.5.2 Überleitung in eine strukturierte entwicklungsneurologische, diagnostische und gegebenenfalls therapeutische Betreuung		I.5.3 Verordnung sozialmedizinischer Nachsorge
I.4.2.2a	I.4.2.2b	I.4.2.3a	I.4.2.3b	I.4.3.1a	I.4.3.1b	I.5.1.1		I.5.2.1		I.5.3
ja	eigene Fachabteilung	ja	eigene Fachabteilung	ja	eigene Mitarbeiter	ja		ja		ja

I.5 Qualitätssicherungsverfahren				
I.5.4 Teilnahme an speziellen Qualitätssicherungsverfahren			I.5.5 Interdisziplinäre Fallbesprechungen	
I.5.4.1a	I.5.4.1b	I.5.4.2	I.5.5.1	I.5.5.2
ja	NEO-KISS	ja	ja	ja

I.2.3 Begründung, falls die Anforderungen an die ärztliche Besetzung und Qualifikation oder die pflegerische Versorgung im Perinatalzentrum Level 1 (Neonatologie) nicht bzw. nicht vollständig erfüllt werden

Art der Anforderung	Begründung der Nichterfüllung	Geplanter Zeitpunkt der Erfüllung
I.2.2.14A	Zur Sicherstellung der Anforderungen unter I.2.2.7 und I.2.2.8 kann es selten vor allem in Ereignisschichten zu Engpässen in der Versorgung kommen. Grund fehlendes Personal	01.01.2020
I.2.2.11	S. unter I.2.2.14A. Zur Sicherstellung der Anforderungen unter I.2.2.7 und I.2.2.8 kann es selten zu Engpässen in der Versorgung von Kindern > 1.500 g kommen.	01.01.2020

**Perinatalzentrum Hannover des KJK AUF DER BULT und der DIAKOVERE Hannover**

Allgemeine Informationen zur Einrichtung:

<b>IKNR</b>	<b>260320508</b>	
Standortnummer	0	
Versorgungsstufe	1	Erfüllt die ärztliche Leitung / Stellvertretung die vorgegebene(n) Qualifikation(en) gem. QFR-RL?
Ärztliche Leitung Geburtshilfe	Prof. Dr. Ralf Schild	ja
Ärztliche Stellv. der Leitung Geburtshilfe	Dr. Christine Morfeld	ja
Ärztliche Leitung Neonatologie	Prof. Dr. Florian Guthmann	ja
Ärztliche Stellv. der Leitung Neonatologie	Dr. Christian Tiator	ja

Standortbezogene Ergebnisse der Strukturabfrage:

I.1 Geburtshilfe											I.2 Neonatologie			
I.1.1 Ärztliche Versorgung				I.1.2 Hebammenhilfliche oder entbindungspflegerische Versorgung							I.2.1 Ärztliche Versorgung			
I.1.1.2	I.1.1.3	I.1.1.4a	I.1.1.4b	I.1.2.1	I.1.2.2	I.1.2.3	I.1.2.4	I.1.2.5	I.1.2.6	I.1.2.7	I.2.1.2	I.2.1.3	I.2.1.4a	I.2.1.4b
ja	ja	ja	ja	ja	ja	ja	ja	ja	ja	ja	ja	ja	ja	ja

I.2 Neonatologie														
I.2.2 Pflegerische Versorgung														
I.2.2.1	I.2.2.2	I.2.2.3	I.2.2.4	I.2.2.5a	I.2.2.5b	I.2.2.6	I.2.2.7	I.2.2.8	I.2.2.9a	I.2.2.9b	I.2.2.9c	I.2.2.10	I.2.2.11	I.2.2.12a
040.76	014.12	0034.6	012.17	0029.9	ja	ja	nein	nein	0092.1	1095	1009	12	ja	ja

I.2 Neonatologie						I.3 Infrastruktur							
I.2.2 Pflegerische Versorgung						I.3.1 Lokal. von Entbind.bereich u. neonatolog. IS	I.3.2 Geräteausstattung der neonatologischen Intensivstation						
I.2.2.12b	I.2.2.12c	I.2.2.12d	I.2.2.13	I.2.2.14a	I.2.2.14b	I.3.1	I.3.2.1	I.3.2.2	I.3.2.3	I.3.2.4	I.3.2.5	I.3.2.6	I.3.2.7
4	4	4	ja	ja	ja	ja	ja	ja	ja	ja	ja	ja	ja



I.3 Infrastruktur				I.4 Ärztliche und nicht ärztliche Dienstleistungen							
I.3.2 Geräteausstattung der neonatologischen Intensivstation	I.3.3 Voraussetzungen für eine neonatologische Notfallversorgung außerhalb des eigenen Perinatalzentrums Level 1		I.3.4 Voraussetzungen für eine kinderchirurgische Versorgung	I.4.1 Ärztliche Dienstleistungen							
I.3.2.8	I.3.2.9		I.3.3	I.3.4		I.4.1.1a	I.4.1.1b	I.4.1.2a	I.4.1.2b	I.4.1.3.1	I.4.1.3.2a
ja	ja		ja	ja		ja	eigene Fachabteilung	ja	eigene Fachabteilung	ja	ja

I.4 Ärztliche und nicht ärztliche Dienstleistungen										
I.4.1 Ärztliche Dienstleistungen								I.4.2 Nicht ärztliche Dienstleistungen		
I.4.1.3.2b	I.4.1.4a	I.4.1.4b	I.4.1.5a	I.4.1.5.b	I.4.1.6a	I.4.1.6b	I.4.1.7a	I.4.1.7b	I.4.2.1a	I.4.2.1b
Kooperationspartner	ja	eigene Fachabteilung	ja	eigene Fachabteilung	ja	Kooperationspartner	ja	Kooperationspartner	ja	eigene Fachabteilung

I.4 Ärztliche und nicht ärztliche Dienstleistungen						I.5 Qualitätssicherungsverfahren				
I.4.2 Nicht-ärztliche Dienstleistungen				I.4.3 Professionelle psychosoziale Betreuung		I.5.1 Entlassvorbereitung und Überleitung in sozialmedizinische Nachsorge		I.5.2 Überleitung in eine strukturierte entwicklungsneurologische, diagnostische und gegebenenfalls therapeutische Betreuung		I.5.3 Verordnung sozialmedizinischer Nachsorge
I.4.2.2a	I.4.2.2b	I.4.2.3a	I.4.2.3b	I.4.3.1a	I.4.3.1b	I.5.1.1		I.5.2.1		I.5.3
ja	Kooperationspartner	ja	eigene Fachabteilung	ja	eigene Mitarbeiter	ja		ja		ja

I.5 Qualitätssicherungsverfahren				
I.5.4 Teilnahme an speziellen Qualitätssicherungsverfahren			I.5.5 Interdisziplinäre Fallbesprechungen	
I.5.4.1a	I.5.4.1b	I.5.4.2	I.5.5.1	I.5.5.2
ja	NEO-KISS	ja	ja	ja

I.2.3 Begründung, falls die Anforderungen an die ärztliche Besetzung und Qualifikation oder die pflegerische Versorgung im Perinatalzentrum Level 1 (Neonatologie) nicht bzw. nicht vollständig erfüllt werden

Art der Anforderung	Begründung der Nichterfüllung	Geplanter Zeitpunkt der Erfüllung
I.2.2.7	Anzahl der erforderlichen Mitarbeiter ist nicht am Markt verfügbar	31.12.2019
I.2.2.8	Anzahl der erforderlichen Mitarbeiter ist nicht am Markt verfügbar	31.12.2019

**Medizinische Hochschule Hannover**

Allgemeine Informationen zur Einrichtung:

<b>IKNR</b>	<b>260320597</b>	
Standortnummer	0	
Versorgungsstufe	1	Erfüllt die ärztliche Leitung / Stellvertretung die vorgegebene(n) Qualifikation(en) gem. QFR-RL?
Ärztliche Leitung Geburtshilfe	Univ.-Prof. Constantin von Kaisenberg	ja
Ärztliche Stellv. der Leitung Geburtshilfe	Dr. med. Bettina Hertel	ja
Ärztliche Leitung Neonatologie	Prof. Dr. med. Bettina Bohnhorst	ja
Ärztliche Stellv. der Leitung Neonatologie	Prof. med. Dr. Corinna Peter	ja

Standortbezogene Ergebnisse der Strukturabfrage:

I.1 Geburtshilfe											I.2 Neonatologie			
I.1.1 Ärztliche Versorgung				I.1.2 Hebammenhilfliche oder entbindungspflegerische Versorgung							I.2.1 Ärztliche Versorgung			
I.1.1.2	I.1.1.3	I.1.1.4a	I.1.1.4b	I.1.2.1	I.1.2.2	I.1.2.3	I.1.2.4	I.1.2.5	I.1.2.6	I.1.2.7	I.2.1.2	I.2.1.3	I.2.1.4a	I.2.1.4b
ja	ja	ja	ja	ja	ja	ja	ja	ja	ja	ja	ja	ja	ja	ja

I.2 Neonatologie														
I.2.2 Pflegerische Versorgung														
I.2.2.1	I.2.2.2	I.2.2.3	I.2.2.4	I.2.2.5a	I.2.2.5b	I.2.2.6	I.2.2.7	I.2.2.8	I.2.2.9a	I.2.2.9b	I.2.2.9c	I.2.2.10	I.2.2.11	I.2.2.12a
034.51	008.11	023.50	007.70	022.31	ja	ja	nein	ja	079.45	1095	870	32	ja	ja

I.2 Neonatologie						I.3 Infrastruktur							
I.2.2 Pflegerische Versorgung						I.3.1 Lokal. von Entbind.bereich u. neonatolog. IS	I.3.2 Geräteausstattung der neonatologischen Intensivstation						
I.2.2.12b	I.2.2.12c	I.2.2.12d	I.2.2.13	I.2.2.14a	I.2.2.14b	I.3.1	I.3.2.1	I.3.2.2	I.3.2.3	I.3.2.4	I.3.2.5	I.3.2.6	I.3.2.7
4	4	4	ja	ja	ja	ja	ja	ja	ja	ja	ja	ja	ja

I.3 Infrastruktur				I.4 Ärztliche und nicht ärztliche Dienstleistungen					
I.3.2 Geräteausstattung der neonatologischen Intensivstation	I.3.3 Voraussetzungen für eine neonatologische Notfallversorgung außerhalb des eigenen Perinatalzentrums Level 1		I.3.4 Voraussetzungen für eine kinderchirurgische Versorgung	I.4.1 Ärztliche Dienstleistungen					
I.3.2.8	I.3.2.9	I.3.3	I.3.4	I.4.1.1a	I.4.1.1b	I.4.1.2a	I.4.1.2b	I.4.1.3.1	I.4.1.3.2a
ja	ja	ja	ja	ja	eigene Fachabteilung	ja	eigene Fachabteilung	ja	ja

I.4 Ärztliche und nicht ärztliche Dienstleistungen										
I.4.1 Ärztliche Dienstleistungen								I.4.2 Nicht ärztliche Dienstleistungen		
I.4.1.3.2b	I.4.1.4a	I.4.1.4b	I.4.1.5a	I.4.1.5.b	I.4.1.6a	I.4.1.6b	I.4.1.7a	I.4.1.7b	I.4.2.1a	I.4.2.1b
eigene Fachabteilung	ja	eigene Fachabteilung	ja	eigene Fachabteilung	ja	eigene Fachabteilung	ja	eigene Fachabteilung	ja	eigene Fachabteilung

I.4 Ärztliche und nicht ärztliche Dienstleistungen						I.5 Qualitätssicherungsverfahren			
I.4.2 Nicht-ärztliche Dienstleistungen				I.4.3 Professionelle psychosoziale Betreuung		I.5.1 Entlassvorbereitung und Überleitung in sozialmedizinische Nachsorge		I.5.2 Überleitung in eine strukturierte entwicklungsneurologische, diagnostische und gegebenenfalls therapeutische Betreuung	I.5.3 Verordnung sozialmedizinischer Nachsorge
I.4.2.2a	I.4.2.2b	I.4.2.3a	I.4.2.3b	I.4.3.1a	I.4.3.1b	I.5.1.1		I.5.2.1	I.5.3
ja	eigene Fachabteilung	ja	eigene Fachabteilung	ja	eigene Mitarbeiter	ja		ja	ja

I.5 Qualitätssicherungsverfahren				
I.5.4 Teilnahme an speziellen Qualitätssicherungsverfahren			I.5.5 Interdisziplinäre Fallbesprechungen	
I.5.4.1a	I.5.4.1b	I.5.4.2	I.5.5.1	I.5.5.2
ja	NEO-KISS	ja	ja	ja

I.2.3 Begründung, falls die Anforderungen an die ärztliche Besetzung und Qualifikation oder die pflegerische Versorgung im Perinatalzentrum Level 1 (Neonatologie) nicht bzw. nicht vollständig erfüllt werden

Art der Anforderung	Begründung der Nichterfüllung	Geplanter Zeitpunkt der Erfüllung
I.2.2.7	Fachkräftemangel, daher Nachbesetzung zeitnah nicht möglich, Belegungsspitzen, Krankheitsausfälle	31.12.2019

**Helios Klinikum Hildesheim**

Allgemeine Informationen zur Einrichtung:

<b>IKNR</b>	<b>260320633</b>	
Standortnummer	0	
Versorgungsstufe	1	Erfüllt die ärztliche Leitung / Stellvertretung die vorgegebene(n) Qualifikation(en) gem. QFR-RL?
Ärztliche Leitung Geburtshilfe	Dr. Margarete Dietrich	ja
Ärztliche Stellv. der Leitung Geburtshilfe	Dr. Michael Wilhelm	ja
Ärztliche Leitung Neonatologie	Prof. Karsten Harms	ja
Ärztliche Stellv. der Leitung Neonatologie	Dr. Levente Bejo	ja

Standortbezogene Ergebnisse der Strukturabfrage:

I.1 Geburtshilfe											I.2 Neonatologie			
I.1.1 Ärztliche Versorgung				I.1.2 Hebammenhilfliche oder entbindungspflegerische Versorgung							I.2.1 Ärztliche Versorgung			
I.1.1.2	I.1.1.3	I.1.1.4a	I.1.1.4b	I.1.2.1	I.1.2.2	I.1.2.3	I.1.2.4	I.1.2.5	I.1.2.6	I.1.2.7	I.2.1.2	I.2.1.3	I.2.1.4a	I.2.1.4b
ja	ja	nein	nein	ja	ja	ja	ja	ja	ja	ja	ja	ja	ja	ja

I.2 Neonatologie														
I.2.2 Pflegerische Versorgung														
I.2.2.1	I.2.2.2	I.2.2.3	I.2.2.4	I.2.2.5a	I.2.2.5b	I.2.2.6	I.2.2.7	I.2.2.8	I.2.2.9a	I.2.2.9b	I.2.2.9c	I.2.2.10	I.2.2.11	I.2.2.12a
024.77	009.22	037.22	009.28	037.46	ja	ja	ja	ja	099.87	757	756	1	ja	ja

I.2 Neonatologie						I.3 Infrastruktur							
I.2.2 Pflegerische Versorgung						I.3.1 Lokal. von Entbind.bereich u. neonatolog. IS	I.3.2 Geräteausstattung der neonatologischen Intensivstation						
I.2.2.12b	I.2.2.12c	I.2.2.12d	I.2.2.13	I.2.2.14a	I.2.2.14b	I.3.1	I.3.2.1	I.3.2.2	I.3.2.3	I.3.2.4	I.3.2.5	I.3.2.6	I.3.2.7
1	2	4	ja	ja	ja	ja	ja	ja	ja	ja	ja	ja	ja

I.3 Infrastruktur				I.4 Ärztliche und nicht ärztliche Dienstleistungen					
I.3.2 Geräteausstattung der neonatologischen Intensivstation	I.3.3 Voraussetzungen für eine neonatologische Notfallversorgung außerhalb des eigenen Perinatalzentrums Level 1		I.3.4 Voraussetzungen für eine kinderchirurgische Versorgung	I.4.1 Ärztliche Dienstleistungen					
I.3.2.8	I.3.2.9	I.3.3	I.3.4	I.4.1.1a	I.4.1.1b	I.4.1.2a	I.4.1.2b	I.4.1.3.1	I.4.1.3.2a
ja	ja	ja	ja	ja	Kooperationspartner	ja	eigene Fachabteilung	ja	ja

I.4 Ärztliche und nicht ärztliche Dienstleistungen										
I.4.1 Ärztliche Dienstleistungen								I.4.2 Nicht ärztliche Dienstleistungen		
I.4.1.3.2b	I.4.1.4a	I.4.1.4b	I.4.1.5a	I.4.1.5.b	I.4.1.6a	I.4.1.6b	I.4.1.7a	I.4.1.7b	I.4.2.1a	I.4.2.1b
Kooperationspartner	ja	eigene Fachabteilung	ja	eigene Fachabteilung	ja	eigene Fachabteilung	ja	Kooperationspartner	ja	eigene Fachabteilung

I.4 Ärztliche und nicht ärztliche Dienstleistungen						I.5 Qualitätssicherungsverfahren				
I.4.2 Nicht-ärztliche Dienstleistungen				I.4.3 Professionelle psychosoziale Betreuung		I.5.1 Entlassvorbereitung und Überleitung in sozialmedizinische Nachsorge		I.5.2 Überleitung in eine strukturierte entwicklungsneurologische, diagnostische und gegebenenfalls therapeutische Betreuung		I.5.3 Verordnung sozialmedizinischer Nachsorge
I.4.2.2a	I.4.2.2b	I.4.2.3a	I.4.2.3b	I.4.3.1a	I.4.3.1b	I.5.1.1		I.5.2.1		I.5.3
ja	Kooperationspartner	ja	eigene Fachabteilung	ja	eigene Mitarbeiter	ja		ja		ja

I.5 Qualitätssicherungsverfahren				
I.5.4 Teilnahme an speziellen Qualitätssicherungsverfahren			I.5.5 Interdisziplinäre Fallbesprechungen	
I.5.4.1a	I.5.4.1b	I.5.4.2	I.5.5.1	I.5.5.2
ja	NEO-KISS	ja	ja	ja

I.1.3 Begründung, falls die Anforderungen an die ärztliche Besetzung und Qualifikation oder die hebammenhilfliche oder entbindungspflegerische Versorgung im Perinatalzentrum Level 1 (Geburtshilfe) nicht bzw. nicht vollständig erfüllt werden

Art der Anforderung	Begründung der Nichterfüllung	Geplanter Zeitpunkt der Erfüllung
I.1.1.4A	Anerkennung in Vorbereitung	31.12.2019
I.1.1.4B	Weiterbildungsbefugnis in Vorbereitung	31.12.2019

I.2.3 Begründung, falls die Anforderungen an die ärztliche Besetzung und Qualifikation oder die pflegerische Versorgung im Perinatalzentrum Level 1 (Neonatologie) nicht bzw. nicht vollständig erfüllt werden

Art der Anforderung	Begründung der Nichterfüllung	Geplanter Zeitpunkt der Erfüllung
I.2.2.14A	Im Rahmen des klärenden Dialoges erfolgt durch die Klinik halbjährlich die Abgabe der GBA-Stationsliste, inklusive Auswertung als Nachweis für die Erfüllung der personellen Voraussetzung- nächste Abgabe bis zum 15.02., Folgetermin 15.07.	15.02.2019



**St. Bernward Krankenhaus Hildesheim**

Allgemeine Informationen zur Einrichtung:

<b>IKNR</b>	<b>260320622</b>	
Standortnummer	0	
Versorgungsstufe	1	Erfüllt die ärztliche Leitung / Stellvertretung die vorgegebene(n) Qualifikation(en) gem. QFR-RL?
Ärztliche Leitung Geburtshilfe	Dr. Susanne Peschel	ja
Ärztliche Stellv. der Leitung Geburtshilfe	Dr. Jürgen Hornof	ja
Ärztliche Leitung Neonatologie	Dr. Alexander Beider	ja
Ärztliche Stellv. der Leitung Neonatologie	Dr. Michael Bohn	ja

Standortbezogene Ergebnisse der Strukturabfrage:

I.1 Geburtshilfe											I.2 Neonatologie			
I.1.1 Ärztliche Versorgung				I.1.2 Hebammenhilfliche oder entbindungspflegerische Versorgung							I.2.1 Ärztliche Versorgung			
I.1.1.2	I.1.1.3	I.1.1.4a	I.1.1.4b	I.1.2.1	I.1.2.2	I.1.2.3	I.1.2.4	I.1.2.5	I.1.2.6	I.1.2.7	I.2.1.2	I.2.1.3	I.2.1.4a	I.2.1.4b
ja	ja	ja	ja	ja	ja	ja	ja	ja	ja	ja	ja	ja	ja	ja

I.2 Neonatologie														
I.2.2 Pflegerische Versorgung														
I.2.2.1	I.2.2.2	I.2.2.3	I.2.2.4	I.2.2.5a	I.2.2.5b	I.2.2.6	I.2.2.7	I.2.2.8	I.2.2.9a	I.2.2.9b	I.2.2.9c	I.2.2.10	I.2.2.11	I.2.2.12a
036.66	013.52	036.88	007.61	020.75	ja	ja	nein	ja	099.63	1083	1079	1	ja	nein

I.2 Neonatologie						I.3 Infrastruktur							
I.2.2 Pflegerische Versorgung						I.3.1 Lokal. von Entbind.bereich u. neonatolog. IS	I.3.2 Geräteausstattung der neonatologischen Intensivstation						
I.2.2.12b	I.2.2.12c	I.2.2.12d	I.2.2.13	I.2.2.14a	I.2.2.14b	I.3.1	I.3.2.1	I.3.2.2	I.3.2.3	I.3.2.4	I.3.2.5	I.3.2.6	I.3.2.7
			ja	ja	ja	ja	ja	ja	ja	ja	ja	ja	ja

I.3 Infrastruktur				I.4 Ärztliche und nicht ärztliche Dienstleistungen					
I.3.2 Geräteausstattung der neonatologischen Intensivstation	I.3.3 Voraussetzungen für eine neonatologische Notfallversorgung außerhalb des eigenen Perinatalzentrums Level 1		I.3.4 Voraussetzungen für eine kinderchirurgische Versorgung	I.4.1 Ärztliche Dienstleistungen					
I.3.2.8	I.3.2.9	I.3.3	I.3.4	I.4.1.1a	I.4.1.1b	I.4.1.2a	I.4.1.2b	I.4.1.3.1	I.4.1.3.2a
ja	ja	ja	ja	ja	eigene Fachabteilung	ja	eigene Fachabteilung	ja	ja

I.4 Ärztliche und nicht ärztliche Dienstleistungen										
I.4.1 Ärztliche Dienstleistungen								I.4.2 Nicht ärztliche Dienstleistungen		
I.4.1.3.2b	I.4.1.4a	I.4.1.4b	I.4.1.5a	I.4.1.5.b	I.4.1.6a	I.4.1.6b	I.4.1.7a	I.4.1.7b	I.4.2.1a	I.4.2.1b
eigene Fachabteilung	ja	eigene Fachabteilung	ja	eigene Fachabteilung	ja	Kooperationspartner	ja	Kooperationspartner	ja	eigene Fachabteilung

I.4 Ärztliche und nicht ärztliche Dienstleistungen						I.5 Qualitätssicherungsverfahren				
I.4.2 Nicht-ärztliche Dienstleistungen				I.4.3 Professionelle psychosoziale Betreuung		I.5.1 Entlassvorbereitung und Überleitung in sozialmedizinische Nachsorge		I.5.2 Überleitung in eine strukturierte entwicklungsneurologische, diagnostische und gegebenenfalls therapeutische Betreuung		I.5.3 Verordnung sozialmedizinischer Nachsorge
I.4.2.2a	I.4.2.2b	I.4.2.3a	I.4.2.3b	I.4.3.1a	I.4.3.1b	I.5.1.1		I.5.2.1		I.5.3
ja	eigene Fachabteilung	ja	eigene Fachabteilung	ja	eigene Mitarbeiter	ja		ja		ja

I.5 Qualitätssicherungsverfahren				
I.5.4 Teilnahme an speziellen Qualitätssicherungsverfahren			I.5.5 Interdisziplinäre Fallbesprechungen	
I.5.4.1a	I.5.4.1b	I.5.4.2	I.5.5.1	I.5.5.2
ja	NEO-KISS	ja	ja	ja

I.2.3 Begründung, falls die Anforderungen an die ärztliche Besetzung und Qualifikation oder die pflegerische Versorgung im Perinatalzentrum Level 1 (Neonatologie) nicht bzw. nicht vollständig erfüllt werden

<b>Art der Anforderung</b>	<b>Begründung der Nichterfüllung</b>	<b>Geplanter Zeitpunkt der Erfüllung</b>
I.2.2.7	Pflegerische Versorgung bei Übernahme von mehreren Level 1 Kindern aus anderen Perinatalzentren oder Kinderkliniken	31.12.2019
I.2.2.14A	siehe 1.2.2.7	31.12.2019
I.2.2.12A	Das vorhandene Personalmanagementkonzept wird um diesen Planungsschlüssel ergänzt	31.12.2019

**Allgemeines Krankenhaus Celle**

Allgemeine Informationen zur Einrichtung:

<b>IKNR</b>	<b>260330134</b>	
Standortnummer	0	
Versorgungsstufe	1	Erfüllt die ärztliche Leitung / Stellvertretung die vorgegebene(n) Qualifikation(en) gem. QFR-RL?
Ärztliche Leitung Geburtshilfe	Dr. med. Michael Berghorn	ja
Ärztliche Stellv. der Leitung Geburtshilfe	Juliana Gekas	ja
Ärztliche Leitung Neonatologie	Prof. Dr. med. Martin Kirschstein	ja
Ärztliche Stellv. der Leitung Neonatologie	Dr. med. Markus Hummler	ja

Standortbezogene Ergebnisse der Strukturabfrage:

I.1 Geburtshilfe											I.2 Neonatologie			
I.1.1 Ärztliche Versorgung				I.1.2 Hebammenhilfliche oder entbindungspflegerische Versorgung							I.2.1 Ärztliche Versorgung			
I.1.1.2	I.1.1.3	I.1.1.4a	I.1.1.4b	I.1.2.1	I.1.2.2	I.1.2.3	I.1.2.4	I.1.2.5	I.1.2.6	I.1.2.7	I.2.1.2	I.2.1.3	I.2.1.4a	I.2.1.4b
ja	ja	ja	ja	ja	ja	ja	ja	ja	ja	ja	ja	ja	ja	ja

I.2 Neonatologie														
I.2.2 Pflegerische Versorgung														
I.2.2.1	I.2.2.2	I.2.2.3	I.2.2.4	I.2.2.5a	I.2.2.5b	I.2.2.6	I.2.2.7	I.2.2.8	I.2.2.9a	I.2.2.9b	I.2.2.9c	I.2.2.10	I.2.2.11	I.2.2.12a
0021.6	0007.6	0035.2	0006.0	0027.7	ja	ja	nein	nein	100	891	891	0	ja	ja

I.2 Neonatologie						I.3 Infrastruktur							
I.2.2 Pflegerische Versorgung						I.3.1 Lokal. von Entbind.bereich u. neonatolog. IS	I.3.2 Geräteausstattung der neonatologischen Intensivstation						
I.2.2.12b	I.2.2.12c	I.2.2.12d	I.2.2.13	I.2.2.14a	I.2.2.14b	I.3.1	I.3.2.1	I.3.2.2	I.3.2.3	I.3.2.4	I.3.2.5	I.3.2.6	I.3.2.7
001.25	0002.5	5	ja	ja	ja	ja	ja	ja	ja	ja	ja	ja	ja

I.3 Infrastruktur				I.4 Ärztliche und nicht ärztliche Dienstleistungen					
I.3.2 Geräteausstattung der neonatologischen Intensivstation	I.3.3 Voraussetzungen für eine neonatologische Notfallversorgung außerhalb des eigenen Perinatalzentrums Level 1		I.3.4 Voraussetzungen für eine kinderchirurgische Versorgung	I.4.1 Ärztliche Dienstleistungen					
I.3.2.8	I.3.2.9	I.3.3	I.3.4	I.4.1.1a	I.4.1.1b	I.4.1.2a	I.4.1.2b	I.4.1.3.1	I.4.1.3.2a
ja	ja	ja	ja	ja	Kooperationspartner	ja	Kooperationspartner	ja	ja

I.4 Ärztliche und nicht ärztliche Dienstleistungen										
I.4.1 Ärztliche Dienstleistungen							I.4.2 Nicht ärztliche Dienstleistungen			
I.4.1.3.2b	I.4.1.4a	I.4.1.4b	I.4.1.5a	I.4.1.5.b	I.4.1.6a	I.4.1.6b	I.4.1.7a	I.4.1.7b	I.4.2.1a	I.4.2.1b
Kooperationspartner	ja	eigene Fachabteilung	ja	eigene Fachabteilung	ja	Kooperationspartner	ja	beides	ja	beides

I.4 Ärztliche und nicht ärztliche Dienstleistungen						I.5 Qualitätssicherungsverfahren			
I.4.2 Nicht-ärztliche Dienstleistungen				I.4.3 Professionelle psychosoziale Betreuung		I.5.1 Entlassvorbereitung und Überleitung in sozialmedizinische Nachsorge		I.5.2 Überleitung in eine strukturierte entwicklungsneurologische, diagnostische und gegebenenfalls therapeutische Betreuung	I.5.3 Verordnung sozialmedizinischer Nachsorge
I.4.2.2a	I.4.2.2b	I.4.2.3a	I.4.2.3b	I.4.3.1a	I.4.3.1b	I.5.1.1		I.5.2.1	I.5.3
ja	beides	ja	eigene Fachabteilung	ja	eigene Mitarbeiter	ja		ja	ja

I.5 Qualitätssicherungsverfahren				
I.5.4 Teilnahme an speziellen Qualitätssicherungsverfahren			I.5.5 Interdisziplinäre Fallbesprechungen	
I.5.4.1a	I.5.4.1b	I.5.4.2	I.5.5.1	I.5.5.2
ja	NEO-KISS	ja	ja	ja

I.2.3 Begründung, falls die Anforderungen an die ärztliche Besetzung und Qualifikation oder die pflegerische Versorgung im Perinatalzentrum Level 1 (Neonatologie) nicht bzw. nicht vollständig erfüllt werden

Art der Anforderung	Begründung der Nichterfüllung	Geplanter Zeitpunkt der Erfüllung
I.2.2.7	im März 2018 gab es drei Beginn-Schichten" in denen das Personal nicht völlig gereicht hat"	
I.2.2.8	im März 2018 gab es drei Beginn-Schichten" in denen das Personal nicht völlig gereicht hat"	
I.2.2.14A	Da in den Folgeschichten alles auskömmlich war, haben diese Schichten keinen Einfluss auf den Prozentsatz	

## STÄDTISCHES KLINIKUM LÜNEBURG

### Allgemeine Informationen zur Einrichtung:

<b>IKNR</b>	<b>260330361</b>		
Standortnummer	0		
Versorgungsstufe	1	Erfüllt die ärztliche Leitung / Stellvertretung die vorgegebene(n) Qualifikation(en) gem. QFR-RL?	
Ärztliche Leitung Geburtshilfe	Prof. Dr. Peter Dall	ja	
Ärztliche Stellv. der Leitung Geburtshilfe	Dr. Annette Luths	ja	
Ärztliche Leitung Neonatologie	Prof. Dr. Josef Sonntag	ja	
Ärztliche Stellv. der Leitung Neonatologie	Dr. Sabine Mahnke	ja	

### Standortbezogene Ergebnisse der Strukturabfrage:

I.1 Geburtshilfe											I.2 Neonatologie			
I.1.1 Ärztliche Versorgung				I.1.2 Hebammenhilfliche oder entbindungspflegerische Versorgung							I.2.1 Ärztliche Versorgung			
I.1.1.2	I.1.1.3	I.1.1.4a	I.1.1.4b	I.1.2.1	I.1.2.2	I.1.2.3	I.1.2.4	I.1.2.5	I.1.2.6	I.1.2.7	I.2.1.2	I.2.1.3	I.2.1.4a	I.2.1.4b
ja	ja	ja	ja	ja	ja	ja	ja	ja	ja	ja	ja	ja	ja	ja

I.2 Neonatologie														
I.2.2 Pflegerische Versorgung														
I.2.2.1	I.2.2.2	I.2.2.3	I.2.2.4	I.2.2.5a	I.2.2.5b	I.2.2.6	I.2.2.7	I.2.2.8	I.2.2.9a	I.2.2.9b	I.2.2.9c	I.2.2.10	I.2.2.11	I.2.2.12a
0032.9	0011.9	0036.2	0011.8	0035.9	ja	ja	nein	nein	0094.8	788	747	27	ja	ja

I.2 Neonatologie						I.3 Infrastruktur							
I.2.2 Pflegerische Versorgung						I.3.1 Lokal. von Entbind.bereich u. neonatolog. IS	I.3.2 Geräteausstattung der neonatologischen Intensivstation						
I.2.2.12b	I.2.2.12c	I.2.2.12d	I.2.2.13	I.2.2.14a	I.2.2.14b	I.3.1	I.3.2.1	I.3.2.2	I.3.2.3	I.3.2.4	I.3.2.5	I.3.2.6	I.3.2.7
2	2	4	ja	ja	ja	ja	ja	ja	ja	ja	ja	ja	ja

I.3 Infrastruktur				I.4 Ärztliche und nicht ärztliche Dienstleistungen							
I.3.2 Geräteausstattung der neonatologischen Intensivstation	I.3.3 Voraussetzungen für eine neonatologische Notfallversorgung außerhalb des eigenen Perinatalzentrums Level 1		I.3.4 Voraussetzungen für eine kinderchirurgische Versorgung	I.4.1 Ärztliche Dienstleistungen							
I.3.2.8	I.3.2.9		I.3.3	I.3.4		I.4.1.1a	I.4.1.1b	I.4.1.2a	I.4.1.2b	I.4.1.3.1	I.4.1.3.2a
ja	ja		ja	ja		ja	Kooperationspartner	ja	Kooperationspartner	ja	ja

I.4 Ärztliche und nicht ärztliche Dienstleistungen										
I.4.1 Ärztliche Dienstleistungen								I.4.2 Nicht ärztliche Dienstleistungen		
I.4.1.3.2b	I.4.1.4a	I.4.1.4b	I.4.1.5a	I.4.1.5.b	I.4.1.6a	I.4.1.6b	I.4.1.7a	I.4.1.7b	I.4.2.1a	I.4.2.1b
Kooperationspartner	ja	eigene Fachabteilung	ja	Kooperationspartner	ja	Kooperationspartner	ja	Kooperationspartner	ja	eigene Fachabteilung

I.4 Ärztliche und nicht ärztliche Dienstleistungen						I.5 Qualitätssicherungsverfahren				
I.4.2 Nicht-ärztliche Dienstleistungen				I.4.3 Professionelle psychosoziale Betreuung		I.5.1 Entlassvorbereitung und Überleitung in sozialmedizinische Nachsorge		I.5.2 Überleitung in eine strukturierte entwicklungsneurologische, diagnostische und gegebenenfalls therapeutische Betreuung		I.5.3 Verordnung sozialmedizinischer Nachsorge
I.4.2.2a	I.4.2.2b	I.4.2.3a	I.4.2.3b	I.4.3.1a	I.4.3.1b	I.5.1.1		I.5.2.1		I.5.3
ja	Kooperationspartner	ja	eigene Fachabteilung	ja	eigene Mitarbeiter	ja		ja		

I.5 Qualitätssicherungsverfahren				
I.5.4 Teilnahme an speziellen Qualitätssicherungsverfahren			I.5.5 Interdisziplinäre Fallbesprechungen	
I.5.4.1a	I.5.4.1b	I.5.4.2	I.5.5.1	I.5.5.2
ja	NEO-KISS	ja	ja	ja



I.2.3 Begründung, falls die Anforderungen an die ärztliche Besetzung und Qualifikation oder die pflegerische Versorgung im Perinatalzentrum Level 1 (Neonatologie) nicht bzw. nicht vollständig erfüllt werden

Art der Anforderung	Begründung der Nichterfüllung	Geplanter Zeitpunkt der Erfüllung
I.2.2.7	Bei Auslastungsspitzen kann die geforderte Betreuung durch den Fachkräftemangel nicht garantiert werden.	01.01.2020
I.2.2.8	Bei Auslastungsspitzen kann die geforderte Betreuung durch den Fachkräftemangel nicht garantiert werden.	01.01.2020

**Krankenhaus Ludmillerstift Meppen**

Allgemeine Informationen zur Einrichtung:

<b>IKNR</b>	<b>260340615</b>		
Standortnummer	1		
Versorgungsstufe	1	Erfüllt die ärztliche Leitung / Stellvertretung die vorgegebene(n) Qualifikation(en) gem. QFR-RL?	
Ärztliche Leitung Geburtshilfe	Dr. med. Joachim Neuerburg	ja	
Ärztliche Stellv. der Leitung Geburtshilfe	Dr. med. Kurt Köhler	ja	
Ärztliche Leitung Neonatologie	Dr. med. Jan-Gerd Blanke	ja	
Ärztliche Stellv. der Leitung Neonatologie	Dr. med. Christoph Matthaei	ja	

Standortbezogene Ergebnisse der Strukturabfrage:

<b>I.1 Geburtshilfe</b>											<b>I.2 Neonatologie</b>			
<b>I.1.1 Ärztliche Versorgung</b>				<b>I.1.2 Hebammenhilfliche oder entbindungspflegerische Versorgung</b>							<b>I.2.1 Ärztliche Versorgung</b>			
I.1.1.2	I.1.1.3	I.1.1.4a	I.1.1.4b	I.1.2.1	I.1.2.2	I.1.2.3	I.1.2.4	I.1.2.5	I.1.2.6	I.1.2.7	I.2.1.2	I.2.1.3	I.2.1.4a	I.2.1.4b
ja	ja	ja	ja	ja	ja	ja	ja	ja	ja	ja	ja	ja	ja	ja

<b>I.2 Neonatologie</b>														
<b>I.2.2 Pflegerische Versorgung</b>														
I.2.2.1	I.2.2.2	I.2.2.3	I.2.2.4	I.2.2.5a	I.2.2.5b	I.2.2.6	I.2.2.7	I.2.2.8	I.2.2.9a	I.2.2.9b	I.2.2.9c	I.2.2.10	I.2.2.11	I.2.2.12a
015.31	006.25	040.82	007.56	049.38	ja	ja	nein	nein	100	345	345	0	ja	ja

<b>I.2 Neonatologie</b>						<b>I.3 Infrastruktur</b>							
<b>I.2.2 Pflegerische Versorgung</b>						<b>I.3.1 Lokal. von Entbind.bereich u. neonatolog. IS</b>	<b>I.3.2 Geräteausstattung der neonatologischen Intensivstation</b>						
I.2.2.12b	I.2.2.12c	I.2.2.12d	I.2.2.13	I.2.2.14a	I.2.2.14b	I.3.1	I.3.2.1	I.3.2.2	I.3.2.3	I.3.2.4	I.3.2.5	I.3.2.6	I.3.2.7
1	2	0004-5	ja	ja	ja	ja	ja	ja	ja	ja	ja	ja	ja

I.3 Infrastruktur				I.4 Ärztliche und nicht ärztliche Dienstleistungen					
I.3.2 Geräteausstattung der neonatologischen Intensivstation	I.3.3 Voraussetzungen für eine neonatologische Notfallversorgung außerhalb des eigenen Perinatalzentrums Level 1		I.3.4 Voraussetzungen für eine kinderchirurgische Versorgung	I.4.1 Ärztliche Dienstleistungen					
I.3.2.8	I.3.2.9	I.3.3	I.3.4	I.4.1.1a	I.4.1.1b	I.4.1.2a	I.4.1.2b	I.4.1.3.1	I.4.1.3.2a
ja	ja	ja	ja	ja	Kooperationspartner	ja	Kooperationspartner	ja	ja

I.4 Ärztliche und nicht ärztliche Dienstleistungen										
I.4.1 Ärztliche Dienstleistungen								I.4.2 Nicht ärztliche Dienstleistungen		
I.4.1.3.2b	I.4.1.4a	I.4.1.4b	I.4.1.5a	I.4.1.5.b	I.4.1.6a	I.4.1.6b	I.4.1.7a	I.4.1.7b	I.4.2.1a	I.4.2.1b
Kooperationspartner	ja	eigene Fachabteilung	ja	eigene Fachabteilung	ja	eigene Fachabteilung	ja	Kooperationspartner	ja	eigene Fachabteilung

I.4 Ärztliche und nicht ärztliche Dienstleistungen						I.5 Qualitätssicherungsverfahren				
I.4.2 Nicht-ärztliche Dienstleistungen				I.4.3 Professionelle psychosoziale Betreuung		I.5.1 Entlassvorbereitung und Überleitung in sozialmedizinische Nachsorge		I.5.2 Überleitung in eine strukturierte entwicklungsneurologische, diagnostische und gegebenenfalls therapeutische Betreuung	I.5.3 Verordnung sozialmedizinischer Nachsorge	
I.4.2.2a	I.4.2.2b	I.4.2.3a	I.4.2.3b	I.4.3.1a	I.4.3.1b	I.5.1.1		I.5.2.1		I.5.3
ja	Kooperationspartner	ja	eigene Fachabteilung	ja	eigene Mitarbeiter	ja		ja		ja

I.5 Qualitätssicherungsverfahren				
I.5.4 Teilnahme an speziellen Qualitätssicherungsverfahren			I.5.5 Interdisziplinäre Fallbesprechungen	
I.5.4.1a	I.5.4.1b	I.5.4.2	I.5.5.1	I.5.5.2
ja	NEO-KISS	ja	ja	ja

I.2.3 Begründung, falls die Anforderungen an die ärztliche Besetzung und Qualifikation oder die pflegerische Versorgung im Perinatalzentrum Level 1 (Neonatologie) nicht bzw. nicht vollständig erfüllt werden

Art der Anforderung	Begründung der Nichterfüllung	Geplanter Zeitpunkt der Erfüllung
I.2.2.7	Meldung an den GbA gem. der QFR-RL aufgrund des bestehenden Fachkräftemangels	31.12.2019
I.2.2.8	Meldung an den GbA gem. der QFR-RL aufgrund des bestehenden Fachkräftemangels	31.12.2019
I.2.2.14A	Teilnahme am klärenden Dialog	31.12.2019

**Klinikum Oldenburg AÖR**

Allgemeine Informationen zur Einrichtung:

<b>IKNR</b>	<b>260340740</b>	
Standortnummer	0	
Versorgungsstufe	1	Erfüllt die ärztliche Leitung / Stellvertretung die vorgegebene(n) Qualifikation(en) gem. QFR-RL?
Ärztliche Leitung Geburtshilfe	Prof. Dr. Eduard Malik	ja
Ärztliche Stellv. der Leitung Geburtshilfe	PD Dr. Dörte Lüdders	ja
Ärztliche Leitung Neonatologie	Prof. Dr. Axel Heep	ja
Ärztliche Stellv. der Leitung Neonatologie	Dr. Eva Cloppenburg	ja

Standortbezogene Ergebnisse der Strukturabfrage:

I.1 Geburtshilfe											I.2 Neonatologie			
I.1.1 Ärztliche Versorgung				I.1.2 Hebammenhilfliche oder entbindungspflegerische Versorgung							I.2.1 Ärztliche Versorgung			
I.1.1.2	I.1.1.3	I.1.1.4a	I.1.1.4b	I.1.2.1	I.1.2.2	I.1.2.3	I.1.2.4	I.1.2.5	I.1.2.6	I.1.2.7	I.2.1.2	I.2.1.3	I.2.1.4a	I.2.1.4b
ja	ja	ja	ja	ja	ja	ja	ja	ja	ja	ja	ja	ja	ja	ja

I.2 Neonatologie														
I.2.2 Pflegerische Versorgung														
I.2.2.1	I.2.2.2	I.2.2.3	I.2.2.4	I.2.2.5a	I.2.2.5b	I.2.2.6	I.2.2.7	I.2.2.8	I.2.2.9a	I.2.2.9b	I.2.2.9c	I.2.2.10	I.2.2.11	I.2.2.12a
034.70	008.37	024.12	008.95	025.79	ja	ja	nein	nein	098.53	1085	1069	7	ja	ja

I.2 Neonatologie						I.3 Infrastruktur							
I.2.2 Pflegerische Versorgung						I.3.1 Lokal. von Entbind.bereich u. neonatolog. IS	I.3.2 Geräteausstattung der neonatologischen Intensivstation						
I.2.2.12b	I.2.2.12c	I.2.2.12d	I.2.2.13	I.2.2.14a	I.2.2.14b	I.3.1	I.3.2.1	I.3.2.2	I.3.2.3	I.3.2.4	I.3.2.5	I.3.2.6	I.3.2.7
			ja	ja	ja	ja	ja	ja	ja	ja	ja	ja	ja

I.3 Infrastruktur				I.4 Ärztliche und nicht ärztliche Dienstleistungen					
I.3.2 Geräteausstattung der neonatologischen Intensivstation	I.3.3 Voraussetzungen für eine neonatologische Notfallversorgung außerhalb des eigenen Perinatalzentrums Level 1		I.3.4 Voraussetzungen für eine kinderchirurgische Versorgung	I.4.1 Ärztliche Dienstleistungen					
I.3.2.8	I.3.2.9	I.3.3	I.3.4	I.4.1.1a	I.4.1.1b	I.4.1.2a	I.4.1.2b	I.4.1.3.1	I.4.1.3.2a
ja	ja	ja	ja	ja	eigene Fachabteilung	ja	eigene Fachabteilung	ja	ja

I.4 Ärztliche und nicht ärztliche Dienstleistungen										
I.4.1 Ärztliche Dienstleistungen								I.4.2 Nicht ärztliche Dienstleistungen		
I.4.1.3.2b	I.4.1.4a	I.4.1.4b	I.4.1.5a	I.4.1.5.b	I.4.1.6a	I.4.1.6b	I.4.1.7a	I.4.1.7b	I.4.2.1a	I.4.2.1b
eigene Fachabteilung	ja	eigene Fachabteilung	ja	eigene Fachabteilung	ja	Kooperationspartner	ja	eigene Fachabteilung	ja	eigene Fachabteilung

I.4 Ärztliche und nicht ärztliche Dienstleistungen						I.5 Qualitätssicherungsverfahren			
I.4.2 Nicht-ärztliche Dienstleistungen				I.4.3 Professionelle psychosoziale Betreuung		I.5.1 Entlassvorbereitung und Überleitung in sozialmedizinische Nachsorge		I.5.2 Überleitung in eine strukturierte entwicklungsneurologische, diagnostische und gegebenenfalls therapeutische Betreuung	I.5.3 Verordnung sozialmedizinischer Nachsorge
I.4.2.2a	I.4.2.2b	I.4.2.3a	I.4.2.3b	I.4.3.1a	I.4.3.1b	I.5.1.1		I.5.2.1	I.5.3
ja	eigene Fachabteilung	ja	eigene Fachabteilung	ja	eigene Mitarbeiter	ja		ja	ja

I.5 Qualitätssicherungsverfahren				
I.5.4 Teilnahme an speziellen Qualitätssicherungsverfahren			I.5.5 Interdisziplinäre Fallbesprechungen	
I.5.4.1a	I.5.4.1b	I.5.4.2	I.5.5.1	I.5.5.2
ja	NEO-KISS	ja	ja	ja

I.2.3 Begründung, falls die Anforderungen an die ärztliche Besetzung und Qualifikation oder die pflegerische Versorgung im Perinatalzentrum Level 1 (Neonatologie) nicht bzw. nicht vollständig erfüllt werden

Art der Anforderung	Begründung der Nichterfüllung	Geplanter Zeitpunkt der Erfüllung
I.2.2.14A	Patientenseitig: Mehrlingsgeburten, Verlegungen von Mehrlingen bzw. generell externe Verlegungen in das Klinikum, Zustandsverschlechterung bzw. interne Rückverlegung auf Intensiv der NEO, Personalseitig: ungeplante Personalausfälle auf Grund von Krankheit, Schwangerschaft od. Kündigung, Personalengpass auf Grund von mangelndem Rekrutierungspotential auf int. u. ext. Arbeitsmarkt	
I.2.2.7	Patientenseitig: Mehrlingsgeburten, Verlegungen von Mehrlingen bzw. generell externe Verlegungen in das Klinikum, Zustandsverschlechterung bzw. interne Rückverlegung auf Intensiv der NEO, Personalseitig: ungeplante Personalausfälle auf Grund von Krankheit, Schwangerschaft od. Kündigung, Personalengpass auf Grund von mangelndem Rekrutierungspotential auf int. u. ext. Arbeitsmarkt	
I.2.2.8	Patientenseitig: Mehrlingsgeburten, Verlegungen von Mehrlingen bzw. generell externe Verlegungen in das Klinikum, Zustandsverschlechterung bzw. interne Rückverlegung auf Intensiv der NEO, Personalseitig: ungeplante Personalausfälle auf Grund von Krankheit, Schwangerschaft od. Kündigung, Personalengpass auf Grund von mangelndem Rekrutierungspotential auf int. u. ext. Arbeitsmarkt	

**St. Marienhospital Vechta gemeinnützige GmbH**

Allgemeine Informationen zur Einrichtung:

<b>IKNR</b>	<b>260340988</b>	
Standortnummer	1	
Versorgungsstufe	1	Erfüllt die ärztliche Leitung / Stellvertretung die vorgegebene(n) Qualifikation(en) gem. QFR-RL?
Ärztliche Leitung Geburtshilfe	Dr. Dietmar Seeger	ja
Ärztliche Stellv. der Leitung Geburtshilfe	Irina Wagner	ja
Ärztliche Leitung Neonatologie	Dr. Oliver Schirmmacher	ja
Ärztliche Stellv. der Leitung Neonatologie	Dr. Jürgen Holtvogt	ja

Standortbezogene Ergebnisse der Strukturabfrage:

I.1 Geburtshilfe											I.2 Neonatologie			
I.1.1 Ärztliche Versorgung				I.1.2 Hebammenhilfliche oder entbindungspflegerische Versorgung							I.2.1 Ärztliche Versorgung			
I.1.1.2	I.1.1.3	I.1.1.4a	I.1.1.4b	I.1.2.1	I.1.2.2	I.1.2.3	I.1.2.4	I.1.2.5	I.1.2.6	I.1.2.7	I.2.1.2	I.2.1.3	I.2.1.4a	I.2.1.4b
ja	ja	ja	ja	ja	ja	ja	ja	ja	ja	ja	ja	ja	ja	ja

I.2 Neonatologie														
I.2.2 Pflegerische Versorgung														
I.2.2.1	I.2.2.2	I.2.2.3	I.2.2.4	I.2.2.5a	I.2.2.5b	I.2.2.6	I.2.2.7	I.2.2.8	I.2.2.9a	I.2.2.9b	I.2.2.9c	I.2.2.10	I.2.2.11	I.2.2.12a
028.09	009.33	033.20	007.33	026.10	ja	ja	nein	nein	081.01	890	721	2	ja	



I.2 Neonatologie						I.3 Infrastruktur							
I.2.2 Pflegerische Versorgung						I.3.1 Lokal. von Entbind.bereich u. neonatolog. IS	I.3.2 Geräteausstattung der neonatologischen Intensivstation						
I.2.2.12b	I.2.2.12c	I.2.2.12d	I.2.2.13	I.2.2.14a	I.2.2.14b	I.3.1	I.3.2.1	I.3.2.2	I.3.2.3	I.3.2.4	I.3.2.5	I.3.2.6	I.3.2.7
2	3	0005.5	ja	nein	keine Angabe notwendig	ja	ja	ja	ja	ja	ja	ja	ja

I.3 Infrastruktur				I.4 Ärztliche und nicht ärztliche Dienstleistungen					
I.3.2 Geräteausstattung der neonatologischen Intensivstation	I.3.3 Voraussetzungen für eine neonatologische Notfallversorgung außerhalb des eigenen Perinatalzentrums Level 1		I.3.4 Voraussetzungen für eine kinderchirurgische Versorgung	I.4.1 Ärztliche Dienstleistungen					
I.3.2.8	I.3.2.9	I.3.3	I.3.4	I.4.1.1a	I.4.1.1b	I.4.1.2a	I.4.1.2b	I.4.1.3.1	I.4.1.3.2a
ja	ja	ja	ja	ja	Kooperationspartner	ja	eigene Fachabteilung	ja	ja

I.4 Ärztliche und nicht ärztliche Dienstleistungen										
I.4.1 Ärztliche Dienstleistungen									I.4.2 Nicht ärztliche Dienstleistungen	
I.4.1.3.2b	I.4.1.4a	I.4.1.4b	I.4.1.5a	I.4.1.5.b	I.4.1.6a	I.4.1.6b	I.4.1.7a	I.4.1.7b	I.4.2.1a	I.4.2.1b
Kooperationspartner	ja	Kooperationspartner	ja	Kooperationspartner	ja	Kooperationspartner	ja	Kooperationspartner	ja	eigene Fachabteilung

I.4 Ärztliche und nicht ärztliche Dienstleistungen						I.5 Qualitätssicherungsverfahren				
I.4.2 Nicht-ärztliche Dienstleistungen				I.4.3 Professionelle psychosoziale Betreuung		I.5.1 Entlassvorbereitung und Überleitung in sozialmedizinische Nachsorge		I.5.2 Überleitung in eine strukturierte entwicklungsneurologische, diagnostische und gegebenenfalls therapeutische Betreuung		I.5.3 Verordnung sozialmedizinischer Nachsorge
I.4.2.2a	I.4.2.2b	I.4.2.3a	I.4.2.3b	I.4.3.1a	I.4.3.1b	I.5.1.1		I.5.2.1		I.5.3
ja	Kooperationspartner	ja	Kooperationspartner	ja	eigene Mitarbeiter	ja		ja		ja

I.5 Qualitätssicherungsverfahren				
I.5.4 Teilnahme an speziellen Qualitätssicherungsverfahren			I.5.5 Interdisziplinäre Fallbesprechungen	
I.5.4.1a	I.5.4.1b	I.5.4.2	I.5.5.1	I.5.5.2
ja	NEO-KISS	ja	ja	ja

I.2.3 Begründung, falls die Anforderungen an die ärztliche Besetzung und Qualifikation oder die pflegerische Versorgung im Perinatalzentrum Level 1 (Neonatologie) nicht bzw. nicht vollständig erfüllt werden

Art der Anforderung	Begründung der Nichterfüllung	Geplanter Zeitpunkt der Erfüllung
I.2.2.7	kurzfristig hohes Patientenaufkommen, kurzfristiger Personalausfall, Abmeldung von Nachbarkliniken	31.12.2019
I.2.2.8	kurzfristig hohes Patientenaufkommen, kurzfristiger Personalausfall, Abmeldung von Nachbarkliniken	31.12.2019

**Christliches Kinderhospital in Kooperation mit dem Klinikum Osnabrück**

Allgemeine Informationen zur Einrichtung:

<b>IKNR</b>	<b>260342183</b>	
Standortnummer	0	
Versorgungsstufe	1	Erfüllt die ärztliche Leitung / Stellvertretung die vorgegebene(n) Qualifikation(en) gem. QFR-RL?
Ärztliche Leitung Geburtshilfe	PD Dr. Dr. Yves Garnier	ja
Ärztliche Stellv. der Leitung Geburtshilfe	Dr. Anette Mosel	ja
Ärztliche Leitung Neonatologie	PD Dr. Burkhard Rodeck	ja
Ärztliche Stellv. der Leitung Neonatologie	Dr. Jürgen Nawracala	ja

Standortbezogene Ergebnisse der Strukturabfrage:

I.1 Geburtshilfe											I.2 Neonatologie			
I.1.1 Ärztliche Versorgung				I.1.2 Hebammenhilfliche oder entbindungspflegerische Versorgung							I.2.1 Ärztliche Versorgung			
I.1.1.2	I.1.1.3	I.1.1.4a	I.1.1.4b	I.1.2.1	I.1.2.2	I.1.2.3	I.1.2.4	I.1.2.5	I.1.2.6	I.1.2.7	I.2.1.2	I.2.1.3	I.2.1.4a	I.2.1.4b
ja	ja	ja	ja	ja	ja	ja	ja	ja	ja	ja	ja	ja	ja	ja

I.2 Neonatologie														
I.2.2 Pflegerische Versorgung														
I.2.2.1	I.2.2.2	I.2.2.3	I.2.2.4	I.2.2.5a	I.2.2.5b	I.2.2.6	I.2.2.7	I.2.2.8	I.2.2.9a	I.2.2.9b	I.2.2.9c	I.2.2.10	I.2.2.11	I.2.2.12a
029.32	004.88	016.64	011.85	040.41	ja	ja	nein	nein	093.59	811	759	20	ja	ja

I.2 Neonatologie						I.3 Infrastruktur							
I.2.2 Pflegerische Versorgung						I.3.1 Lokal. von Entbind.bereich u. neonatolog. IS	I.3.2 Geräteausstattung der neonatologischen Intensivstation						
I.2.2.12b	I.2.2.12c	I.2.2.12d	I.2.2.13	I.2.2.14a	I.2.2.14b	I.3.1	I.3.2.1	I.3.2.2	I.3.2.3	I.3.2.4	I.3.2.5	I.3.2.6	I.3.2.7
0002.0	0002.5	0004.0	ja	ja	ja	ja	ja	ja	ja	ja	ja	ja	ja

I.3 Infrastruktur				I.4 Ärztliche und nicht ärztliche Dienstleistungen							
I.3.2 Geräteausstattung der neonatologischen Intensivstation	I.3.3 Voraussetzungen für eine neonatologische Notfallversorgung außerhalb des eigenen Perinatalzentrums Level 1		I.3.4 Voraussetzungen für eine kinderchirurgische Versorgung	I.4.1 Ärztliche Dienstleistungen							
I.3.2.8	I.3.2.9		I.3.3	I.3.4		I.4.1.1a	I.4.1.1b	I.4.1.2a	I.4.1.2b	I.4.1.3.1	I.4.1.3.2a
ja	ja		ja	ja		ja	eigene Fachabteilung	ja	Kooperationspartner	ja	ja

I.4 Ärztliche und nicht ärztliche Dienstleistungen										
I.4.1 Ärztliche Dienstleistungen								I.4.2 Nicht ärztliche Dienstleistungen		
I.4.1.3.2b	I.4.1.4a	I.4.1.4b	I.4.1.5a	I.4.1.5.b	I.4.1.6a	I.4.1.6b	I.4.1.7a	I.4.1.7b	I.4.2.1a	I.4.2.1b
Kooperationspartner	ja	Kooperationspartner	ja	eigene Fachabteilung	ja	Kooperationspartner	ja	Kooperationspartner	ja	Kooperationspartner

I.4 Ärztliche und nicht ärztliche Dienstleistungen						I.5 Qualitätssicherungsverfahren				
I.4.2 Nicht-ärztliche Dienstleistungen				I.4.3 Professionelle psychosoziale Betreuung		I.5.1 Entlassvorbereitung und Überleitung in sozialmedizinische Nachsorge		I.5.2 Überleitung in eine strukturierte entwicklungsneurologische, diagnostische und gegebenenfalls therapeutische Betreuung		I.5.3 Verordnung sozialmedizinischer Nachsorge
I.4.2.2a	I.4.2.2b	I.4.2.3a	I.4.2.3b	I.4.3.1a	I.4.3.1b	I.5.1.1		I.5.2.1		I.5.3
ja	Kooperationspartner	ja	Kooperationspartner	ja	eigene Mitarbeiter	ja		ja		ja

I.5 Qualitätssicherungsverfahren				
I.5.4 Teilnahme an speziellen Qualitätssicherungsverfahren			I.5.5 Interdisziplinäre Fallbesprechungen	
I.5.4.1a	I.5.4.1b	I.5.4.2	I.5.5.1	I.5.5.2
ja	NEO-KISS	ja	ja	ja

I.2.3 Begründung, falls die Anforderungen an die ärztliche Besetzung und Qualifikation oder die pflegerische Versorgung im Perinatalzentrum Level 1 (Neonatologie) nicht bzw. nicht vollständig erfüllt werden

<b>Art der Anforderung</b>	<b>Begründung der Nichterfüllung</b>	<b>Geplanter Zeitpunkt der Erfüllung</b>
I.2.2.7	Personalaufbau aufgrund von schwangeren und langzeiterkrankten Mitarbeiterinnen nur gering möglich	31.12.2019
I.2.2.8	Personalaufbau aufgrund von schwangeren und langzeiterkrankten Mitarbeiterinnen nur gering möglich	31.12.2019
I.2.2.7	Personalaufbau durch Vielzahl von schwangeren Mitarbeiterinnen nur gering möglich	31.12.2019
I.2.2.8	Personalaufbau durch Vielzahl von schwangeren Mitarbeiterinnen nur gering möglich	31.12.2019

**Christliches Kinderhospital in Kooperation mit dem Marienhospital Osnabrück**

Allgemeine Informationen zur Einrichtung:

<b>IKNR</b>	<b>260342183</b>	
Standortnummer	0	
Versorgungsstufe	1	Erfüllt die ärztliche Leitung / Stellvertretung die vorgegebene(n) Qualifikation(en) gem. QFR-RL?
Ärztliche Leitung Geburtshilfe	Dr. Götz Menke	ja
Ärztliche Stellv. der Leitung Geburtshilfe	Tanja Friepörtner	ja
Ärztliche Leitung Neonatologie	PD Dr. Burkhard Rodeck	ja
Ärztliche Stellv. der Leitung Neonatologie	Dr. Volkmar Kunde	ja

Standortbezogene Ergebnisse der Strukturabfrage:

I.1 Geburtshilfe											I.2 Neonatologie			
I.1.1 Ärztliche Versorgung				I.1.2 Hebammenhilfliche oder entbindungspflegerische Versorgung							I.2.1 Ärztliche Versorgung			
I.1.1.2	I.1.1.3	I.1.1.4a	I.1.1.4b	I.1.2.1	I.1.2.2	I.1.2.3	I.1.2.4	I.1.2.5	I.1.2.6	I.1.2.7	I.2.1.2	I.2.1.3	I.2.1.4a	I.2.1.4b
ja	ja	ja	ja	ja	ja	ja	ja	ja	ja	ja	ja	ja	ja	ja

I.2 Neonatologie														
I.2.2 Pflegerische Versorgung														
I.2.2.1	I.2.2.2	I.2.2.3	I.2.2.4	I.2.2.5a	I.2.2.5b	I.2.2.6	I.2.2.7	I.2.2.8	I.2.2.9a	I.2.2.9b	I.2.2.9c	I.2.2.10	I.2.2.11	I.2.2.12a
037.68	015.19	040.31	004.36	011.56	ja	ja	nein	nein	093.30	1089	1016	31	ja	ja

I.2 Neonatologie						I.3 Infrastruktur							
I.2.2 Pflegerische Versorgung						I.3.1 Lokal. von Entbind.bereich u. neonatolog. IS	I.3.2 Geräteausstattung der neonatologischen Intensivstation						
I.2.2.12b	I.2.2.12c	I.2.2.12d	I.2.2.13	I.2.2.14a	I.2.2.14b	I.3.1	I.3.2.1	I.3.2.2	I.3.2.3	I.3.2.4	I.3.2.5	I.3.2.6	I.3.2.7
0002.0	0002.5	0004.0	ja	ja	ja	ja	ja	ja	ja	ja	ja	ja	ja

I.3 Infrastruktur				I.4 Ärztliche und nicht ärztliche Dienstleistungen					
I.3.2 Geräteausstattung der neonatologischen Intensivstation	I.3.3 Voraussetzungen für eine neonatologische Notfallversorgung außerhalb des eigenen Perinatalzentrums Level 1		I.3.4 Voraussetzungen für eine kinderchirurgische Versorgung	I.4.1 Ärztliche Dienstleistungen					
I.3.2.8	I.3.2.9	I.3.3	I.3.4	I.4.1.1a	I.4.1.1b	I.4.1.2a	I.4.1.2b	I.4.1.3.1	I.4.1.3.2a
ja	ja	ja	ja	ja	eigene Fachabteilung	ja	Kooperationspartner	ja	ja

I.4 Ärztliche und nicht ärztliche Dienstleistungen										
I.4.1 Ärztliche Dienstleistungen								I.4.2 Nicht ärztliche Dienstleistungen		
I.4.1.3.2b	I.4.1.4a	I.4.1.4b	I.4.1.5a	I.4.1.5.b	I.4.1.6a	I.4.1.6b	I.4.1.7a	I.4.1.7b	I.4.2.1a	I.4.2.1b
Kooperationspartner	ja	Kooperationspartner	ja	eigene Fachabteilung	ja	Kooperationspartner	ja	Kooperationspartner	ja	Kooperationspartner

I.4 Ärztliche und nicht ärztliche Dienstleistungen						I.5 Qualitätssicherungsverfahren			
I.4.2 Nicht-ärztliche Dienstleistungen				I.4.3 Professionelle psychosoziale Betreuung		I.5.1 Entlassvorbereitung und Überleitung in sozialmedizinische Nachsorge		I.5.2 Überleitung in eine strukturierte entwicklungsneurologische, diagnostische und gegebenenfalls therapeutische Betreuung	I.5.3 Verordnung sozialmedizinischer Nachsorge
I.4.2.2a	I.4.2.2b	I.4.2.3a	I.4.2.3b	I.4.3.1a	I.4.3.1b	I.5.1.1		I.5.2.1	I.5.3
ja	Kooperationspartner	ja	Kooperationspartner	ja	eigene Mitarbeiter	ja		ja	ja

I.5 Qualitätssicherungsverfahren				
I.5.4 Teilnahme an speziellen Qualitätssicherungsverfahren			I.5.5 Interdisziplinäre Fallbesprechungen	
I.5.4.1a	I.5.4.1b	I.5.4.2	I.5.5.1	I.5.5.2
ja	NEO-KISS	ja	ja	ja

I.2.3 Begründung, falls die Anforderungen an die ärztliche Besetzung und Qualifikation oder die pflegerische Versorgung im Perinatalzentrum Level 1 (Neonatologie) nicht bzw. nicht vollständig erfüllt werden

Art der Anforderung	Begründung der Nichterfüllung	Geplanter Zeitpunkt der Erfüllung
I.2.2.7	Personalaufbau aufgrund von schwangeren und langzeiterkrankten Mitarbeiterinnen nur gering möglich	31.12.2019
I.2.2.8	Personalaufbau aufgrund von schwangeren und langzeiterkrankten Mitarbeiterinnen nur gering möglich	31.12.2019
I.2.2.7	Personalaufbau durch Vielzahl von schwangeren Mitarbeiterinnen nur gering möglich	31.12.2019
I.2.2.8	Personalaufbau durch Vielzahl von schwangeren Mitarbeiterinnen nur gering möglich	31.12.2019



**Gesundheit Nord gmbH Klinikum Links der Weser Bremen**

Allgemeine Informationen zur Einrichtung:

<b>IKNR</b>	<b>260400048</b>	
Standortnummer	1	
Versorgungsstufe	1	Erfüllt die ärztliche Leitung / Stellvertretung die vorgegebene(n) Qualifikation(en) gem. QFR-RL?
Ärztliche Leitung Geburtshilfe	Dr. Knud Petersen	ja
Ärztliche Stellv. der Leitung Geburtshilfe	Dr. Justyna Siluszyk	ja
Ärztliche Leitung Neonatologie	Dr. Hans Thorsten Körner	ja
Ärztliche Stellv. der Leitung Neonatologie	Bianca Drewes	ja

Standortbezogene Ergebnisse der Strukturabfrage:

I.1 Geburtshilfe											I.2 Neonatologie			
I.1.1 Ärztliche Versorgung				I.1.2 Hebammenhilfliche oder entbindungspflegerische Versorgung							I.2.1 Ärztliche Versorgung			
I.1.1.2	I.1.1.3	I.1.1.4a	I.1.1.4b	I.1.2.1	I.1.2.2	I.1.2.3	I.1.2.4	I.1.2.5	I.1.2.6	I.1.2.7	I.2.1.2	I.2.1.3	I.2.1.4a	I.2.1.4b
ja	ja	ja	ja	ja	ja	ja	ja	ja	ja	ja	ja	ja	ja	ja

I.2 Neonatologie														
I.2.2 Pflegerische Versorgung														
I.2.2.1	I.2.2.2	I.2.2.3	I.2.2.4	I.2.2.5a	I.2.2.5b	I.2.2.6	I.2.2.7	I.2.2.8	I.2.2.9a	I.2.2.9b	I.2.2.9c	I.2.2.10	I.2.2.11	I.2.2.12a
048.48	015.10	0031.2	018.57	0038.3	ja	ja	ja	nein	097.17	1095	1064	8	ja	ja

I.2 Neonatologie						I.3 Infrastruktur							
I.2.2 Pflegerische Versorgung						I.3.1 Lokal. von Entbind.bereich u. neonatolog. IS	I.3.2 Geräteausstattung der neonatologischen Intensivstation						
I.2.2.12b	I.2.2.12c	I.2.2.12d	I.2.2.13	I.2.2.14a	I.2.2.14b	I.3.1	I.3.2.1	I.3.2.2	I.3.2.3	I.3.2.4	I.3.2.5	I.3.2.6	I.3.2.7
2	4	6	ja	ja	ja	ja	ja	ja	ja	ja	ja	ja	ja

I.3 Infrastruktur				I.4 Ärztliche und nicht ärztliche Dienstleistungen					
I.3.2 Geräteausstattung der neonatologischen Intensivstation	I.3.3 Voraussetzungen für eine neonatologische Notfallversorgung außerhalb des eigenen Perinatalzentrums Level 1		I.3.4 Voraussetzungen für eine kinderchirurgische Versorgung	I.4.1 Ärztliche Dienstleistungen					
I.3.2.8	I.3.2.9	I.3.3	I.3.4	I.4.1.1a	I.4.1.1b	I.4.1.2a	I.4.1.2b	I.4.1.3.1	I.4.1.3.2a
ja	ja	ja	ja	ja	Kooperationspartner	ja	eigene Fachabteilung	ja	ja

I.4 Ärztliche und nicht ärztliche Dienstleistungen										
I.4.1 Ärztliche Dienstleistungen								I.4.2 Nicht ärztliche Dienstleistungen		
I.4.1.3.2b	I.4.1.4a	I.4.1.4b	I.4.1.5a	I.4.1.5.b	I.4.1.6a	I.4.1.6b	I.4.1.7a	I.4.1.7b	I.4.2.1a	I.4.2.1b
Kooperationspartner	ja	eigene Fachabteilung	ja	eigene Fachabteilung	ja	Kooperationspartner	ja	Kooperationspartner	ja	eigene Fachabteilung

I.4 Ärztliche und nicht ärztliche Dienstleistungen						I.5 Qualitätssicherungsverfahren				
I.4.2 Nicht-ärztliche Dienstleistungen				I.4.3 Professionelle psychosoziale Betreuung		I.5.1 Entlassvorbereitung und Überleitung in sozialmedizinische Nachsorge	I.5.2 Überleitung in eine strukturierte entwicklungsneurologische, diagnostische und gegebenenfalls therapeutische Betreuung		I.5.3 Verordnung sozialmedizinischer Nachsorge	
I.4.2.2a	I.4.2.2b	I.4.2.3a	I.4.2.3b	I.4.3.1a	I.4.3.1b	I.5.1.1	I.5.2.1		I.5.3	
ja	Kooperationspartner	ja	eigene Fachabteilung	ja	eigene Mitarbeiter	ja	ja		ja	

I.5 Qualitätssicherungsverfahren				
I.5.4 Teilnahme an speziellen Qualitätssicherungsverfahren			I.5.5 Interdisziplinäre Fallbesprechungen	
I.5.4.1a	I.5.4.1b	I.5.4.2	I.5.5.1	I.5.5.2
ja	NEO-KISS	ja	ja	ja

I.2.3 Begründung, falls die Anforderungen an die ärztliche Besetzung und Qualifikation oder die pflegerische Versorgung im Perinatalzentrum Level 1 (Neonatologie) nicht bzw. nicht vollständig erfüllt werden

Art der Anforderung	Begründung der Nichterfüllung	Geplanter Zeitpunkt der Erfüllung
I.2.2.8	Keine ausreichende Zahl an qualifizierten Pflegekräften auf dem Arbeitsmarkt.	31.12.2019
I.2.2.14A	Keine ausreichende Zahl an qualifizierten Pflegekräften auf dem Arbeitsmarkt.	31.12.2019

**Florence-Nightingale-Krankenhaus Düsseldorf**

Allgemeine Informationen zur Einrichtung:

IKNR	260510121	
Standortnummer	0	
Versorgungsstufe	1	Erfüllt die ärztliche Leitung / Stellvertretung die vorgegebene(n) Qualifikation(en) gem. QFR-RL?
Ärztliche Leitung Geburtshilfe	Prof. Dr. med. Björn Lampe	ja
Ärztliche Stellv. der Leitung Geburtshilfe	Dr. med. Matthias Jörgens	ja
Ärztliche Leitung Neonatologie	Dr. med. Martin Berghäuser	ja
Ärztliche Stellv. der Leitung Neonatologie	Anka Pecnik	ja

Standortbezogene Ergebnisse der Strukturabfrage:

I.1 Geburtshilfe											I.2 Neonatologie			
I.1.1 Ärztliche Versorgung				I.1.2 Hebammenhilfliche oder entbindungspflegerische Versorgung							I.2.1 Ärztliche Versorgung			
I.1.1.2	I.1.1.3	I.1.1.4a	I.1.1.4b	I.1.2.1	I.1.2.2	I.1.2.3	I.1.2.4	I.1.2.5	I.1.2.6	I.1.2.7	I.2.1.2	I.2.1.3	I.2.1.4a	I.2.1.4b
ja	ja	ja	nein	ja	ja	ja	ja	ja	ja	ja	ja	ja	ja	ja

I.2 Neonatologie														
I.2.2 Pflegerische Versorgung														
I.2.2.1	I.2.2.2	I.2.2.3	I.2.2.4	I.2.2.5a	I.2.2.5b	I.2.2.6	I.2.2.7	I.2.2.8	I.2.2.9a	I.2.2.9b	I.2.2.9c	I.2.2.10	I.2.2.11	I.2.2.12a
040.70	012.80	031.45	012.10	029.72	ja	ja	nein	nein	093.33	1095	1022	40	ja	ja

I.2 Neonatologie						I.3 Infrastruktur							
I.2.2 Pflegerische Versorgung						I.3.1 Lokal. von Entbind.bereich u. neonatolog. IS	I.3.2 Geräteausstattung der neonatologischen Intensivstation						
I.2.2.12b	I.2.2.12c	I.2.2.12d	I.2.2.13	I.2.2.14a	I.2.2.14b	I.3.1	I.3.2.1	I.3.2.2	I.3.2.3	I.3.2.4	I.3.2.5	I.3.2.6	I.3.2.7
3	3	6	ja	ja	ja	ja	ja	ja	ja	ja	ja	ja	ja

I.3 Infrastruktur				I.4 Ärztliche und nicht ärztliche Dienstleistungen					
I.3.2 Geräteausstattung der neonatologischen Intensivstation	I.3.3 Voraussetzungen für eine neonatologische Notfallversorgung außerhalb des eigenen Perinatalzentrums Level 1		I.3.4 Voraussetzungen für eine kinderchirurgische Versorgung	I.4.1 Ärztliche Dienstleistungen					
I.3.2.8	I.3.2.9	I.3.3	I.3.4	I.4.1.1a	I.4.1.1b	I.4.1.2a	I.4.1.2b	I.4.1.3.1	I.4.1.3.2a
ja	ja	ja	ja	ja	eigene Fachabteilung	ja	beides	ja	ja

I.4 Ärztliche und nicht ärztliche Dienstleistungen										
I.4.1 Ärztliche Dienstleistungen								I.4.2 Nicht ärztliche Dienstleistungen		
I.4.1.3.2b	I.4.1.4a	I.4.1.4b	I.4.1.5a	I.4.1.5.b	I.4.1.6a	I.4.1.6b	I.4.1.7a	I.4.1.7b	I.4.2.1a	I.4.2.1b
Kooperationspartner	ja	Kooperationspartner	ja	eigene Fachabteilung	ja	Kooperationspartner	ja	Kooperationspartner	ja	Kooperationspartner

I.4 Ärztliche und nicht ärztliche Dienstleistungen						I.5 Qualitätssicherungsverfahren				
I.4.2 Nicht-ärztliche Dienstleistungen				I.4.3 Professionelle psychosoziale Betreuung		I.5.1 Entlassvorbereitung und Überleitung in sozialmedizinische Nachsorge		I.5.2 Überleitung in eine strukturierte entwicklungsneurologische, diagnostische und gegebenenfalls therapeutische Betreuung	I.5.3 Verordnung sozialmedizinischer Nachsorge	
I.4.2.2a	I.4.2.2b	I.4.2.3a	I.4.2.3b	I.4.3.1a	I.4.3.1b	I.5.1.1		I.5.2.1		I.5.3
ja	Kooperationspartner	ja	Kooperationspartner	ja	eigene Mitarbeiter	ja		ja		ja

I.5 Qualitätssicherungsverfahren				
I.5.4 Teilnahme an speziellen Qualitätssicherungsverfahren			I.5.5 Interdisziplinäre Fallbesprechungen	
I.5.4.1a	I.5.4.1b	I.5.4.2	I.5.5.1	I.5.5.2
ja	NEO-KISS	ja	ja	ja

I.1.3 Begründung, falls die Anforderungen an die ärztliche Besetzung und Qualifikation oder die Hebammenhilfliche oder entbindungspflegerische Versorgung im Perinatalzentrum Level 1 (Geburtshilfe) nicht bzw. nicht vollständig erfüllt werden

Art der Anforderung	Begründung der Nichterfüllung	Geplanter Zeitpunkt der Erfüllung
I.1.1.4B	Aufgrund Personalwechsel und Neuanstellung aktuell beantragt	01.02.2019

I.2.3 Begründung, falls die Anforderungen an die ärztliche Besetzung und Qualifikation oder die pflegerische Versorgung im Perinatalzentrum Level 1 (Neonatologie) nicht bzw. nicht vollständig erfüllt werden

Art der Anforderung	Begründung der Nichterfüllung	Geplanter Zeitpunkt der Erfüllung
I.2.2.7	Stellen sind ausgeschrieben. Kontinuierliches Weiterbildungsprogramm f. d. Pflege. Umsetzung der Anforderungen für Ende 2019 angestrebt.	31.12.2019
I.2.2.8	Stellen sind ausgeschrieben. Kontinuierliches Weiterbildungsprogramm f. d. Pflege. Umsetzung der Anforderungen für Ende 2019 angestrebt.	31.12.2019
I.2.2.14A	Teilnahme am Klärenden Dialog	31.12.2019

**Universitätsklinikum Düsseldorf**

Allgemeine Informationen zur Einrichtung:

<b>IKNR</b>	<b>260510018</b>		
Standortnummer	1		
Versorgungsstufe	1	Erfüllt die ärztliche Leitung / Stellvertretung die vorgegebene(n) Qualifikation(en) gem. QFR-RL?	
Ärztliche Leitung Geburtshilfe	Dr. Percy Balan	ja	
Ärztliche Stellv. der Leitung Geburtshilfe	Dr. Gabriele Bizjak	ja	
Ärztliche Leitung Neonatologie	Prof. Dr. Thomas Höhn	ja	
Ärztliche Stellv. der Leitung Neonatologie	Dr. Klaus Lohmeier	ja	

Standortbezogene Ergebnisse der Strukturabfrage:

I.1 Geburtshilfe											I.2 Neonatologie			
I.1.1 Ärztliche Versorgung				I.1.2 Hebammenhilfliche oder entbindungspflegerische Versorgung							I.2.1 Ärztliche Versorgung			
I.1.1.2	I.1.1.3	I.1.1.4a	I.1.1.4b	I.1.2.1	I.1.2.2	I.1.2.3	I.1.2.4	I.1.2.5	I.1.2.6	I.1.2.7	I.2.1.2	I.2.1.3	I.2.1.4a	I.2.1.4b
ja	ja	ja	ja	ja	ja	ja	ja	ja	ja	ja	ja	ja	ja	ja

I.2 Neonatologie														
I.2.2 Pflegerische Versorgung														
I.2.2.1	I.2.2.2	I.2.2.3	I.2.2.4	I.2.2.5a	I.2.2.5b	I.2.2.6	I.2.2.7	I.2.2.8	I.2.2.9a	I.2.2.9b	I.2.2.9c	I.2.2.10	I.2.2.11	I.2.2.12a
0026.1	0005.1	019.54	004.45	0017.1	nein	nein	nein	nein	085.61	1001	857	78	ja	ja

I.2 Neonatologie						I.3 Infrastruktur							
I.2.2 Pflegerische Versorgung						I.3.1 Lokal. von Entbind.bereich u. neonatolog. IS	I.3.2 Geräteausstattung der neonatologischen Intensivstation						
I.2.2.12b	I.2.2.12c	I.2.2.12d	I.2.2.13	I.2.2.14a	I.2.2.14b	I.3.1	I.3.2.1	I.3.2.2	I.3.2.3	I.3.2.4	I.3.2.5	I.3.2.6	I.3.2.7
2	3	4	ja	ja	ja	ja	ja	ja	ja	ja	ja	ja	ja

I.3 Infrastruktur				I.4 Ärztliche und nicht ärztliche Dienstleistungen					
I.3.2 Geräteausstattung der neonatologischen Intensivstation	I.3.3 Voraussetzungen für eine neonatologische Notfallversorgung außerhalb des eigenen Perinatalzentrums Level 1		I.3.4 Voraussetzungen für eine kinderchirurgische Versorgung	I.4.1 Ärztliche Dienstleistungen					
I.3.2.8	I.3.2.9	I.3.3	I.3.4	I.4.1.1a	I.4.1.1b	I.4.1.2a	I.4.1.2b	I.4.1.3.1	I.4.1.3.2a
ja	ja	ja	ja	ja	eigene Fachabteilung	ja	eigene Fachabteilung	ja	ja

I.4 Ärztliche und nicht ärztliche Dienstleistungen										
I.4.1 Ärztliche Dienstleistungen								I.4.2 Nicht ärztliche Dienstleistungen		
I.4.1.3.2b	I.4.1.4a	I.4.1.4b	I.4.1.5a	I.4.1.5.b	I.4.1.6a	I.4.1.6b	I.4.1.7a	I.4.1.7b	I.4.2.1a	I.4.2.1b
eigene Fachabteilung	ja	eigene Fachabteilung	ja	eigene Fachabteilung	ja	eigene Fachabteilung	ja	eigene Fachabteilung	ja	eigene Fachabteilung

I.4 Ärztliche und nicht ärztliche Dienstleistungen						I.5 Qualitätssicherungsverfahren			
I.4.2 Nicht-ärztliche Dienstleistungen				I.4.3 Professionelle psychosoziale Betreuung		I.5.1 Entlassvorbereitung und Überleitung in sozialmedizinische Nachsorge		I.5.2 Überleitung in eine strukturierte entwicklungsneurologische, diagnostische und gegebenenfalls therapeutische Betreuung	I.5.3 Verordnung sozialmedizinischer Nachsorge
I.4.2.2a	I.4.2.2b	I.4.2.3a	I.4.2.3b	I.4.3.1a	I.4.3.1b	I.5.1.1		I.5.2.1	I.5.3
ja	eigene Fachabteilung	ja	eigene Fachabteilung	ja	eigene Mitarbeiter	ja		ja	ja

I.5 Qualitätssicherungsverfahren				
I.5.4 Teilnahme an speziellen Qualitätssicherungsverfahren			I.5.5 Interdisziplinäre Fallbesprechungen	
I.5.4.1a	I.5.4.1b	I.5.4.2	I.5.5.1	I.5.5.2
ja	NEO-KISS	ja	ja	ja



I.2.3 Begründung, falls die Anforderungen an die ärztliche Besetzung und Qualifikation oder die pflegerische Versorgung im Perinatalzentrum Level 1 (Neonatologie) nicht bzw. nicht vollständig erfüllt werden

<b>Art der Anforderung</b>	<b>Begründung der Nichterfüllung</b>	<b>Geplanter Zeitpunkt der Erfüllung</b>
I.2.2.5B	Derzeit mehrere in Ausbildung befindliche Personen	31.12.2019
I.2.2.6	Nicht verlegbare Notfälle bei nicht besetzten Stellen	31.12.2019
I.2.2.7	Nicht verlegbare Notfälle bei nicht besetzten Stellen	31.12.2019

**AGAPLESION Allgemeines Krankenhaus Hagen**

Allgemeine Informationen zur Einrichtung:

<b>IKNR</b>	<b>260500481</b>	
Standortnummer	0	
Versorgungsstufe	1	Erfüllt die ärztliche Leitung / Stellvertretung die vorgegebene(n) Qualifikation(en) gem. QFR-RL?
Ärztliche Leitung Geburtshilfe	Dr. med. Schüssler Marc	ja
Ärztliche Stellv. der Leitung Geburtshilfe	Dr. med. Hiltrud Nevoigt	ja
Ärztliche Leitung Neonatologie	Dr. med. Jan-Claudius Becker	ja
Ärztliche Stellv. der Leitung Neonatologie	Dr. med. Wolfgang Schäfer	ja

Standortbezogene Ergebnisse der Strukturabfrage:

I.1 Geburtshilfe											I.2 Neonatologie			
I.1.1 Ärztliche Versorgung				I.1.2 Hebammenhilfliche oder entbindungspflegerische Versorgung							I.2.1 Ärztliche Versorgung			
I.1.1.2	I.1.1.3	I.1.1.4a	I.1.1.4b	I.1.2.1	I.1.2.2	I.1.2.3	I.1.2.4	I.1.2.5	I.1.2.6	I.1.2.7	I.2.1.2	I.2.1.3	I.2.1.4a	I.2.1.4b
ja	ja	ja	ja	ja	ja	ja	ja	ja	ja	ja	ja	ja	ja	ja

I.2 Neonatologie														
I.2.2 Pflegerische Versorgung														
I.2.2.1	I.2.2.2	I.2.2.3	I.2.2.4	I.2.2.5a	I.2.2.5b	I.2.2.6	I.2.2.7	I.2.2.8	I.2.2.9a	I.2.2.9b	I.2.2.9c	I.2.2.10	I.2.2.11	I.2.2.12a
0027.3	007.95	0030.0	0003.7	14	ja	ja	nein	nein	0090.8	975	885	66	ja	ja

I.2 Neonatologie						I.3 Infrastruktur							
I.2.2 Pflegerische Versorgung						I.3.1 Lokal. von Entbind.bereich u. neonatolog. IS	I.3.2 Geräteausstattung der neonatologischen Intensivstation						
I.2.2.12b	I.2.2.12c	I.2.2.12d	I.2.2.13	I.2.2.14a	I.2.2.14b	I.3.1	I.3.2.1	I.3.2.2	I.3.2.3	I.3.2.4	I.3.2.5	I.3.2.6	I.3.2.7
1	2	4	ja	ja	ja	ja	ja	ja	ja	ja	ja	ja	ja

I.3 Infrastruktur				I.4 Ärztliche und nicht ärztliche Dienstleistungen							
I.3.2 Geräteausstattung der neonatologischen Intensivstation	I.3.3 Voraussetzungen für eine neonatologische Notfallversorgung außerhalb des eigenen Perinatalzentrums Level 1		I.3.4 Voraussetzungen für eine kinderchirurgische Versorgung	I.4.1 Ärztliche Dienstleistungen							
I.3.2.8	I.3.2.9		I.3.3	I.3.4		I.4.1.1a	I.4.1.1b	I.4.1.2a	I.4.1.2b	I.4.1.3.1	I.4.1.3.2a
ja	ja		ja	ja		ja	Kooperationspartner	ja	Kooperationspartner	ja	ja

I.4 Ärztliche und nicht ärztliche Dienstleistungen										
I.4.1 Ärztliche Dienstleistungen								I.4.2 Nicht ärztliche Dienstleistungen		
I.4.1.3.2b	I.4.1.4a	I.4.1.4b	I.4.1.5a	I.4.1.5.b	I.4.1.6a	I.4.1.6b	I.4.1.7a	I.4.1.7b	I.4.2.1a	I.4.2.1b
Kooperationspartner	ja	eigene Fachabteilung	ja	eigene Fachabteilung	ja	Kooperationspartner	ja	Kooperationspartner	ja	eigene Fachabteilung

I.4 Ärztliche und nicht ärztliche Dienstleistungen						I.5 Qualitätssicherungsverfahren				
I.4.2 Nicht-ärztliche Dienstleistungen				I.4.3 Professionelle psychosoziale Betreuung		I.5.1 Entlassvorbereitung und Überleitung in sozialmedizinische Nachsorge		I.5.2 Überleitung in eine strukturierte entwicklungsneurologische, diagnostische und gegebenenfalls therapeutische Betreuung		I.5.3 Verordnung sozialmedizinischer Nachsorge
I.4.2.2a	I.4.2.2b	I.4.2.3a	I.4.2.3b	I.4.3.1a	I.4.3.1b	I.5.1.1		I.5.2.1		I.5.3
ja	Kooperationspartner	ja	eigene Fachabteilung	ja	eigene Mitarbeiter	ja		ja		ja

I.5 Qualitätssicherungsverfahren				
I.5.4 Teilnahme an speziellen Qualitätssicherungsverfahren			I.5.5 Interdisziplinäre Fallbesprechungen	
I.5.4.1a	I.5.4.1b	I.5.4.2	I.5.5.1	I.5.5.2
ja	NEO-KISS	ja	ja	ja

I.2.3 Begründung, falls die Anforderungen an die ärztliche Besetzung und Qualifikation oder die pflegerische Versorgung im Perinatalzentrum Level 1 (Neonatologie) nicht bzw. nicht vollständig erfüllt werden

<b>Art der Anforderung</b>	<b>Begründung der Nichterfüllung</b>	<b>Geplanter Zeitpunkt der Erfüllung</b>
I.2.2.7	Beschäftigungsverbote durch Schwangerschaften, Allgemeine Lage auf dem Arbeitsmarkt	01.10.2019
I.2.2.8	Beschäftigungsverbote durch Schwangerschaften, Allgemeine Lage auf dem Arbeitsmarkt	01.10.2019
I.2.2.14A	Beschäftigungsverbote durch Schwangerschaften, Allgemeine Lage auf dem Arbeitsmarkt	01.10.2019

**Evangelisches Krankenhaus Düsseldorf**

Allgemeine Informationen zur Einrichtung:

<b>IKNR</b>	<b>260510132</b>	
Standortnummer	0	
Versorgungsstufe	1	Erfüllt die ärztliche Leitung / Stellvertretung die vorgegebene(n) Qualifikation(en) gem. QFR-RL?
Ärztliche Leitung Geburtshilfe	Chi-Won Park	ja
Ärztliche Stellv. der Leitung Geburtshilfe	Dr. med. Irina Bogdanova	ja
Ärztliche Leitung Neonatologie	Dr. med. Johanna Bialas	ja
Ärztliche Stellv. der Leitung Neonatologie	Dr. med. Ismail Salgin	ja

Standortbezogene Ergebnisse der Strukturabfrage:

I.1 Geburtshilfe											I.2 Neonatologie			
I.1.1 Ärztliche Versorgung				I.1.2 Hebammenhilfliche oder entbindungspflegerische Versorgung							I.2.1 Ärztliche Versorgung			
I.1.1.2	I.1.1.3	I.1.1.4a	I.1.1.4b	I.1.2.1	I.1.2.2	I.1.2.3	I.1.2.4	I.1.2.5	I.1.2.6	I.1.2.7	I.2.1.2	I.2.1.3	I.2.1.4a	I.2.1.4b
ja	ja	nein	nein	ja	ja	ja	ja	ja	ja	ja	ja	ja	ja	ja

I.2 Neonatologie														
I.2.2 Pflegerische Versorgung														
I.2.2.1	I.2.2.2	I.2.2.3	I.2.2.4	I.2.2.5a	I.2.2.5b	I.2.2.6	I.2.2.7	I.2.2.8	I.2.2.9a	I.2.2.9b	I.2.2.9c	I.2.2.10	I.2.2.11	I.2.2.12a
019.65	005.08	025.82	0007.7	039.19	ja	ja	nein	nein	058.45	1090	640	101	nein	ja

I.2 Neonatologie						I.3 Infrastruktur							
I.2.2 Pflegerische Versorgung						I.3.1 Lokal. von Entbind.bereich u. neonatolog. IS	I.3.2 Geräteausstattung der neonatologischen Intensivstation						
I.2.2.12b	I.2.2.12c	I.2.2.12d	I.2.2.13	I.2.2.14a	I.2.2.14b	I.3.1	I.3.2.1	I.3.2.2	I.3.2.3	I.3.2.4	I.3.2.5	I.3.2.6	I.3.2.7
8	7	6	ja	ja	ja	ja	ja	ja	ja	ja	ja	ja	ja

I.3 Infrastruktur				I.4 Ärztliche und nicht ärztliche Dienstleistungen							
I.3.2 Geräteausstattung der neonatologischen Intensivstation	I.3.3 Voraussetzungen für eine neonatologische Notfallversorgung außerhalb des eigenen Perinatalzentrums Level 1		I.3.4 Voraussetzungen für eine kinderchirurgische Versorgung	I.4.1 Ärztliche Dienstleistungen							
I.3.2.8	I.3.2.9		I.3.3	I.3.4		I.4.1.1a	I.4.1.1b	I.4.1.2a	I.4.1.2b	I.4.1.3.1	I.4.1.3.2a
ja	ja		ja	ja		ja	Kooperationspartner	ja	Kooperationspartner	ja	ja

I.4 Ärztliche und nicht ärztliche Dienstleistungen										
I.4.1 Ärztliche Dienstleistungen								I.4.2 Nicht ärztliche Dienstleistungen		
I.4.1.3.2b	I.4.1.4a	I.4.1.4b	I.4.1.5a	I.4.1.5.b	I.4.1.6a	I.4.1.6b	I.4.1.7a	I.4.1.7b	I.4.2.1a	I.4.2.1b
eigene Fachabteilung	ja	eigene Fachabteilung	ja	eigene Fachabteilung	ja	Kooperationspartner	ja	Kooperationspartner	ja	eigene Fachabteilung

I.4 Ärztliche und nicht ärztliche Dienstleistungen						I.5 Qualitätssicherungsverfahren				
I.4.2 Nicht-ärztliche Dienstleistungen				I.4.3 Professionelle psychosoziale Betreuung		I.5.1 Entlassvorbereitung und Überleitung in sozialmedizinische Nachsorge		I.5.2 Überleitung in eine strukturierte entwicklungsneurologische, diagnostische und gegebenenfalls therapeutische Betreuung		I.5.3 Verordnung sozialmedizinischer Nachsorge
I.4.2.2a	I.4.2.2b	I.4.2.3a	I.4.2.3b	I.4.3.1a	I.4.3.1b	I.5.1.1		I.5.2.1		I.5.3
ja	Kooperationspartner	ja	eigene Fachabteilung	ja	eigene Mitarbeiter	ja		ja		ja

I.5 Qualitätssicherungsverfahren				
I.5.4 Teilnahme an speziellen Qualitätssicherungsverfahren			I.5.5 Interdisziplinäre Fallbesprechungen	
I.5.4.1a	I.5.4.1b	I.5.4.2	I.5.5.1	I.5.5.2
ja	NEO-KISS	ja	ja	ja

I.1.3 Begründung, falls die Anforderungen an die ärztliche Besetzung und Qualifikation oder die Hebammenhilfliche oder entbindungspflegerische Versorgung im Perinatalzentrum Level 1 (Geburtshilfe) nicht bzw. nicht vollständig erfüllt werden

Art der Anforderung	Begründung der Nichterfüllung	Geplanter Zeitpunkt der Erfüllung
I.1.1.4A	Aufgrund des Chefarztwechsel musste die Weiterbildungsbefugnis für die Spezielle Geburtshilfe und Perinatalmedizin" erneut beantragt werden. Das ist zwischenzeitlich erfolgt."	01.07.2019
I.1.1.4B	Aufgrund des Chefarztwechsel musste die Weiterbildungsbefugnis für die Spezielle Geburtshilfe und Perinatalmedizin" erneut beantragt werden. Das ist zwischenzeitlich erfolgt."	01.07.2019

I.2.3 Begründung, falls die Anforderungen an die ärztliche Besetzung und Qualifikation oder die pflegerische Versorgung im Perinatalzentrum Level 1 (Neonatologie) nicht bzw. nicht vollständig erfüllt werden

Art der Anforderung	Begründung der Nichterfüllung	Geplanter Zeitpunkt der Erfüllung
I.2.2.7	Zusammenfassend entspr. Tabelle I24_I124: Wegen Stellenvakanz und Weiterbildung nicht auffangbare Ausfälle (Krankheit, BV)	01.01.2020
I.2.2.8	Zusammenfassend entspr. Tabelle I24_I124: Wegen Stellenvakanz und Weiterbildung nicht auffangbare Ausfälle (Krankheit, BV)	01.01.2020
I.2.2.11	Zusammenfassend entspr. Tabelle I24_I124: Wegen Stellenvakanz und Weiterbildung nicht auffangbare Ausfälle (Krankheit, BV)	01.01.2020

**Sana-Klinikum Duisburg**

Allgemeine Informationen zur Einrichtung:

<b>IKNR</b>	<b>260510212</b>	
Standortnummer	1	
Versorgungsstufe	1	Erfüllt die ärztliche Leitung / Stellvertretung die vorgegebene(n) Qualifikation(en) gem. QFR-RL?
Ärztliche Leitung Geburtshilfe	Prof. Dr. Markus Schmidt	ja
Ärztliche Stellv. der Leitung Geburtshilfe	Dr. Florian Sina	ja
Ärztliche Leitung Neonatologie	Francisco Brevis Nuñez	ja
Ärztliche Stellv. der Leitung Neonatologie	Dr. Tina Mönig	ja

Standortbezogene Ergebnisse der Strukturabfrage:

I.1 Geburtshilfe											I.2 Neonatologie			
I.1.1 Ärztliche Versorgung				I.1.2 Hebammenhilfliche oder entbindungspflegerische Versorgung							I.2.1 Ärztliche Versorgung			
I.1.1.2	I.1.1.3	I.1.1.4a	I.1.1.4b	I.1.2.1	I.1.2.2	I.1.2.3	I.1.2.4	I.1.2.5	I.1.2.6	I.1.2.7	I.2.1.2	I.2.1.3	I.2.1.4a	I.2.1.4b
ja	ja	ja	ja	ja	ja	ja	ja	ja	ja	ja	ja	ja	ja	ja

I.2 Neonatologie														
I.2.2 Pflegerische Versorgung														
I.2.2.1	I.2.2.2	I.2.2.3	I.2.2.4	I.2.2.5a	I.2.2.5b	I.2.2.6	I.2.2.7	I.2.2.8	I.2.2.9a	I.2.2.9b	I.2.2.9c	I.2.2.10	I.2.2.11	I.2.2.12a
038.28	011.81	030.85	008.77	54	ja	ja	ja	ja	099.51	353	344	66	ja	ja

I.2 Neonatologie						I.3 Infrastruktur							
I.2.2 Pflegerische Versorgung						I.3.1 Lokal. von Entbind.bereich u. neonatolog. IS	I.3.2 Geräteausstattung der neonatologischen Intensivstation						
I.2.2.12b	I.2.2.12c	I.2.2.12d	I.2.2.13	I.2.2.14a	I.2.2.14b	I.3.1	I.3.2.1	I.3.2.2	I.3.2.3	I.3.2.4	I.3.2.5	I.3.2.6	I.3.2.7
1	2	4	ja	ja	ja	ja	ja	ja	ja	ja	ja	ja	ja



I.3 Infrastruktur				I.4 Ärztliche und nicht ärztliche Dienstleistungen					
I.3.2 Geräteausstattung der neonatologischen Intensivstation	I.3.3 Voraussetzungen für eine neonatologische Notfallversorgung außerhalb des eigenen Perinatalzentrums Level 1		I.3.4 Voraussetzungen für eine kinderchirurgische Versorgung	I.4.1 Ärztliche Dienstleistungen					
I.3.2.8	I.3.2.9	I.3.3	I.3.4	I.4.1.1a	I.4.1.1b	I.4.1.2a	I.4.1.2b	I.4.1.3.1	I.4.1.3.2a
ja	ja	ja	ja	ja	Kooperationspartner	ja	Kooperationspartner	ja	ja

I.4 Ärztliche und nicht ärztliche Dienstleistungen										
I.4.1 Ärztliche Dienstleistungen								I.4.2 Nicht ärztliche Dienstleistungen		
I.4.1.3.2b	I.4.1.4a	I.4.1.4b	I.4.1.5a	I.4.1.5.b	I.4.1.6a	I.4.1.6b	I.4.1.7a	I.4.1.7b	I.4.2.1a	I.4.2.1b
Kooperationspartner	ja	eigene Fachabteilung	ja	eigene Fachabteilung	ja	Kooperationspartner	ja	Kooperationspartner	ja	beides

I.4 Ärztliche und nicht ärztliche Dienstleistungen						I.5 Qualitätssicherungsverfahren			
I.4.2 Nicht-ärztliche Dienstleistungen				I.4.3 Professionelle psychosoziale Betreuung		I.5.1 Entlassvorbereitung und Überleitung in sozialmedizinische Nachsorge		I.5.2 Überleitung in eine strukturierte entwicklungsneurologische, diagnostische und gegebenenfalls therapeutische Betreuung	I.5.3 Verordnung sozialmedizinischer Nachsorge
I.4.2.2a	I.4.2.2b	I.4.2.3a	I.4.2.3b	I.4.3.1a	I.4.3.1b	I.5.1.1		I.5.2.1	I.5.3
ja	Kooperationspartner	ja	eigene Fachabteilung	ja	eigene Mitarbeiter	ja		ja	ja

I.5 Qualitätssicherungsverfahren				
I.5.4 Teilnahme an speziellen Qualitätssicherungsverfahren			I.5.5 Interdisziplinäre Fallbesprechungen	
I.5.4.1a	I.5.4.1b	I.5.4.2	I.5.5.1	I.5.5.2
ja	NEO-KISS	ja	ja	ja

I.2.3 Begründung, falls die Anforderungen an die ärztliche Besetzung und Qualifikation oder die pflegerische Versorgung im Perinatalzentrum Level 1 (Neonatologie) nicht bzw. nicht vollständig erfüllt werden

Art der Anforderung	Begründung der Nichterfüllung	Geplanter Zeitpunkt der Erfüllung
I.2.2.14A	Fehlende Verfügbarkeit von Pflegepersonal auf dem Arbeitsmarkt, schwierige Stellennachbesetzung, fluktuierender Personalbedarf bei überdurchschnittlicher Rate an Mehrlingsgeburten	31.12.2019

**Universitätsklinikum Essen**

Allgemeine Informationen zur Einrichtung:

<b>IKNR</b>	<b>260510381</b>	
Standortnummer	0	
Versorgungsstufe	1	Erfüllt die ärztliche Leitung / Stellvertretung die vorgegebene(n) Qualifikation(en) gem. QFR-RL?
Ärztliche Leitung Geburtshilfe	Prof. Dr. Rainer Kimmig	ja
Ärztliche Stellv. der Leitung Geburtshilfe	PD Dr. Angela Königer	ja
Ärztliche Leitung Neonatologie	Prof. Dr. Ursula Felderhoff-Müser	ja
Ärztliche Stellv. der Leitung Neonatologie	Dr. Anja Stein	ja

Standortbezogene Ergebnisse der Strukturabfrage:

I.1 Geburtshilfe											I.2 Neonatologie			
I.1.1 Ärztliche Versorgung				I.1.2 Hebammenhilfliche oder entbindungspflegerische Versorgung							I.2.1 Ärztliche Versorgung			
I.1.1.2	I.1.1.3	I.1.1.4a	I.1.1.4b	I.1.2.1	I.1.2.2	I.1.2.3	I.1.2.4	I.1.2.5	I.1.2.6	I.1.2.7	I.2.1.2	I.2.1.3	I.2.1.4a	I.2.1.4b
ja	ja	ja	ja	ja	ja	ja	ja	ja	ja	ja	ja	ja	ja	ja

I.2 Neonatologie														
I.2.2 Pflegerische Versorgung														
I.2.2.1	I.2.2.2	I.2.2.3	I.2.2.4	I.2.2.5a	I.2.2.5b	I.2.2.6	I.2.2.7	I.2.2.8	I.2.2.9a	I.2.2.9b	I.2.2.9c	I.2.2.10	I.2.2.11	I.2.2.12a
0059.6	0017.1	29	0010.4	17	ja	ja	ja	ja	097.68	992	969	11	ja	ja

I.2 Neonatologie						I.3 Infrastruktur							
I.2.2 Pflegerische Versorgung						I.3.1 Lokal. von Entbind.bereich u. neonatolog. IS	I.3.2 Geräteausstattung der neonatologischen Intensivstation						
I.2.2.12b	I.2.2.12c	I.2.2.12d	I.2.2.13	I.2.2.14a	I.2.2.14b	I.3.1	I.3.2.1	I.3.2.2	I.3.2.3	I.3.2.4	I.3.2.5	I.3.2.6	I.3.2.7
2	4	4	ja	ja	ja	ja	ja	ja	ja	ja	ja	ja	ja

I.3 Infrastruktur				I.4 Ärztliche und nicht ärztliche Dienstleistungen					
I.3.2 Geräteausstattung der neonatologischen Intensivstation	I.3.3 Voraussetzungen für eine neonatologische Notfallversorgung außerhalb des eigenen Perinatalzentrums Level 1		I.3.4 Voraussetzungen für eine kinderchirurgische Versorgung	I.4.1 Ärztliche Dienstleistungen					
I.3.2.8	I.3.2.9	I.3.3	I.3.4	I.4.1.1a	I.4.1.1b	I.4.1.2a	I.4.1.2b	I.4.1.3.1	I.4.1.3.2a
ja	ja	ja	ja	ja	eigene Fachabteilung	ja	eigene Fachabteilung	ja	ja

I.4 Ärztliche und nicht ärztliche Dienstleistungen										
I.4.1 Ärztliche Dienstleistungen								I.4.2 Nicht ärztliche Dienstleistungen		
I.4.1.3.2b	I.4.1.4a	I.4.1.4b	I.4.1.5a	I.4.1.5.b	I.4.1.6a	I.4.1.6b	I.4.1.7a	I.4.1.7b	I.4.2.1a	I.4.2.1b
eigene Fachabteilung	ja	eigene Fachabteilung	ja	eigene Fachabteilung	ja	eigene Fachabteilung	ja	eigene Fachabteilung	ja	eigene Fachabteilung

I.4 Ärztliche und nicht ärztliche Dienstleistungen						I.5 Qualitätssicherungsverfahren				
I.4.2 Nicht-ärztliche Dienstleistungen				I.4.3 Professionelle psychosoziale Betreuung		I.5.1 Entlassvorbereitung und Überleitung in sozialmedizinische Nachsorge		I.5.2 Überleitung in eine strukturierte entwicklungsneurologische, diagnostische und gegebenenfalls therapeutische Betreuung		I.5.3 Verordnung sozialmedizinischer Nachsorge
I.4.2.2a	I.4.2.2b	I.4.2.3a	I.4.2.3b	I.4.3.1a	I.4.3.1b	I.5.1.1		I.5.2.1		I.5.3
ja	eigene Fachabteilung	ja	eigene Fachabteilung	ja	eigene Mitarbeiter	ja		ja		ja

I.5 Qualitätssicherungsverfahren				
I.5.4 Teilnahme an speziellen Qualitätssicherungsverfahren			I.5.5 Interdisziplinäre Fallbesprechungen	
I.5.4.1a	I.5.4.1b	I.5.4.2	I.5.5.1	I.5.5.2
ja	NEO-KISS	ja	ja	ja

**Helios St. Johannes Klinik Duisburg**

Allgemeine Informationen zur Einrichtung:

<b>IKNR</b>	<b>260510256</b>	
Standortnummer	1	
Versorgungsstufe	1	Erfüllt die ärztliche Leitung / Stellvertretung die vorgegebene(n) Qualifikation(en) gem. QFR-RL?
Ärztliche Leitung Geburtshilfe	Priv. Doz. Dr. Nikos Fersis	ja
Ärztliche Stellv. der Leitung Geburtshilfe	Dr. med. Heike Rosenthal	ja
Ärztliche Leitung Neonatologie	Dr. med. Peter Seiffert	ja
Ärztliche Stellv. der Leitung Neonatologie	Dr. med. Metin Degirmenci	ja

Standortbezogene Ergebnisse der Strukturabfrage:

I.1 Geburtshilfe											I.2 Neonatologie			
I.1.1 Ärztliche Versorgung				I.1.2 Hebammenhilfliche oder entbindungspflegerische Versorgung							I.2.1 Ärztliche Versorgung			
I.1.1.2	I.1.1.3	I.1.1.4a	I.1.1.4b	I.1.2.1	I.1.2.2	I.1.2.3	I.1.2.4	I.1.2.5	I.1.2.6	I.1.2.7	I.2.1.2	I.2.1.3	I.2.1.4a	I.2.1.4b
ja	ja	ja	ja	ja	ja	ja	ja	ja	ja	ja	ja	ja	ja	ja

I.2 Neonatologie														
I.2.2 Pflegerische Versorgung														
I.2.2.1	I.2.2.2	I.2.2.3	I.2.2.4	I.2.2.5a	I.2.2.5b	I.2.2.6	I.2.2.7	I.2.2.8	I.2.2.9a	I.2.2.9b	I.2.2.9c	I.2.2.10	I.2.2.11	I.2.2.12a
021.84	008.56	039.19	004.98	23	ja	ja	ja	ja	097.66	982	959	3	ja	ja

I.2 Neonatologie						I.3 Infrastruktur							
I.2.2 Pflegerische Versorgung						I.3.1 Lokal. von Entbind.bereich u. neonatolog. IS	I.3.2 Geräteausstattung der neonatologischen Intensivstation						
I.2.2.12b	I.2.2.12c	I.2.2.12d	I.2.2.13	I.2.2.14a	I.2.2.14b	I.3.1	I.3.2.1	I.3.2.2	I.3.2.3	I.3.2.4	I.3.2.5	I.3.2.6	I.3.2.7
2	4	8	ja	ja	ja	ja	ja	ja	ja	ja	ja	ja	ja

I.3 Infrastruktur				I.4 Ärztliche und nicht ärztliche Dienstleistungen					
I.3.2 Geräteausstattung der neonatologischen Intensivstation	I.3.3 Voraussetzungen für eine neonatologische Notfallversorgung außerhalb des eigenen Perinatalzentrums Level 1		I.3.4 Voraussetzungen für eine kinderchirurgische Versorgung	I.4.1 Ärztliche Dienstleistungen					
I.3.2.8	I.3.2.9	I.3.3	I.3.4	I.4.1.1a	I.4.1.1b	I.4.1.2a	I.4.1.2b	I.4.1.3.1	I.4.1.3.2a
ja	ja	ja	ja	ja	Kooperationspartner	ja	eigene Fachabteilung	ja	ja

I.4 Ärztliche und nicht ärztliche Dienstleistungen										
I.4.1 Ärztliche Dienstleistungen								I.4.2 Nicht ärztliche Dienstleistungen		
I.4.1.3.2b	I.4.1.4a	I.4.1.4b	I.4.1.5a	I.4.1.5.b	I.4.1.6a	I.4.1.6b	I.4.1.7a	I.4.1.7b	I.4.2.1a	I.4.2.1b
eigene Fachabteilung	ja	eigene Fachabteilung	ja	eigene Fachabteilung	ja	Kooperationspartner	ja	Kooperationspartner	ja	eigene Fachabteilung

I.4 Ärztliche und nicht ärztliche Dienstleistungen						I.5 Qualitätssicherungsverfahren			
I.4.2 Nicht-ärztliche Dienstleistungen				I.4.3 Professionelle psychosoziale Betreuung		I.5.1 Entlassvorbereitung und Überleitung in sozialmedizinische Nachsorge		I.5.2 Überleitung in eine strukturierte entwicklungsneurologische, diagnostische und gegebenenfalls therapeutische Betreuung	I.5.3 Verordnung sozialmedizinischer Nachsorge
I.4.2.2a	I.4.2.2b	I.4.2.3a	I.4.2.3b	I.4.3.1a	I.4.3.1b	I.5.1.1		I.5.2.1	I.5.3
ja	eigene Fachabteilung	ja	eigene Fachabteilung	ja	eigene Mitarbeiter	ja		ja	ja

I.5 Qualitätssicherungsverfahren				
I.5.4 Teilnahme an speziellen Qualitätssicherungsverfahren			I.5.5 Interdisziplinäre Fallbesprechungen	
I.5.4.1a	I.5.4.1b	I.5.4.2	I.5.5.1	I.5.5.2
ja	NEO-KISS	ja	ja	ja

I.2.3 Begründung, falls die Anforderungen an die ärztliche Besetzung und Qualifikation oder die pflegerische Versorgung im Perinatalzentrum Level 1 (Neonatologie) nicht bzw. nicht vollständig erfüllt werden

Art der Anforderung	Begründung der Nichterfüllung	Geplanter Zeitpunkt der Erfüllung
I.2.2.14A	Aufgrund der Nichterfüllung der pflegerischen Fachweiterbildungsquote in 2017, Allerdings wurde die Quote im November 2018 erfüllt.	01.11.2018

**Elisabeth-Krankenhaus Essen GmbH**

Allgemeine Informationen zur Einrichtung:

<b>IKNR</b>	<b>260510461</b>	
Standortnummer	1	
Versorgungsstufe	1	Erfüllt die ärztliche Leitung / Stellvertretung die vorgegebene(n) Qualifikation(en) gem. QFR-RL?
Ärztliche Leitung Geburtshilfe	Prof. Dr. Stefan Niesert	ja
Ärztliche Stellv. der Leitung Geburtshilfe	Dr. Catherina Lomann	ja
Ärztliche Leitung Neonatologie	Dr. Dariusz Michna	ja
Ärztliche Stellv. der Leitung Neonatologie	Dr. Kathrin Klemke	ja

Standortbezogene Ergebnisse der Strukturabfrage:

I.1 Geburtshilfe											I.2 Neonatologie			
I.1.1 Ärztliche Versorgung				I.1.2 Hebammenhilfliche oder entbindungspflegerische Versorgung							I.2.1 Ärztliche Versorgung			
I.1.1.2	I.1.1.3	I.1.1.4a	I.1.1.4b	I.1.2.1	I.1.2.2	I.1.2.3	I.1.2.4	I.1.2.5	I.1.2.6	I.1.2.7	I.2.1.2	I.2.1.3	I.2.1.4a	I.2.1.4b
ja	ja	ja	ja	ja	ja	ja	ja	ja	ja	ja	ja	ja	ja	ja

I.2 Neonatologie														
I.2.2 Pflegerische Versorgung														
I.2.2.1	I.2.2.2	I.2.2.3	I.2.2.4	I.2.2.5a	I.2.2.5b	I.2.2.6	I.2.2.7	I.2.2.8	I.2.2.9a	I.2.2.9b	I.2.2.9c	I.2.2.10	I.2.2.11	I.2.2.12a
0034.4	008.02	023.31	010.03	029.15	ja	ja	ja	ja	099.88	802	801	0	ja	ja

I.2 Neonatologie						I.3 Infrastruktur							
I.2.2 Pflegerische Versorgung						I.3.1 Lokal. von Entbind.bereich u. neonatolog. IS	I.3.2 Geräteausstattung der neonatologischen Intensivstation						
I.2.2.12b	I.2.2.12c	I.2.2.12d	I.2.2.13	I.2.2.14a	I.2.2.14b	I.3.1	I.3.2.1	I.3.2.2	I.3.2.3	I.3.2.4	I.3.2.5	I.3.2.6	I.3.2.7
0001:1	0001:2	0001:5	ja	ja	ja	ja	ja	ja	ja	ja	ja	ja	ja



I.3 Infrastruktur				I.4 Ärztliche und nicht ärztliche Dienstleistungen					
I.3.2 Geräteausstattung der neonatologischen Intensivstation	I.3.3 Voraussetzungen für eine neonatologische Notfallversorgung außerhalb des eigenen Perinatalzentrums Level 1		I.3.4 Voraussetzungen für eine kinderchirurgische Versorgung	I.4.1 Ärztliche Dienstleistungen					
I.3.2.8	I.3.2.9	I.3.3	I.3.4	I.4.1.1a	I.4.1.1b	I.4.1.2a	I.4.1.2b	I.4.1.3.1	I.4.1.3.2a
ja	ja	ja	ja	ja	eigene Fachabteilung	ja	eigene Fachabteilung	ja	ja

I.4 Ärztliche und nicht ärztliche Dienstleistungen										
I.4.1 Ärztliche Dienstleistungen								I.4.2 Nicht ärztliche Dienstleistungen		
I.4.1.3.2b	I.4.1.4a	I.4.1.4b	I.4.1.5a	I.4.1.5.b	I.4.1.6a	I.4.1.6b	I.4.1.7a	I.4.1.7b	I.4.2.1a	I.4.2.1b
eigene Fachabteilung	ja	eigene Fachabteilung	ja	eigene Fachabteilung	ja	Kooperationspartner	ja	Kooperationspartner	ja	eigene Fachabteilung

I.4 Ärztliche und nicht ärztliche Dienstleistungen						I.5 Qualitätssicherungsverfahren				
I.4.2 Nicht-ärztliche Dienstleistungen				I.4.3 Professionelle psychosoziale Betreuung		I.5.1 Entlassvorbereitung und Überleitung in sozialmedizinische Nachsorge		I.5.2 Überleitung in eine strukturierte entwicklungsneurologische, diagnostische und gegebenenfalls therapeutische Betreuung	I.5.3 Verordnung sozialmedizinischer Nachsorge	
I.4.2.2a	I.4.2.2b	I.4.2.3a	I.4.2.3b	I.4.3.1a	I.4.3.1b	I.5.1.1		I.5.2.1		I.5.3
ja	eigene Fachabteilung	ja	eigene Fachabteilung	ja	eigene Mitarbeiter	ja		ja		ja

I.5 Qualitätssicherungsverfahren				
I.5.4 Teilnahme an speziellen Qualitätssicherungsverfahren			I.5.5 Interdisziplinäre Fallbesprechungen	
I.5.4.1a	I.5.4.1b	I.5.4.2	I.5.5.1	I.5.5.2
ja	NEO-KISS	ja	ja	ja

**Städtische Kliniken Mönchengladbach GmbH**

Allgemeine Informationen zur Einrichtung:

<b>IKNR</b>	<b>260510644</b>	
Standortnummer	0	
Versorgungsstufe	1	Erfüllt die ärztliche Leitung / Stellvertretung die vorgegebene(n) Qualifikation(en) gem. QFR-RL?
Ärztliche Leitung Geburtshilfe	Dr. Harald Lehnen	ja
Ärztliche Stellv. der Leitung Geburtshilfe	Gunnar Schwennicke	ja
Ärztliche Leitung Neonatologie	Prof. Wolfgang Kölfen	ja
Ärztliche Stellv. der Leitung Neonatologie	Dr. Jürgen Wintgens	ja

Standortbezogene Ergebnisse der Strukturabfrage:

I.1 Geburtshilfe											I.2 Neonatologie			
I.1.1 Ärztliche Versorgung				I.1.2 Hebammenhilfliche oder entbindungspflegerische Versorgung							I.2.1 Ärztliche Versorgung			
I.1.1.2	I.1.1.3	I.1.1.4a	I.1.1.4b	I.1.2.1	I.1.2.2	I.1.2.3	I.1.2.4	I.1.2.5	I.1.2.6	I.1.2.7	I.2.1.2	I.2.1.3	I.2.1.4a	I.2.1.4b
ja	ja	ja	ja	ja	ja	ja	ja	ja	ja	ja	ja	ja	ja	ja

I.2 Neonatologie														
I.2.2 Pflegerische Versorgung														
I.2.2.1	I.2.2.2	I.2.2.3	I.2.2.4	I.2.2.5a	I.2.2.5b	I.2.2.6	I.2.2.7	I.2.2.8	I.2.2.9a	I.2.2.9b	I.2.2.9c	I.2.2.10	I.2.2.11	I.2.2.12a
039.96	014.24	035.63	005.62	014.06	ja	ja	nein	nein	094.68	1034	979	27	ja	

I.2 Neonatologie						I.3 Infrastruktur							
I.2.2 Pflegerische Versorgung						I.3.1 Lokal. von Entbind.bereich u. neonatolog. IS	I.3.2 Geräteausstattung der neonatologischen Intensivstation						
I.2.2.12b	I.2.2.12c	I.2.2.12d	I.2.2.13	I.2.2.14a	I.2.2.14b	I.3.1	I.3.2.1	I.3.2.2	I.3.2.3	I.3.2.4	I.3.2.5	I.3.2.6	I.3.2.7
2	4	6	ja	ja	ja	ja	ja	ja	ja	ja	ja	ja	ja

I.3 Infrastruktur				I.4 Ärztliche und nicht ärztliche Dienstleistungen							
I.3.2 Geräteausstattung der neonatologischen Intensivstation	I.3.3 Voraussetzungen für eine neonatologische Notfallversorgung außerhalb des eigenen Perinatalzentrums Level 1		I.3.4 Voraussetzungen für eine kinderchirurgische Versorgung	I.4.1 Ärztliche Dienstleistungen							
I.3.2.8	I.3.2.9		I.3.3	I.3.4		I.4.1.1a	I.4.1.1b	I.4.1.2a	I.4.1.2b	I.4.1.3.1	I.4.1.3.2a
ja	ja		ja	ja		ja	eigene Fachabteilung	ja	eigene Fachabteilung	ja	ja

I.4 Ärztliche und nicht ärztliche Dienstleistungen										
I.4.1 Ärztliche Dienstleistungen								I.4.2 Nicht ärztliche Dienstleistungen		
I.4.1.3.2b	I.4.1.4a	I.4.1.4b	I.4.1.5a	I.4.1.5.b	I.4.1.6a	I.4.1.6b	I.4.1.7a	I.4.1.7b	I.4.2.1a	I.4.2.1b
Kooperationspartner	ja	eigene Fachabteilung	ja	eigene Fachabteilung	ja	Kooperationspartner	ja	Kooperationspartner	ja	Kooperationspartner

I.4 Ärztliche und nicht ärztliche Dienstleistungen						I.5 Qualitätssicherungsverfahren				
I.4.2 Nicht-ärztliche Dienstleistungen				I.4.3 Professionelle psychosoziale Betreuung		I.5.1 Entlassvorbereitung und Überleitung in sozialmedizinische Nachsorge		I.5.2 Überleitung in eine strukturierte entwicklungsneurologische, diagnostische und gegebenenfalls therapeutische Betreuung		I.5.3 Verordnung sozialmedizinischer Nachsorge
I.4.2.2a	I.4.2.2b	I.4.2.3a	I.4.2.3b	I.4.3.1a	I.4.3.1b	I.5.1.1		I.5.2.1		I.5.3
ja	Kooperationspartner	ja	eigene Fachabteilung	ja	eigene Mitarbeiter	ja		ja		ja

I.5 Qualitätssicherungsverfahren				
I.5.4 Teilnahme an speziellen Qualitätssicherungsverfahren			I.5.5 Interdisziplinäre Fallbesprechungen	
I.5.4.1a	I.5.4.1b	I.5.4.2	I.5.5.1	I.5.5.2
ja	NEO-KISS	ja	ja	ja

I.2.3 Begründung, falls die Anforderungen an die ärztliche Besetzung und Qualifikation oder die pflegerische Versorgung im Perinatalzentrum Level 1 (Neonatologie) nicht bzw. nicht vollständig erfüllt werden

Art der Anforderung	Begründung der Nichterfüllung	Geplanter Zeitpunkt der Erfüllung
I.2.2.7	Erhöhung der VK Zahl im Team der Kinderintensivstation auf 45 VK	31.12.2019
I.2.2.8	Erhöhung der VK Zahl im Team der Kinderintensivstation auf 45 VK	31.12.2019

**HELIOS Klinikum Krefeld**

Allgemeine Informationen zur Einrichtung:

<b>IKNR</b>	<b>260510575</b>	
Standortnummer	1	
Versorgungsstufe	1	Erfüllt die ärztliche Leitung / Stellvertretung die vorgegebene(n) Qualifikation(en) gem. QFR-RL?
Ärztliche Leitung Geburtshilfe	Prof. Dr. med. Michael Friedrich	ja
Ärztliche Stellv. der Leitung Geburtshilfe	Dr. med. Ruslana Nowitzki	ja
Ärztliche Leitung Neonatologie	Dr. med. Peter Heister	ja
Ärztliche Stellv. der Leitung Neonatologie	Clemens André	ja

Standortbezogene Ergebnisse der Strukturabfrage:

I.1 Geburtshilfe											I.2 Neonatologie			
I.1.1 Ärztliche Versorgung				I.1.2 Hebammenhilfliche oder entbindungspflegerische Versorgung							I.2.1 Ärztliche Versorgung			
I.1.1.2	I.1.1.3	I.1.1.4a	I.1.1.4b	I.1.2.1	I.1.2.2	I.1.2.3	I.1.2.4	I.1.2.5	I.1.2.6	I.1.2.7	I.2.1.2	I.2.1.3	I.2.1.4a	I.2.1.4b
ja	ja	ja	ja	ja	ja	ja	ja	ja	ja	ja	ja	ja	ja	ja

I.2 Neonatologie														
I.2.2 Pflegerische Versorgung														
I.2.2.1	I.2.2.2	I.2.2.3	I.2.2.4	I.2.2.5a	I.2.2.5b	I.2.2.6	I.2.2.7	I.2.2.8	I.2.2.9a	I.2.2.9b	I.2.2.9c	I.2.2.10	I.2.2.11	I.2.2.12a
0041.3	015.62	0037.8	0.62	0001.5	nein	ja	nein	nein	0093.8	1063	997	2	ja	ja

I.2 Neonatologie						I.3 Infrastruktur							
I.2.2 Pflegerische Versorgung						I.3.1 Lokal. von Entbind.bereich u. neonatolog. IS	I.3.2 Geräteausstattung der neonatologischen Intensivstation						
I.2.2.12b	I.2.2.12c	I.2.2.12d	I.2.2.13	I.2.2.14a	I.2.2.14b	I.3.1	I.3.2.1	I.3.2.2	I.3.2.3	I.3.2.4	I.3.2.5	I.3.2.6	I.3.2.7
0001:1	0001:2	0001:4	ja	ja	ja	ja	ja	ja	ja	ja	ja	ja	ja

I.3 Infrastruktur				I.4 Ärztliche und nicht ärztliche Dienstleistungen					
I.3.2 Geräteausstattung der neonatologischen Intensivstation	I.3.3 Voraussetzungen für eine neonatologische Notfallversorgung außerhalb des eigenen Perinatalzentrums Level 1		I.3.4 Voraussetzungen für eine kinderchirurgische Versorgung	I.4.1 Ärztliche Dienstleistungen					
I.3.2.8	I.3.2.9	I.3.3	I.3.4	I.4.1.1a	I.4.1.1b	I.4.1.2a	I.4.1.2b	I.4.1.3.1	I.4.1.3.2a
ja	ja	ja	ja	ja	eigene Fachabteilung	ja	eigene Fachabteilung	ja	ja

I.4 Ärztliche und nicht ärztliche Dienstleistungen										
I.4.1 Ärztliche Dienstleistungen								I.4.2 Nicht ärztliche Dienstleistungen		
I.4.1.3.2b	I.4.1.4a	I.4.1.4b	I.4.1.5a	I.4.1.5.b	I.4.1.6a	I.4.1.6b	I.4.1.7a	I.4.1.7b	I.4.2.1a	I.4.2.1b
eigene Fachabteilung	ja	eigene Fachabteilung	ja	eigene Fachabteilung	ja	eigene Fachabteilung	ja	Kooperationspartner	ja	eigene Fachabteilung

I.4 Ärztliche und nicht ärztliche Dienstleistungen						I.5 Qualitätssicherungsverfahren			
I.4.2 Nicht-ärztliche Dienstleistungen				I.4.3 Professionelle psychosoziale Betreuung		I.5.1 Entlassvorbereitung und Überleitung in sozialmedizinische Nachsorge		I.5.2 Überleitung in eine strukturierte entwicklungsneurologische, diagnostische und gegebenenfalls therapeutische Betreuung	I.5.3 Verordnung sozialmedizinischer Nachsorge
I.4.2.2a	I.4.2.2b	I.4.2.3a	I.4.2.3b	I.4.3.1a	I.4.3.1b	I.5.1.1		I.5.2.1	I.5.3
ja	eigene Fachabteilung	ja	eigene Fachabteilung	ja	eigene Mitarbeiter	ja		ja	ja

I.5 Qualitätssicherungsverfahren				
I.5.4 Teilnahme an speziellen Qualitätssicherungsverfahren			I.5.5 Interdisziplinäre Fallbesprechungen	
I.5.4.1a	I.5.4.1b	I.5.4.2	I.5.5.1	I.5.5.2
ja	NEO-KISS	ja	ja	ja

I.2.3 Begründung, falls die Anforderungen an die ärztliche Besetzung und Qualifikation oder die pflegerische Versorgung im Perinatalzentrum Level 1 (Neonatologie) nicht bzw. nicht vollständig erfüllt werden

Art der Anforderung	Begründung der Nichterfüllung	Geplanter Zeitpunkt der Erfüllung
I.2.2.7	Keine ausreichende Zahl von Bewerbern auf dem Stellenmarkt verfügbar	30.06.2019
I.2.2.8	Keine ausreichende Zahl von Bewerbern auf dem Stellenmarkt verfügbar	30.06.2019
I.2.2.14A	Das PNZ nimmt am klärenden Dialog teil, da es derzeit die Anforderungen an die pflegerische Versorgung noch nicht erfüllt. Erwartete Entwicklung: ab 1.2.19 + 0,52 FWB in der EZ. 3/19 + 2 FWB (FWB Ende) und 9/19 + 2 FWB (FWB Ende). Abgang 9/19 -0,4 ohne FWB. >> Stand 9/19 + 4,52 FWB = 49%	30.06.2019

**PERINATALZENTRUM EVANGELISCHES KRANKENHAUS OBERHAUSEN**

Allgemeine Informationen zur Einrichtung:

<b>IKNR</b>	<b>260510815</b>	
Standortnummer	0	
Versorgungsstufe	1	Erfüllt die ärztliche Leitung / Stellvertretung die vorgegebene(n) Qualifikation(en) gem. QFR-RL?
Ärztliche Leitung Geburtshilfe	Raphael Canitz	ja
Ärztliche Stellv. der Leitung Geburtshilfe	Dr. med. Bernhard Uhl	ja
Ärztliche Leitung Neonatologie	Prof. Dr Andreas Jenke	ja
Ärztliche Stellv. der Leitung Neonatologie	Dr. med Christiane von Noorden	ja

Standortbezogene Ergebnisse der Strukturabfrage:

I.1 Geburtshilfe											I.2 Neonatologie			
I.1.1 Ärztliche Versorgung				I.1.2 Hebammenhilfliche oder entbindungspflegerische Versorgung							I.2.1 Ärztliche Versorgung			
I.1.1.2	I.1.1.3	I.1.1.4a	I.1.1.4b	I.1.2.1	I.1.2.2	I.1.2.3	I.1.2.4	I.1.2.5	I.1.2.6	I.1.2.7	I.2.1.2	I.2.1.3	I.2.1.4a	I.2.1.4b
ja	ja	ja	ja	ja	ja	ja	ja	ja	ja	ja	ja	ja	ja	ja

I.2 Neonatologie														
I.2.2 Pflegerische Versorgung														
I.2.2.1	I.2.2.2	I.2.2.3	I.2.2.4	I.2.2.5a	I.2.2.5b	I.2.2.6	I.2.2.7	I.2.2.8	I.2.2.9a	I.2.2.9b	I.2.2.9c	I.2.2.10	I.2.2.11	I.2.2.12a
033.58	013.83	041.19	005.83	017.36	ja	ja	ja	ja	099.09	1095	1070	10	ja	ja

I.2 Neonatologie						I.3 Infrastruktur							
I.2.2 Pflegerische Versorgung						I.3.1 Lokal. von Entbind.bereich u. neonatolog. IS	I.3.2 Geräteausstattung der neonatologischen Intensivstation						
I.2.2.12b	I.2.2.12c	I.2.2.12d	I.2.2.13	I.2.2.14a	I.2.2.14b	I.3.1	I.3.2.1	I.3.2.2	I.3.2.3	I.3.2.4	I.3.2.5	I.3.2.6	I.3.2.7
2	4	4	ja	ja	ja	ja	ja	ja	ja	ja	ja	ja	ja



I.3 Infrastruktur				I.4 Ärztliche und nicht ärztliche Dienstleistungen					
I.3.2 Geräteausstattung der neonatologischen Intensivstation	I.3.3 Voraussetzungen für eine neonatologische Notfallversorgung außerhalb des eigenen Perinatalzentrums Level 1		I.3.4 Voraussetzungen für eine kinderchirurgische Versorgung	I.4.1 Ärztliche Dienstleistungen					
I.3.2.8	I.3.2.9	I.3.3	I.3.4	I.4.1.1a	I.4.1.1b	I.4.1.2a	I.4.1.2b	I.4.1.3.1	I.4.1.3.2a
ja	ja	ja	ja	ja	eigene Fachabteilung	ja	beides	ja	ja

I.4 Ärztliche und nicht ärztliche Dienstleistungen										
I.4.1 Ärztliche Dienstleistungen								I.4.2 Nicht ärztliche Dienstleistungen		
I.4.1.3.2b	I.4.1.4a	I.4.1.4b	I.4.1.5a	I.4.1.5.b	I.4.1.6a	I.4.1.6b	I.4.1.7a	I.4.1.7b	I.4.2.1a	I.4.2.1b
eigene Fachabteilung	ja	eigene Fachabteilung	ja	eigene Fachabteilung	ja	Kooperationspartner	ja	Kooperationspartner	ja	eigene Fachabteilung

I.4 Ärztliche und nicht ärztliche Dienstleistungen						I.5 Qualitätssicherungsverfahren				
I.4.2 Nicht-ärztliche Dienstleistungen				I.4.3 Professionelle psychosoziale Betreuung		I.5.1 Entlassvorbereitung und Überleitung in sozialmedizinische Nachsorge		I.5.2 Überleitung in eine strukturierte entwicklungsneurologische, diagnostische und gegebenenfalls therapeutische Betreuung	I.5.3 Verordnung sozialmedizinischer Nachsorge	
I.4.2.2a	I.4.2.2b	I.4.2.3a	I.4.2.3b	I.4.3.1a	I.4.3.1b	I.5.1.1		I.5.2.1		I.5.3
ja	eigene Fachabteilung	ja	beides	ja	eigene Mitarbeiter	ja		ja		ja

I.5 Qualitätssicherungsverfahren				
I.5.4 Teilnahme an speziellen Qualitätssicherungsverfahren			I.5.5 Interdisziplinäre Fallbesprechungen	
I.5.4.1a	I.5.4.1b	I.5.4.2	I.5.5.1	I.5.5.2
ja	NEO-KISS	ja	ja	ja

**PERINATALZENTRUM HELIOS UNIVERSITÄTSKLINIKUM WUPPERTAL**

Allgemeine Informationen zur Einrichtung:

<b>IKNR</b>	<b>260510906</b>	
Standortnummer	1	
Versorgungsstufe	1	Erfüllt die ärztliche Leitung / Stellvertretung die vorgegebene(n) Qualifikation(en) gem. QFR-RL?
Ärztliche Leitung Geburtshilfe	Prof. Dr. Markus Fleisch	ja
Ärztliche Stellv. der Leitung Geburtshilfe	Dr.med. Philip Hepp	ja
Ärztliche Leitung Neonatologie	Dr.med. Michael Heldmann	ja
Ärztliche Stellv. der Leitung Neonatologie	Prof.Dr. Stefan Wirth	ja

Standortbezogene Ergebnisse der Strukturabfrage:

I.1 Geburtshilfe											I.2 Neonatologie			
I.1.1 Ärztliche Versorgung				I.1.2 Hebammenhilfliche oder entbindungspflegerische Versorgung							I.2.1 Ärztliche Versorgung			
I.1.1.2	I.1.1.3	I.1.1.4a	I.1.1.4b	I.1.2.1	I.1.2.2	I.1.2.3	I.1.2.4	I.1.2.5	I.1.2.6	I.1.2.7	I.2.1.2	I.2.1.3	I.2.1.4a	I.2.1.4b
ja	ja	ja	ja	ja	ja	ja	ja	ja	ja	ja	ja	ja	ja	ja

I.2 Neonatologie														
I.2.2 Pflegerische Versorgung														
I.2.2.1	I.2.2.2	I.2.2.3	I.2.2.4	I.2.2.5a	I.2.2.5b	I.2.2.6	I.2.2.7	I.2.2.8	I.2.2.9a	I.2.2.9b	I.2.2.9c	I.2.2.10	I.2.2.11	I.2.2.12a
036.24	014.65	0040.4	004.64	0012.8	ja	ja	nein	ja	083.33	1032	860	133	ja	ja

I.2 Neonatologie						I.3 Infrastruktur							
I.2.2 Pflegerische Versorgung						I.3.1 Lokal. von Entbind.bereich u. neonatolog. IS	I.3.2 Geräteausstattung der neonatologischen Intensivstation						
I.2.2.12b	I.2.2.12c	I.2.2.12d	I.2.2.13	I.2.2.14a	I.2.2.14b	I.3.1	I.3.2.1	I.3.2.2	I.3.2.3	I.3.2.4	I.3.2.5	I.3.2.6	I.3.2.7
2	2	4	ja	ja	ja	ja	ja	ja	ja	ja	ja	ja	ja

I.3 Infrastruktur				I.4 Ärztliche und nicht ärztliche Dienstleistungen					
I.3.2 Geräteausstattung der neonatologischen Intensivstation	I.3.3 Voraussetzungen für eine neonatologische Notfallversorgung außerhalb des eigenen Perinatalzentrums Level 1		I.3.4 Voraussetzungen für eine kinderchirurgische Versorgung	I.4.1 Ärztliche Dienstleistungen					
I.3.2.8	I.3.2.9	I.3.3	I.3.4	I.4.1.1a	I.4.1.1b	I.4.1.2a	I.4.1.2b	I.4.1.3.1	I.4.1.3.2a
ja	ja	ja	ja	ja	Kooperationspartner	ja	eigene Fachabteilung	ja	ja

I.4 Ärztliche und nicht ärztliche Dienstleistungen										
I.4.1 Ärztliche Dienstleistungen								I.4.2 Nicht ärztliche Dienstleistungen		
I.4.1.3.2b	I.4.1.4a	I.4.1.4b	I.4.1.5a	I.4.1.5.b	I.4.1.6a	I.4.1.6b	I.4.1.7a	I.4.1.7b	I.4.2.1a	I.4.2.1b
eigene Fachabteilung	ja	eigene Fachabteilung	ja	eigene Fachabteilung	ja	eigene Fachabteilung	ja	Kooperationspartner	ja	eigene Fachabteilung

I.4 Ärztliche und nicht ärztliche Dienstleistungen						I.5 Qualitätssicherungsverfahren				
I.4.2 Nicht-ärztliche Dienstleistungen				I.4.3 Professionelle psychosoziale Betreuung		I.5.1 Entlassvorbereitung und Überleitung in sozialmedizinische Nachsorge		I.5.2 Überleitung in eine strukturierte entwicklungsneurologische, diagnostische und gegebenenfalls therapeutische Betreuung	I.5.3 Verordnung sozialmedizinischer Nachsorge	
I.4.2.2a	I.4.2.2b	I.4.2.3a	I.4.2.3b	I.4.3.1a	I.4.3.1b	I.5.1.1		I.5.2.1		I.5.3
ja	eigene Fachabteilung	ja	eigene Fachabteilung	ja	eigene Mitarbeiter	ja		ja		ja

I.5 Qualitätssicherungsverfahren				
I.5.4 Teilnahme an speziellen Qualitätssicherungsverfahren			I.5.5 Interdisziplinäre Fallbesprechungen	
I.5.4.1a	I.5.4.1b	I.5.4.2	I.5.5.1	I.5.5.2
ja	NEO-KISS	ja	ja	ja

**Krankenhaus Bethanien für die Grafschaft Moers**

Allgemeine Informationen zur Einrichtung:

<b>IKNR</b>	<b>260511510</b>	
Standortnummer	0	
Versorgungsstufe	1	Erfüllt die ärztliche Leitung / Stellvertretung die vorgegebene(n) Qualifikation(en) gem. QFR-RL?
Ärztliche Leitung Geburtshilfe	Dr. med. Peter Tönnies	ja
Ärztliche Stellv. der Leitung Geburtshilfe	Dr. med. Dorit Brunotte	ja
Ärztliche Leitung Neonatologie	Dr. med. Michael Wallot	ja
Ärztliche Stellv. der Leitung Neonatologie	Dr. med. Gündüz Selcan	ja

Standortbezogene Ergebnisse der Strukturabfrage:

<b>I.1 Geburtshilfe</b>											<b>I.2 Neonatologie</b>			
<b>I.1.1 Ärztliche Versorgung</b>				<b>I.1.2 Hebammenhilfliche oder entbindungspflegerische Versorgung</b>							<b>I.2.1 Ärztliche Versorgung</b>			
I.1.1.2	I.1.1.3	I.1.1.4a	I.1.1.4b	I.1.2.1	I.1.2.2	I.1.2.3	I.1.2.4	I.1.2.5	I.1.2.6	I.1.2.7	I.2.1.2	I.2.1.3	I.2.1.4a	I.2.1.4b
ja	ja	ja	ja	ja	ja	ja	ja	ja	ja	ja	ja	ja	ja	ja

<b>I.2 Neonatologie</b>														
<b>I.2.2 Pflegerische Versorgung</b>														
I.2.2.1	I.2.2.2	I.2.2.3	I.2.2.4	I.2.2.5a	I.2.2.5b	I.2.2.6	I.2.2.7	I.2.2.8	I.2.2.9a	I.2.2.9b	I.2.2.9c	I.2.2.10	I.2.2.11	I.2.2.12a
024.03	017.89	074.45	009.89	041.15	ja	ja	ja	ja	100	862	862	0	ja	ja

I.2 Neonatologie						I.3 Infrastruktur							
I.2.2 Pflegerische Versorgung						I.3.1 Lokal. von Entbind.bereich u. neonatolog. IS	I.3.2 Geräteausstattung der neonatologischen Intensivstation						
I.2.2.12b	I.2.2.12c	I.2.2.12d	I.2.2.13	I.2.2.14a	I.2.2.14b	I.3.1	I.3.2.1	I.3.2.2	I.3.2.3	I.3.2.4	I.3.2.5	I.3.2.6	I.3.2.7
1	2	0004/6	ja	nein	keine Angabe notwendig	ja	ja	ja	ja	ja	ja	ja	ja

I.3 Infrastruktur				I.4 Ärztliche und nicht ärztliche Dienstleistungen					
I.3.2 Geräteausstattung der neonatologischen Intensivstation	I.3.3 Voraussetzungen für eine neonatologische Notfallversorgung außerhalb des eigenen Perinatalzentrums Level 1		I.3.4 Voraussetzungen für eine kinderchirurgische Versorgung	I.4.1 Ärztliche Dienstleistungen					
I.3.2.8	I.3.2.9	I.3.3	I.3.4	I.4.1.1a	I.4.1.1b	I.4.1.2a	I.4.1.2b	I.4.1.3.1	I.4.1.3.2a
ja	ja	ja	ja	ja	Kooperationspartner	ja	Kooperationspartner	ja	ja

I.4 Ärztliche und nicht ärztliche Dienstleistungen										
I.4.1 Ärztliche Dienstleistungen								I.4.2 Nicht ärztliche Dienstleistungen		
I.4.1.3.2b	I.4.1.4a	I.4.1.4b	I.4.1.5a	I.4.1.5.b	I.4.1.6a	I.4.1.6b	I.4.1.7a	I.4.1.7b	I.4.2.1a	I.4.2.1b
eigene Fachabteilung	ja	eigene Fachabteilung	ja	eigene Fachabteilung	ja	Kooperationspartner	ja	Kooperationspartner	ja	eigene Fachabteilung

I.4 Ärztliche und nicht ärztliche Dienstleistungen						I.5 Qualitätssicherungsverfahren				
I.4.2 Nicht-ärztliche Dienstleistungen				I.4.3 Professionelle psychosoziale Betreuung		I.5.1 Entlassvorbereitung und Überleitung in sozialmedizinische Nachsorge		I.5.2 Überleitung in eine strukturierte entwicklungsneurologische, diagnostische und gegebenenfalls therapeutische Betreuung		I.5.3 Verordnung sozialmedizinischer Nachsorge
I.4.2.2a	I.4.2.2b	I.4.2.3a	I.4.2.3b	I.4.3.1a	I.4.3.1b	I.5.1.1		I.5.2.1		I.5.3
ja	eigene Fachabteilung	ja	eigene Fachabteilung	ja	eigene Mitarbeiter	ja		ja		ja

<b>I.5 Qualitätssicherungsverfahren</b>				
<b>I.5.4 Teilnahme an speziellen Qualitätssicherungsverfahren</b>			<b>I.5.5 Interdisziplinäre Fallbesprechungen</b>	
I.5.4.1a	I.5.4.1b	I.5.4.2	I.5.5.1	I.5.5.2
ja	NEO-KISS	ja	ja	ja

**Lukaskrankenhaus Neuss**

Allgemeine Informationen zur Einrichtung:

<b>IKNR</b>	<b>260511781</b>	
Standortnummer	0	
Versorgungsstufe	1	Erfüllt die ärztliche Leitung / Stellvertretung die vorgegebene(n) Qualifikation(en) gem. QFR-RL?
Ärztliche Leitung Geburtshilfe	Dr. med. Jörg Falbrede	ja
Ärztliche Stellv. der Leitung Geburtshilfe	Dr. med. Heike Creutz	ja
Ärztliche Leitung Neonatologie	Prof. Dr. med. Guido Engelmann	ja
Ärztliche Stellv. der Leitung Neonatologie	Rüdiger Wentzell	ja

Standortbezogene Ergebnisse der Strukturabfrage:

I.1 Geburtshilfe											I.2 Neonatologie			
I.1.1 Ärztliche Versorgung				I.1.2 Hebammenhilfliche oder entbindungspflegerische Versorgung							I.2.1 Ärztliche Versorgung			
I.1.1.2	I.1.1.3	I.1.1.4a	I.1.1.4b	I.1.2.1	I.1.2.2	I.1.2.3	I.1.2.4	I.1.2.5	I.1.2.6	I.1.2.7	I.2.1.2	I.2.1.3	I.2.1.4a	I.2.1.4b
ja	ja	ja	ja	ja	ja	ja	ja	ja	ja	ja	ja	ja	ja	ja

I.2 Neonatologie														
I.2.2 Pflegerische Versorgung														
I.2.2.1	I.2.2.2	I.2.2.3	I.2.2.4	I.2.2.5a	I.2.2.5b	I.2.2.6	I.2.2.7	I.2.2.8	I.2.2.9a	I.2.2.9b	I.2.2.9c	I.2.2.10	I.2.2.11	I.2.2.12a
023.61	0007.7	032.61	011.11	047.05	ja	ja	ja	ja	095.01	941	894	23	ja	ja

I.2 Neonatologie						I.3 Infrastruktur							
I.2.2 Pflegerische Versorgung						I.3.1 Lokal. von Entbind.bereich u. neonatolog. IS	I.3.2 Geräteausstattung der neonatologischen Intensivstation						
I.2.2.12b	I.2.2.12c	I.2.2.12d	I.2.2.13	I.2.2.14a	I.2.2.14b	I.3.1	I.3.2.1	I.3.2.2	I.3.2.3	I.3.2.4	I.3.2.5	I.3.2.6	I.3.2.7
4	4	4	ja	nein	keine Angabe notwendig	ja	ja	ja	ja	ja	ja	ja	ja

I.3 Infrastruktur				I.4 Ärztliche und nicht ärztliche Dienstleistungen							
I.3.2 Geräteausstattung der neonatologischen Intensivstation	I.3.3 Voraussetzungen für eine neonatologische Notfallversorgung außerhalb des eigenen Perinatalzentrums Level 1		I.3.4 Voraussetzungen für eine kinderchirurgische Versorgung	I.4.1 Ärztliche Dienstleistungen							
I.3.2.8	I.3.2.9		I.3.3	I.3.4		I.4.1.1a	I.4.1.1b	I.4.1.2a	I.4.1.2b	I.4.1.3.1	I.4.1.3.2a
ja	ja		ja	ja		ja	Kooperationspartner	ja	eigene Fachabteilung	ja	ja

I.4 Ärztliche und nicht ärztliche Dienstleistungen										
I.4.1 Ärztliche Dienstleistungen								I.4.2 Nicht ärztliche Dienstleistungen		
I.4.1.3.2b	I.4.1.4a	I.4.1.4b	I.4.1.5a	I.4.1.5.b	I.4.1.6a	I.4.1.6b	I.4.1.7a	I.4.1.7b	I.4.2.1a	I.4.2.1b
eigene Fachabteilung	ja	eigene Fachabteilung	ja	eigene Fachabteilung	ja	Kooperationspartner	ja	Kooperationspartner	ja	eigene Fachabteilung

I.4 Ärztliche und nicht ärztliche Dienstleistungen						I.5 Qualitätssicherungsverfahren				
I.4.2 Nicht-ärztliche Dienstleistungen				I.4.3 Professionelle psychosoziale Betreuung		I.5.1 Entlassvorbereitung und Überleitung in sozialmedizinische Nachsorge		I.5.2 Überleitung in eine strukturierte entwicklungsneurologische, diagnostische und gegebenenfalls therapeutische Betreuung		I.5.3 Verordnung sozialmedizinischer Nachsorge
I.4.2.2a	I.4.2.2b	I.4.2.3a	I.4.2.3b	I.4.3.1a	I.4.3.1b	I.5.1.1		I.5.2.1		I.5.3
ja	eigene Fachabteilung	ja	eigene Fachabteilung	ja	eigene Mitarbeiter	ja		ja		ja



<b>I.5 Qualitätssicherungsverfahren</b>				
<b>I.5.4 Teilnahme an speziellen Qualitätssicherungsverfahren</b>			<b>I.5.5 Interdisziplinäre Fallbesprechungen</b>	
I.5.4.1a	I.5.4.1b	I.5.4.2	I.5.5.1	I.5.5.2
ja	NEO-KISS	ja	ja	ja

**Universitätsklinikum Aachen**

Allgemeine Informationen zur Einrichtung:

<b>IKNR</b>	<b>260530012</b>	
Standortnummer	0	
Versorgungsstufe	1	Erfüllt die ärztliche Leitung / Stellvertretung die vorgegebene(n) Qualifikation(en) gem. QFR-RL?
Ärztliche Leitung Geburtshilfe	Univ.-Prof. Dr. med. Elmar Stickeler	ja
Ärztliche Stellv. der Leitung Geburtshilfe	PD Dr. med. Laila Najjari	ja
Ärztliche Leitung Neonatologie	Univ.-Prof. Dr. med. Thorsten Orlikowsky	ja
Ärztliche Stellv. der Leitung Neonatologie	Dr. med. Mark Schoberer	ja

Standortbezogene Ergebnisse der Strukturabfrage:

I.1 Geburtshilfe											I.2 Neonatologie			
I.1.1 Ärztliche Versorgung				I.1.2 Hebammenhilfliche oder entbindungspflegerische Versorgung							I.2.1 Ärztliche Versorgung			
I.1.1.2	I.1.1.3	I.1.1.4a	I.1.1.4b	I.1.2.1	I.1.2.2	I.1.2.3	I.1.2.4	I.1.2.5	I.1.2.6	I.1.2.7	I.2.1.2	I.2.1.3	I.2.1.4a	I.2.1.4b
ja	ja	ja	ja	ja	ja	ja	ja	ja	ja	ja	ja	ja	ja	ja

I.2 Neonatologie														
I.2.2 Pflegerische Versorgung														
I.2.2.1	I.2.2.2	I.2.2.3	I.2.2.4	I.2.2.5a	I.2.2.5b	I.2.2.6	I.2.2.7	I.2.2.8	I.2.2.9a	I.2.2.9b	I.2.2.9c	I.2.2.10	I.2.2.11	I.2.2.12a
0042.3	0015.4	0036.4	0005.5	13	ja	nein	nein	nein	0086.9	1095	952	17	ja	ja

I.2 Neonatologie						I.3 Infrastruktur							
I.2.2 Pflegerische Versorgung						I.3.1 Lokal. von Entbind.bereich u. neonatolog. IS	I.3.2 Geräteausstattung der neonatologischen Intensivstation						
I.2.2.12b	I.2.2.12c	I.2.2.12d	I.2.2.13	I.2.2.14a	I.2.2.14b	I.3.1	I.3.2.1	I.3.2.2	I.3.2.3	I.3.2.4	I.3.2.5	I.3.2.6	I.3.2.7
4	4	4	ja	ja	ja	ja	ja	ja	ja	ja	ja	ja	ja

I.3 Infrastruktur				I.4 Ärztliche und nicht ärztliche Dienstleistungen							
I.3.2 Geräteausstattung der neonatologischen Intensivstation	I.3.3 Voraussetzungen für eine neonatologische Notfallversorgung außerhalb des eigenen Perinatalzentrums Level 1		I.3.4 Voraussetzungen für eine kinderchirurgische Versorgung	I.4.1 Ärztliche Dienstleistungen							
I.3.2.8	I.3.2.9		I.3.3	I.3.4		I.4.1.1a	I.4.1.1b	I.4.1.2a	I.4.1.2b	I.4.1.3.1	I.4.1.3.2a
ja	ja		ja	ja		ja	eigene Fachabteilung	ja	eigene Fachabteilung	ja	ja

I.4 Ärztliche und nicht ärztliche Dienstleistungen										
I.4.1 Ärztliche Dienstleistungen								I.4.2 Nicht ärztliche Dienstleistungen		
I.4.1.3.2b	I.4.1.4a	I.4.1.4b	I.4.1.5a	I.4.1.5.b	I.4.1.6a	I.4.1.6b	I.4.1.7a	I.4.1.7b	I.4.2.1a	I.4.2.1b
Kooperationspartner	ja	eigene Fachabteilung	ja	eigene Fachabteilung	ja	eigene Fachabteilung		eigene Fachabteilung	ja	Kooperationspartner

I.4 Ärztliche und nicht ärztliche Dienstleistungen						I.5 Qualitätssicherungsverfahren				
I.4.2 Nicht-ärztliche Dienstleistungen				I.4.3 Professionelle psychosoziale Betreuung		I.5.1 Entlassvorbereitung und Überleitung in sozialmedizinische Nachsorge		I.5.2 Überleitung in eine strukturierte entwicklungsneurologische, diagnostische und gegebenenfalls therapeutische Betreuung		I.5.3 Verordnung sozialmedizinischer Nachsorge
I.4.2.2a	I.4.2.2b	I.4.2.3a	I.4.2.3b	I.4.3.1a	I.4.3.1b	I.5.1.1		I.5.2.1		I.5.3
ja	Kooperationspartner	ja	eigene Fachabteilung	ja	eigene Mitarbeiter	ja		ja		ja

I.5 Qualitätssicherungsverfahren				
I.5.4 Teilnahme an speziellen Qualitätssicherungsverfahren			I.5.5 Interdisziplinäre Fallbesprechungen	
I.5.4.1a	I.5.4.1b	I.5.4.2	I.5.5.1	I.5.5.2
ja	NEO-KISS	ja	ja	ja

I.2.3 Begründung, falls die Anforderungen an die ärztliche Besetzung und Qualifikation oder die pflegerische Versorgung im Perinatalzentrum Level 1 (Neonatologie) nicht bzw. nicht vollständig erfüllt werden

Art der Anforderung	Begründung der Nichterfüllung	Geplanter Zeitpunkt der Erfüllung
I.2.2.14A	mitunter unzureichende Schichtbesetzung, schwierige Arbeitsmarktlage, Personalaufbau durch Ausbildung und Rekrutierung im Gange.	31.12.2019
I.2.2.6	Krankheitsbedingt konnte die Anforderung in sechs von 1.095 Schichten (0,6%) nicht erfüllt werden.	31.12.2019
I.2.2.7	s. Begründung zu I.2.2.6, punktuelle Nichterfüllung durch Mehrlingsgeburten, ungeplante Neuaufnahmen, krankheitsbedingte Ausfälle.	31.12.2019

**GFO Kliniken Bonn**

Allgemeine Informationen zur Einrichtung:

<b>IKNR</b>	<b>260530192</b>		
Standortnummer	1		
Versorgungsstufe	1	Erfüllt die ärztliche Leitung / Stellvertretung die vorgegebene(n) Qualifikation(en) gem. QFR-RL?	
Ärztliche Leitung Geburtshilfe	Prof. Dr. Volker Pelzer	ja	
Ärztliche Stellv. der Leitung Geburtshilfe	Dr. Tim Redlich	ja	
Ärztliche Leitung Neonatologie	Dr. Werner Garbe	ja	
Ärztliche Stellv. der Leitung Neonatologie	Dr. Nico Hepping	ja	

Standortbezogene Ergebnisse der Strukturabfrage:

I.1 Geburtshilfe											I.2 Neonatologie			
I.1.1 Ärztliche Versorgung				I.1.2 Hebammenhilfliche oder entbindungspflegerische Versorgung							I.2.1 Ärztliche Versorgung			
I.1.1.2	I.1.1.3	I.1.1.4a	I.1.1.4b	I.1.2.1	I.1.2.2	I.1.2.3	I.1.2.4	I.1.2.5	I.1.2.6	I.1.2.7	I.2.1.2	I.2.1.3	I.2.1.4a	I.2.1.4b
ja	ja	ja	ja	ja	ja	ja	ja	ja	ja	ja	ja	ja	ja	ja

I.2 Neonatologie														
I.2.2 Pflegerische Versorgung														
I.2.2.1	I.2.2.2	I.2.2.3	I.2.2.4	I.2.2.5a	I.2.2.5b	I.2.2.6	I.2.2.7	I.2.2.8	I.2.2.9a	I.2.2.9b	I.2.2.9c	I.2.2.10	I.2.2.11	I.2.2.12a
024.84	006.18	024.88	008.03	032.33	ja	ja	nein	nein	097.66	1070	1045	15	ja	ja

I.2 Neonatologie						I.3 Infrastruktur							
I.2.2 Pflegerische Versorgung						I.3.1 Lokal. von Entbind.bereich u. neonatolog. IS	I.3.2 Geräteausstattung der neonatologischen Intensivstation						
I.2.2.12b	I.2.2.12c	I.2.2.12d	I.2.2.13	I.2.2.14a	I.2.2.14b	I.3.1	I.3.2.1	I.3.2.2	I.3.2.3	I.3.2.4	I.3.2.5	I.3.2.6	I.3.2.7
0001:2	0001:4	0001:4	ja	ja	ja	ja	ja	ja	ja	ja	ja	ja	ja

I.3 Infrastruktur				I.4 Ärztliche und nicht ärztliche Dienstleistungen					
I.3.2 Geräteausstattung der neonatologischen Intensivstation	I.3.3 Voraussetzungen für eine neonatologische Notfallversorgung außerhalb des eigenen Perinatalzentrums Level 1		I.3.4 Voraussetzungen für eine kinderchirurgische Versorgung	I.4.1 Ärztliche Dienstleistungen					
I.3.2.8	I.3.2.9	I.3.3	I.3.4	I.4.1.1a	I.4.1.1b	I.4.1.2a	I.4.1.2b	I.4.1.3.1	I.4.1.3.2a
ja	ja	ja	ja	ja	eigene Fachabteilung	ja	eigene Fachabteilung	ja	ja

I.4 Ärztliche und nicht ärztliche Dienstleistungen										
I.4.1 Ärztliche Dienstleistungen								I.4.2 Nicht ärztliche Dienstleistungen		
I.4.1.3.2b	I.4.1.4a	I.4.1.4b	I.4.1.5a	I.4.1.5.b	I.4.1.6a	I.4.1.6b	I.4.1.7a	I.4.1.7b	I.4.2.1a	I.4.2.1b
Kooperationspartner	ja	eigene Fachabteilung	ja	eigene Fachabteilung	ja	Kooperationspartner	ja	Kooperationspartner	ja	Kooperationspartner

I.4 Ärztliche und nicht ärztliche Dienstleistungen						I.5 Qualitätssicherungsverfahren				
I.4.2 Nicht-ärztliche Dienstleistungen				I.4.3 Professionelle psychosoziale Betreuung		I.5.1 Entlassvorbereitung und Überleitung in sozialmedizinische Nachsorge		I.5.2 Überleitung in eine strukturierte entwicklungsneurologische, diagnostische und gegebenenfalls therapeutische Betreuung	I.5.3 Verordnung sozialmedizinischer Nachsorge	
I.4.2.2a	I.4.2.2b	I.4.2.3a	I.4.2.3b	I.4.3.1a	I.4.3.1b	I.5.1.1		I.5.2.1		I.5.3
ja	Kooperationspartner	ja	eigene Fachabteilung	ja	eigene Mitarbeiter	ja		ja		ja

I.5 Qualitätssicherungsverfahren				
I.5.4 Teilnahme an speziellen Qualitätssicherungsverfahren			I.5.5 Interdisziplinäre Fallbesprechungen	
I.5.4.1a	I.5.4.1b	I.5.4.2	I.5.5.1	I.5.5.2
ja	NEO-KISS	ja	ja	ja

I.2.3 Begründung, falls die Anforderungen an die ärztliche Besetzung und Qualifikation oder die pflegerische Versorgung im Perinatalzentrum Level 1 (Neonatologie) nicht bzw. nicht vollständig erfüllt werden

Art der Anforderung	Begründung der Nichterfüllung	Geplanter Zeitpunkt der Erfüllung
I.2.2.7	Krankheitsbedingte Ausfälle, mehrere teils parallele Beschäftigungsverbote, Mutterschutz, Elternzeit, Nachbesetzungsproblematik	01.01.2019
I.2.2.8	Krankheitsbedingte Ausfälle, mehrere teils parallele Beschäftigungsverbote, Mutterschutz, Elternzeit, Nachbesetzungsproblematik	01.01.2019
I.2.2.14A	Krankheitsbedingte Ausfälle, mehrere teils parallele Beschäftigungsverbote, Mutterschutz, Elternzeit, Nachbesetzungsproblematik	01.01.2019

**Universitätsklinikum Bonn**

Allgemeine Informationen zur Einrichtung:

<b>IKNR</b>	<b>260530103</b>	
Standortnummer	0	
Versorgungsstufe	1	Erfüllt die ärztliche Leitung / Stellvertretung die vorgegebene(n) Qualifikation(en) gem. QFR-RL?
Ärztliche Leitung Geburtshilfe	Prof. Dr. Ulrich Gembruch	ja
Ärztliche Stellv. der Leitung Geburtshilfe	PD Dr. Waltraut Merz	ja
Ärztliche Leitung Neonatologie	Prof. Dr. Andreas Müller	ja
Ärztliche Stellv. der Leitung Neonatologie	Dr. Joachim Schmitt	ja

Standortbezogene Ergebnisse der Strukturabfrage:

I.1 Geburtshilfe											I.2 Neonatologie			
I.1.1 Ärztliche Versorgung				I.1.2 Hebammenhilfliche oder entbindungspflegerische Versorgung							I.2.1 Ärztliche Versorgung			
I.1.1.2	I.1.1.3	I.1.1.4a	I.1.1.4b	I.1.2.1	I.1.2.2	I.1.2.3	I.1.2.4	I.1.2.5	I.1.2.6	I.1.2.7	I.2.1.2	I.2.1.3	I.2.1.4a	I.2.1.4b
ja	ja	ja	ja	ja	ja	ja	ja	ja	ja	ja	ja	ja	ja	ja

I.2 Neonatologie														
I.2.2 Pflegerische Versorgung														
I.2.2.1	I.2.2.2	I.2.2.3	I.2.2.4	I.2.2.5a	I.2.2.5b	I.2.2.6	I.2.2.7	I.2.2.8	I.2.2.9a	I.2.2.9b	I.2.2.9c	I.2.2.10	I.2.2.11	I.2.2.12a
79	024.35	032.62	013.30	020.83	ja	ja	ja	nein	095.16	1095	1042	17	ja	ja

I.2 Neonatologie						I.3 Infrastruktur							
I.2.2 Pflegerische Versorgung						I.3.1 Lokal. von Entbind.bereich u. neonatolog. IS	I.3.2 Geräteausstattung der neonatologischen Intensivstation						
I.2.2.12b	I.2.2.12c	I.2.2.12d	I.2.2.13	I.2.2.14a	I.2.2.14b	I.3.1	I.3.2.1	I.3.2.2	I.3.2.3	I.3.2.4	I.3.2.5	I.3.2.6	I.3.2.7
1	2	4	ja	ja	ja	ja	ja	ja	ja	ja	ja	ja	ja



I.3 Infrastruktur				I.4 Ärztliche und nicht ärztliche Dienstleistungen					
I.3.2 Geräteausstattung der neonatologischen Intensivstation	I.3.3 Voraussetzungen für eine neonatologische Notfallversorgung außerhalb des eigenen Perinatalzentrums Level 1		I.3.4 Voraussetzungen für eine kinderchirurgische Versorgung	I.4.1 Ärztliche Dienstleistungen					
I.3.2.8	I.3.2.9	I.3.3	I.3.4	I.4.1.1a	I.4.1.1b	I.4.1.2a	I.4.1.2b	I.4.1.3.1	I.4.1.3.2a
ja	ja	ja	ja	ja	eigene Fachabteilung	ja	eigene Fachabteilung	ja	ja

I.4 Ärztliche und nicht ärztliche Dienstleistungen										
I.4.1 Ärztliche Dienstleistungen								I.4.2 Nicht ärztliche Dienstleistungen		
I.4.1.3.2b	I.4.1.4a	I.4.1.4b	I.4.1.5a	I.4.1.5.b	I.4.1.6a	I.4.1.6b	I.4.1.7a	I.4.1.7b	I.4.2.1a	I.4.2.1b
eigene Fachabteilung	ja	eigene Fachabteilung	ja	eigene Fachabteilung	ja	eigene Fachabteilung	ja	eigene Fachabteilung	ja	eigene Fachabteilung

I.4 Ärztliche und nicht ärztliche Dienstleistungen						I.5 Qualitätssicherungsverfahren				
I.4.2 Nicht-ärztliche Dienstleistungen				I.4.3 Professionelle psychosoziale Betreuung		I.5.1 Entlassvorbereitung und Überleitung in sozialmedizinische Nachsorge		I.5.2 Überleitung in eine strukturierte entwicklungsneurologische, diagnostische und gegebenenfalls therapeutische Betreuung		I.5.3 Verordnung sozialmedizinischer Nachsorge
I.4.2.2a	I.4.2.2b	I.4.2.3a	I.4.2.3b	I.4.3.1a	I.4.3.1b	I.5.1.1		I.5.2.1		I.5.3
ja	eigene Fachabteilung	ja	eigene Fachabteilung	ja	eigene Mitarbeiter	ja		ja		ja

I.5 Qualitätssicherungsverfahren				
I.5.4 Teilnahme an speziellen Qualitätssicherungsverfahren			I.5.5 Interdisziplinäre Fallbesprechungen	
I.5.4.1a	I.5.4.1b	I.5.4.2	I.5.5.1	I.5.5.2
ja	NEO-KISS	ja	ja	ja

I.2.3 Begründung, falls die Anforderungen an die ärztliche Besetzung und Qualifikation oder die pflegerische Versorgung im Perinatalzentrum Level 1 (Neonatologie) nicht bzw. nicht vollständig erfüllt werden

Art der Anforderung	Begründung der Nichterfüllung	Geplanter Zeitpunkt der Erfüllung
I.2.2.8	Bei Mehrlingsgeburten in kurzen zeitlichen Abständen	31.12.2019
I.2.2.14A	Bei Mehrlingsgeburten in kurzen zeitlichen Abständen	31.12.2019

**Universitätsklinikum Köln**

Allgemeine Informationen zur Einrichtung:

<b>IKNR</b>	<b>260530283</b>	
Standortnummer	0	
Versorgungsstufe	1	Erfüllt die ärztliche Leitung / Stellvertretung die vorgegebene(n) Qualifikation(en) gem. QFR-RL?
Ärztliche Leitung Geburtshilfe	Prof. Dr. Peter Mallmann	ja
Ärztliche Stellv. der Leitung Geburtshilfe	Dr. Bernd Morgenstern	ja
Ärztliche Leitung Neonatologie	PD Dr. Angela Kribs	ja
Ärztliche Stellv. der Leitung Neonatologie	Dr. Anne Vierzig	ja

Standortbezogene Ergebnisse der Strukturabfrage:

I.1 Geburtshilfe											I.2 Neonatologie			
I.1.1 Ärztliche Versorgung				I.1.2 Hebammenhilfliche oder entbindungspflegerische Versorgung							I.2.1 Ärztliche Versorgung			
I.1.1.2	I.1.1.3	I.1.1.4a	I.1.1.4b	I.1.2.1	I.1.2.2	I.1.2.3	I.1.2.4	I.1.2.5	I.1.2.6	I.1.2.7	I.2.1.2	I.2.1.3	I.2.1.4a	I.2.1.4b
ja	ja	ja	ja	ja	ja	ja	ja	ja	ja	ja	ja	ja	ja	ja

I.2 Neonatologie														
I.2.2 Pflegerische Versorgung														
I.2.2.1	I.2.2.2	I.2.2.3	I.2.2.4	I.2.2.5a	I.2.2.5b	I.2.2.6	I.2.2.7	I.2.2.8	I.2.2.9a	I.2.2.9b	I.2.2.9c	I.2.2.10	I.2.2.11	I.2.2.12a
043.23	011.71	027.04	006.55	015.15	ja	nein	nein	nein	046.03	1059	504	402	ja	ja

I.2 Neonatologie						I.3 Infrastruktur							
I.2.2 Pflegerische Versorgung						I.3.1 Lokal. von Entbind.bereich u. neonatolog. IS	I.3.2 Geräteausstattung der neonatologischen Intensivstation						
I.2.2.12b	I.2.2.12c	I.2.2.12d	I.2.2.13	I.2.2.14a	I.2.2.14b	I.3.1	I.3.2.1	I.3.2.2	I.3.2.3	I.3.2.4	I.3.2.5	I.3.2.6	I.3.2.7
4	4	4	ja	ja	ja	ja	ja	ja	ja	ja	ja	ja	ja

I.3 Infrastruktur				I.4 Ärztliche und nicht ärztliche Dienstleistungen					
I.3.2 Geräteausstattung der neonatologischen Intensivstation	I.3.3 Voraussetzungen für eine neonatologische Notfallversorgung außerhalb des eigenen Perinatalzentrums Level 1		I.3.4 Voraussetzungen für eine kinderchirurgische Versorgung	I.4.1 Ärztliche Dienstleistungen					
I.3.2.8	I.3.2.9	I.3.3	I.3.4	I.4.1.1a	I.4.1.1b	I.4.1.2a	I.4.1.2b	I.4.1.3.1	I.4.1.3.2a
ja	ja	ja	ja	ja	eigene Fachabteilung	ja	eigene Fachabteilung	ja	ja

I.4 Ärztliche und nicht ärztliche Dienstleistungen										
I.4.1 Ärztliche Dienstleistungen								I.4.2 Nicht ärztliche Dienstleistungen		
I.4.1.3.2b	I.4.1.4a	I.4.1.4b	I.4.1.5a	I.4.1.5.b	I.4.1.6a	I.4.1.6b	I.4.1.7a	I.4.1.7b	I.4.2.1a	I.4.2.1b
eigene Fachabteilung	ja	eigene Fachabteilung	ja	eigene Fachabteilung	ja	eigene Fachabteilung	ja	eigene Fachabteilung	ja	eigene Fachabteilung

I.4 Ärztliche und nicht ärztliche Dienstleistungen						I.5 Qualitätssicherungsverfahren			
I.4.2 Nicht-ärztliche Dienstleistungen				I.4.3 Professionelle psychosoziale Betreuung		I.5.1 Entlassvorbereitung und Überleitung in sozialmedizinische Nachsorge		I.5.2 Überleitung in eine strukturierte entwicklungsneurologische, diagnostische und gegebenenfalls therapeutische Betreuung	I.5.3 Verordnung sozialmedizinischer Nachsorge
I.4.2.2a	I.4.2.2b	I.4.2.3a	I.4.2.3b	I.4.3.1a	I.4.3.1b	I.5.1.1		I.5.2.1	I.5.3
ja	eigene Fachabteilung	ja	eigene Fachabteilung	ja	eigene Mitarbeiter	ja		ja	ja

I.5 Qualitätssicherungsverfahren				
I.5.4 Teilnahme an speziellen Qualitätssicherungsverfahren			I.5.5 Interdisziplinäre Fallbesprechungen	
I.5.4.1a	I.5.4.1b	I.5.4.2	I.5.5.1	I.5.5.2
ja	NEO-KISS	ja	ja	ja

I.2.3 Begründung, falls die Anforderungen an die ärztliche Besetzung und Qualifikation oder die pflegerische Versorgung im Perinatalzentrum Level 1 (Neonatologie) nicht bzw. nicht vollständig erfüllt werden

Art der Anforderung	Begründung der Nichterfüllung	Geplanter Zeitpunkt der Erfüllung
I.2.2.6	Die Anzahl der Beschäftigten mit entsprechender Fachweiterbildung ist noch nicht ausreichend, um diese Anforderung zu erfüllen.	31.12.2019
I.2.2.7	Der Stellenplan kann trotz (Dauer-) Stellenausschreibungen nicht wie gewünscht ausgeschöpft werden (Stichwort: Fachkräftemangel).	31.12.2019
I.2.2.8	Der Stellenplan kann trotz (Dauer-) Stellenausschreibungen nicht wie gewünscht ausgeschöpft werden (Stichwort: Fachkräftemangel).	31.12.2019

**Klinikum Leverkusen gGmbH**

Allgemeine Informationen zur Einrichtung:

<b>IKNR</b>	<b>260530579</b>	
Standortnummer	0	
Versorgungsstufe	1	Erfüllt die ärztliche Leitung / Stellvertretung die vorgegebene(n) Qualifikation(en) gem. QFR-RL?
Ärztliche Leitung Geburtshilfe	Prof. Dr. med. Kubilay Ertan	ja
Ärztliche Stellv. der Leitung Geburtshilfe	Dr. med. Otilia-Maria Geist	ja
Ärztliche Leitung Neonatologie	PD Dr. med. Joachim Eichhorn	ja
Ärztliche Stellv. der Leitung Neonatologie	Dr. med. Peter Jahn	ja

Standortbezogene Ergebnisse der Strukturabfrage:

I.1 Geburtshilfe											I.2 Neonatologie			
I.1.1 Ärztliche Versorgung				I.1.2 Hebammenhilfliche oder entbindungspflegerische Versorgung							I.2.1 Ärztliche Versorgung			
I.1.1.2	I.1.1.3	I.1.1.4a	I.1.1.4b	I.1.2.1	I.1.2.2	I.1.2.3	I.1.2.4	I.1.2.5	I.1.2.6	I.1.2.7	I.2.1.2	I.2.1.3	I.2.1.4a	I.2.1.4b
ja	ja	ja	ja	ja	ja	ja	ja	ja	ja	ja	ja	ja	ja	ja

I.2 Neonatologie														
I.2.2 Pflegerische Versorgung														
I.2.2.1	I.2.2.2	I.2.2.3	I.2.2.4	I.2.2.5a	I.2.2.5b	I.2.2.6	I.2.2.7	I.2.2.8	I.2.2.9a	I.2.2.9b	I.2.2.9c	I.2.2.10	I.2.2.11	I.2.2.12a
026.63	0006.8	025.54	005.64	021.18	ja	ja	nein	nein	075.66	1093	827	205	nein	ja

I.2 Neonatologie						I.3 Infrastruktur							
I.2.2 Pflegerische Versorgung						I.3.1 Lokal. von Entbind.bereich u. neonatolog. IS	I.3.2 Geräteausstattung der neonatologischen Intensivstation						
I.2.2.12b	I.2.2.12c	I.2.2.12d	I.2.2.13	I.2.2.14a	I.2.2.14b	I.3.1	I.3.2.1	I.3.2.2	I.3.2.3	I.3.2.4	I.3.2.5	I.3.2.6	I.3.2.7
1	3	5	ja	ja	ja	ja	ja	ja	ja	ja	ja	ja	ja

I.3 Infrastruktur				I.4 Ärztliche und nicht ärztliche Dienstleistungen							
I.3.2 Geräteausstattung der neonatologischen Intensivstation	I.3.3 Voraussetzungen für eine neonatologische Notfallversorgung außerhalb des eigenen Perinatalzentrums Level 1		I.3.4 Voraussetzungen für eine kinderchirurgische Versorgung	I.4.1 Ärztliche Dienstleistungen							
I.3.2.8	I.3.2.9		I.3.3	I.3.4		I.4.1.1a	I.4.1.1b	I.4.1.2a	I.4.1.2b	I.4.1.3.1	I.4.1.3.2a
ja	ja		ja	ja		ja	Kooperationspartner	ja	eigene Fachabteilung	ja	ja

I.4 Ärztliche und nicht ärztliche Dienstleistungen										
I.4.1 Ärztliche Dienstleistungen								I.4.2 Nicht ärztliche Dienstleistungen		
I.4.1.3.2b	I.4.1.4a	I.4.1.4b	I.4.1.5a	I.4.1.5.b	I.4.1.6a	I.4.1.6b	I.4.1.7a	I.4.1.7b	I.4.2.1a	I.4.2.1b
Kooperationspartner	ja	Kooperationspartner	ja	eigene Fachabteilung	ja	Kooperationspartner	ja	Kooperationspartner	ja	Kooperationspartner

I.4 Ärztliche und nicht ärztliche Dienstleistungen						I.5 Qualitätssicherungsverfahren				
I.4.2 Nicht-ärztliche Dienstleistungen				I.4.3 Professionelle psychosoziale Betreuung		I.5.1 Entlassvorbereitung und Überleitung in sozialmedizinische Nachsorge		I.5.2 Überleitung in eine strukturierte entwicklungsneurologische, diagnostische und gegebenenfalls therapeutische Betreuung		I.5.3 Verordnung sozialmedizinischer Nachsorge
I.4.2.2a	I.4.2.2b	I.4.2.3a	I.4.2.3b	I.4.3.1a	I.4.3.1b	I.5.1.1		I.5.2.1		I.5.3
ja	Kooperationspartner	ja	Kooperationspartner	ja	eigene Mitarbeiter	ja		ja		ja

I.5 Qualitätssicherungsverfahren				
I.5.4 Teilnahme an speziellen Qualitätssicherungsverfahren			I.5.5 Interdisziplinäre Fallbesprechungen	
I.5.4.1a	I.5.4.1b	I.5.4.2	I.5.5.1	I.5.5.2
ja	NEO-KISS	ja	ja	ja

I.2.3 Begründung, falls die Anforderungen an die ärztliche Besetzung und Qualifikation oder die pflegerische Versorgung im Perinatalzentrum Level 1 (Neonatologie) nicht bzw. nicht vollständig erfüllt werden

Art der Anforderung	Begründung der Nichterfüllung	Geplanter Zeitpunkt der Erfüllung
I.2.2.14A	Besetzung unter Plan wg. Personalmangels Unterbesetzung durch nicht kompensierbaren Krankheitsausfall Notaufnahme Belegung über Planbesetzung Zustandsverschlechterung einzelner Kinder	31.12.2019
I.2.2.7	Besetzung unter Plan wg. Personalmangels Unterbesetzung durch nicht kompensierbaren Krankheitsausfall Notaufnahme Belegung über Planbesetzung Zustandsverschlechterung einzelner Kinder	31.12.2019
I.2.2.8	Besetzung unter Plan wg. Personalmangels Unterbesetzung durch nicht kompensierbaren Krankheitsausfall Notaufnahme Belegung über Planbesetzung Zustandsverschlechterung einzelner Kinder	31.12.2019



**Kliniken der Stadt Köln gGmbH**

Allgemeine Informationen zur Einrichtung:

<b>IKNR</b>	<b>260530318</b>	
Standortnummer	1	
Versorgungsstufe	1	Erfüllt die ärztliche Leitung / Stellvertretung die vorgegebene(n) Qualifikation(en) gem. QFR-RL?
Ärztliche Leitung Geburtshilfe	Uwe Schellenberger	ja
Ärztliche Stellv. der Leitung Geburtshilfe	Dr. Iris Wimber	ja
Ärztliche Leitung Neonatologie	Dr. Marc Hoppenz	ja
Ärztliche Stellv. der Leitung Neonatologie	Thomas Pabst	ja

Standortbezogene Ergebnisse der Strukturabfrage:

I.1 Geburtshilfe											I.2 Neonatologie			
I.1.1 Ärztliche Versorgung				I.1.2 Hebammenhilfliche oder entbindungspflegerische Versorgung							I.2.1 Ärztliche Versorgung			
I.1.1.2	I.1.1.3	I.1.1.4a	I.1.1.4b	I.1.2.1	I.1.2.2	I.1.2.3	I.1.2.4	I.1.2.5	I.1.2.6	I.1.2.7	I.2.1.2	I.2.1.3	I.2.1.4a	I.2.1.4b
ja	ja	ja	ja	ja	ja	ja	ja	ja	ja	ja	ja	ja	ja	ja

I.2 Neonatologie														
I.2.2 Pflegerische Versorgung														
I.2.2.1	I.2.2.2	I.2.2.3	I.2.2.4	I.2.2.5a	I.2.2.5b	I.2.2.6	I.2.2.7	I.2.2.8	I.2.2.9a	I.2.2.9b	I.2.2.9c	I.2.2.10	I.2.2.11	I.2.2.12a
020.25	0005.1	25	0007.7	38	ja	ja	nein	nein	42	1095	463	48	ja	ja

I.2 Neonatologie						I.3 Infrastruktur							
I.2.2 Pflegerische Versorgung						I.3.1 Lokal. von Entbind.bereich u. neonatolog. IS	I.3.2 Geräteausstattung der neonatologischen Intensivstation						
I.2.2.12b	I.2.2.12c	I.2.2.12d	I.2.2.13	I.2.2.14a	I.2.2.14b	I.3.1	I.3.2.1	I.3.2.2	I.3.2.3	I.3.2.4	I.3.2.5	I.3.2.6	I.3.2.7
0001:1	0001:2	0001:4	ja	ja	ja	ja	ja	ja	ja	ja	ja	ja	ja

I.3 Infrastruktur				I.4 Ärztliche und nicht ärztliche Dienstleistungen							
I.3.2 Geräteausstattung der neonatologischen Intensivstation	I.3.3 Voraussetzungen für eine neonatologische Notfallversorgung außerhalb des eigenen Perinatalzentrums Level 1		I.3.4 Voraussetzungen für eine kinderchirurgische Versorgung	I.4.1 Ärztliche Dienstleistungen							
I.3.2.8	I.3.2.9		I.3.3	I.3.4		I.4.1.1a	I.4.1.1b	I.4.1.2a	I.4.1.2b	I.4.1.3.1	I.4.1.3.2a
ja	ja		ja	ja		ja	eigene Fachabteilung	ja	eigene Fachabteilung	ja	ja

I.4 Ärztliche und nicht ärztliche Dienstleistungen										
I.4.1 Ärztliche Dienstleistungen								I.4.2 Nicht ärztliche Dienstleistungen		
I.4.1.3.2b	I.4.1.4a	I.4.1.4b	I.4.1.5a	I.4.1.5.b	I.4.1.6a	I.4.1.6b	I.4.1.7a	I.4.1.7b	I.4.2.1a	I.4.2.1b
Kooperationspartner	ja	eigene Fachabteilung	ja	eigene Fachabteilung	ja	eigene Fachabteilung	ja	Kooperationspartner	ja	eigene Fachabteilung

I.4 Ärztliche und nicht ärztliche Dienstleistungen						I.5 Qualitätssicherungsverfahren				
I.4.2 Nicht-ärztliche Dienstleistungen				I.4.3 Professionelle psychosoziale Betreuung		I.5.1 Entlassvorbereitung und Überleitung in sozialmedizinische Nachsorge		I.5.2 Überleitung in eine strukturierte entwicklungsneurologische, diagnostische und gegebenenfalls therapeutische Betreuung		I.5.3 Verordnung sozialmedizinischer Nachsorge
I.4.2.2a	I.4.2.2b	I.4.2.3a	I.4.2.3b	I.4.3.1a	I.4.3.1b	I.5.1.1		I.5.2.1		I.5.3
ja	Kooperationspartner	ja	eigene Fachabteilung	ja	eigene Mitarbeiter	ja		ja		ja

I.5 Qualitätssicherungsverfahren				
I.5.4 Teilnahme an speziellen Qualitätssicherungsverfahren			I.5.5 Interdisziplinäre Fallbesprechungen	
I.5.4.1a	I.5.4.1b	I.5.4.2	I.5.5.1	I.5.5.2
ja	NEO-KISS	ja	ja	ja

I.2.3 Begründung, falls die Anforderungen an die ärztliche Besetzung und Qualifikation oder die pflegerische Versorgung im Perinatalzentrum Level 1 (Neonatologie) nicht bzw. nicht vollständig erfüllt werden

Art der Anforderung	Begründung der Nichterfüllung	Geplanter Zeitpunkt der Erfüllung
I.2.2.7	Trotz intensiver Bemühungen und finanzieller Anreize bei weitem nicht ausreichende Bewerberzahl in der Pflege	01.01.2020
I.2.2.8	Trotz intensiver Bemühungen und finanzieller Anreize bei weitem nicht ausreichende Bewerberzahl in der Pflege	01.01.2020
I.2.2.14A	Trotz intensiver Bemühungen und finanzieller Anreize bei weitem nicht ausreichende Bewerberzahl in der Pflege	01.01.2020

**St. Marien-Hospital Düren - Birkesdorf**

Allgemeine Informationen zur Einrichtung:

<b>IKNR</b>	<b>260530671</b>		
Standortnummer	0		
Versorgungsstufe	1	Erfüllt die ärztliche Leitung / Stellvertretung die vorgegebene(n) Qualifikation(en) gem. QFR-RL?	
Ärztliche Leitung Geburtshilfe	Dr. med. Axel Sauerwald	ja	
Ärztliche Stellv. der Leitung Geburtshilfe	Dr. med. Ulrich Bergsch	ja	
Ärztliche Leitung Neonatologie	Dr. med Ulrich Pohlmann	ja	
Ärztliche Stellv. der Leitung Neonatologie	Dr. med. Volker Arpe	ja	

Standortbezogene Ergebnisse der Strukturabfrage:

I.1 Geburtshilfe											I.2 Neonatologie			
I.1.1 Ärztliche Versorgung				I.1.2 Hebammenhilfliche oder entbindungspflegerische Versorgung							I.2.1 Ärztliche Versorgung			
I.1.1.2	I.1.1.3	I.1.1.4a	I.1.1.4b	I.1.2.1	I.1.2.2	I.1.2.3	I.1.2.4	I.1.2.5	I.1.2.6	I.1.2.7	I.2.1.2	I.2.1.3	I.2.1.4a	I.2.1.4b
ja	ja	ja	ja	ja	ja	ja	ja	ja	ja	ja	ja	ja	ja	ja

I.2 Neonatologie														
I.2.2 Pflegerische Versorgung														
I.2.2.1	I.2.2.2	I.2.2.3	I.2.2.4	I.2.2.5a	I.2.2.5b	I.2.2.6	I.2.2.7	I.2.2.8	I.2.2.9a	I.2.2.9b	I.2.2.9c	I.2.2.10	I.2.2.11	I.2.2.12a
022.68	008.00	35	010.68	016.75	ja	ja	nein	nein	088.68	866	768	86	ja	nein

I.2 Neonatologie						I.3 Infrastruktur							
I.2.2 Pflegerische Versorgung						I.3.1 Lokal. von Entbind.bereich u. neonatolog. IS	I.3.2 Geräteausstattung der neonatologischen Intensivstation						
I.2.2.12b	I.2.2.12c	I.2.2.12d	I.2.2.13	I.2.2.14a	I.2.2.14b	I.3.1	I.3.2.1	I.3.2.2	I.3.2.3	I.3.2.4	I.3.2.5	I.3.2.6	I.3.2.7
0001:1	0001:2	0001:5	ja	ja	ja	ja	ja	ja	ja	ja	ja	ja	ja

I.3 Infrastruktur				I.4 Ärztliche und nicht ärztliche Dienstleistungen					
I.3.2 Geräteausstattung der neonatologischen Intensivstation	I.3.3 Voraussetzungen für eine neonatologische Notfallversorgung außerhalb des eigenen Perinatalzentrums Level 1		I.3.4 Voraussetzungen für eine kinderchirurgische Versorgung	I.4.1 Ärztliche Dienstleistungen					
I.3.2.8	I.3.2.9	I.3.3	I.3.4	I.4.1.1a	I.4.1.1b	I.4.1.2a	I.4.1.2b	I.4.1.3.1	I.4.1.3.2a
ja	ja	ja	ja	ja	Kooperationspartner	ja	Kooperationspartner	ja	ja

I.4 Ärztliche und nicht ärztliche Dienstleistungen										
I.4.1 Ärztliche Dienstleistungen								I.4.2 Nicht ärztliche Dienstleistungen		
I.4.1.3.2b	I.4.1.4a	I.4.1.4b	I.4.1.5a	I.4.1.5.b	I.4.1.6a	I.4.1.6b	I.4.1.7a	I.4.1.7b	I.4.2.1a	I.4.2.1b
Kooperationspartner	ja	eigene Fachabteilung	ja	eigene Fachabteilung	ja	Kooperationspartner	ja	Kooperationspartner	ja	Kooperationspartner

I.4 Ärztliche und nicht ärztliche Dienstleistungen						I.5 Qualitätssicherungsverfahren			
I.4.2 Nicht-ärztliche Dienstleistungen				I.4.3 Professionelle psychosoziale Betreuung		I.5.1 Entlassvorbereitung und Überleitung in sozialmedizinische Nachsorge		I.5.2 Überleitung in eine strukturierte entwicklungsneurologische, diagnostische und gegebenenfalls therapeutische Betreuung	I.5.3 Verordnung sozialmedizinischer Nachsorge
I.4.2.2a	I.4.2.2b	I.4.2.3a	I.4.2.3b	I.4.3.1a	I.4.3.1b	I.5.1.1		I.5.2.1	I.5.3
ja	Kooperationspartner	ja	eigene Fachabteilung	ja	eigene Mitarbeiter	ja		ja	ja

I.5 Qualitätssicherungsverfahren				
I.5.4 Teilnahme an speziellen Qualitätssicherungsverfahren			I.5.5 Interdisziplinäre Fallbesprechungen	
I.5.4.1a	I.5.4.1b	I.5.4.2	I.5.5.1	I.5.5.2
ja	NEO-KISS	ja	ja	ja

I.2.3 Begründung, falls die Anforderungen an die ärztliche Besetzung und Qualifikation oder die pflegerische Versorgung im Perinatalzentrum Level 1 (Neonatologie) nicht bzw. nicht vollständig erfüllt werden

<b>Art der Anforderung</b>	<b>Begründung der Nichterfüllung</b>	<b>Geplanter Zeitpunkt der Erfüllung</b>
I.2.2.7	Der Personalbestand wird im Laufe des Jahres angepasst. Das Personalkonzept ist verabschiedet.	31.12.2019
I.2.2.8	Der Personalbestand wird im Laufe des Jahres angepasst. Das Personalkonzept ist verabschiedet.	31.12.2019
I.2.2.12A	Das Personalkonzept ist verabschiedet.	31.12.2019

**Marienhospital Gelsenkirchen**

Allgemeine Informationen zur Einrichtung:

<b>IKNR</b>	<b>260550095</b>	
Standortnummer	1	
Versorgungsstufe	1	Erfüllt die ärztliche Leitung / Stellvertretung die vorgegebene(n) Qualifikation(en) gem. QFR-RL?
Ärztliche Leitung Geburtshilfe	Dr. Werner Künkel	ja
Ärztliche Stellv. der Leitung Geburtshilfe	Filiz Güngör	ja
Ärztliche Leitung Neonatologie	Dr. Marcus Lutz	ja
Ärztliche Stellv. der Leitung Neonatologie	Sanja Moderjewsky	ja

Standortbezogene Ergebnisse der Strukturabfrage:

I.1 Geburtshilfe											I.2 Neonatologie			
I.1.1 Ärztliche Versorgung				I.1.2 Hebammenhilfliche oder entbindungspflegerische Versorgung							I.2.1 Ärztliche Versorgung			
I.1.1.2	I.1.1.3	I.1.1.4a	I.1.1.4b	I.1.2.1	I.1.2.2	I.1.2.3	I.1.2.4	I.1.2.5	I.1.2.6	I.1.2.7	I.2.1.2	I.2.1.3	I.2.1.4a	I.2.1.4b
ja	ja	ja	ja	ja	ja	ja	ja	ja	ja	ja	ja	ja	ja	ja

I.2 Neonatologie														
I.2.2 Pflegerische Versorgung														
I.2.2.1	I.2.2.2	I.2.2.3	I.2.2.4	I.2.2.5a	I.2.2.5b	I.2.2.6	I.2.2.7	I.2.2.8	I.2.2.9a	I.2.2.9b	I.2.2.9c	I.2.2.10	I.2.2.11	I.2.2.12a
024.80	007.41	029.88	006.01	024.20	ja	ja	nein	nein	097.03	775	752	14	ja	ja

I.2 Neonatologie						I.3 Infrastruktur							
I.2.2 Pflegerische Versorgung						I.3.1 Lokal. von Entbind.bereich u. neonatolog. IS	I.3.2 Geräteausstattung der neonatologischen Intensivstation						
I.2.2.12b	I.2.2.12c	I.2.2.12d	I.2.2.13	I.2.2.14a	I.2.2.14b	I.3.1	I.3.2.1	I.3.2.2	I.3.2.3	I.3.2.4	I.3.2.5	I.3.2.6	I.3.2.7
0001.5	0003.0	0006.0	ja	ja	ja	ja	ja	ja	ja	ja	ja	ja	ja

I.3 Infrastruktur				I.4 Ärztliche und nicht ärztliche Dienstleistungen					
I.3.2 Geräteausstattung der neonatologischen Intensivstation	I.3.3 Voraussetzungen für eine neonatologische Notfallversorgung außerhalb des eigenen Perinatalzentrums Level 1		I.3.4 Voraussetzungen für eine kinderchirurgische Versorgung	I.4.1 Ärztliche Dienstleistungen					
I.3.2.8	I.3.2.9	I.3.3	I.3.4	I.4.1.1a	I.4.1.1b	I.4.1.2a	I.4.1.2b	I.4.1.3.1	I.4.1.3.2a
ja	ja	ja	ja	ja	Kooperationspartner	ja	beides	ja	ja

I.4 Ärztliche und nicht ärztliche Dienstleistungen										
I.4.1 Ärztliche Dienstleistungen							I.4.2 Nicht ärztliche Dienstleistungen			
I.4.1.3.2b	I.4.1.4a	I.4.1.4b	I.4.1.5a	I.4.1.5.b	I.4.1.6a	I.4.1.6b	I.4.1.7a	I.4.1.7b	I.4.2.1a	I.4.2.1b
Kooperationspartner	ja	eigene Fachabteilung	ja	Kooperationspartner	ja	Kooperationspartner	ja	Kooperationspartner	ja	eigene Fachabteilung

I.4 Ärztliche und nicht ärztliche Dienstleistungen						I.5 Qualitätssicherungsverfahren			
I.4.2 Nicht-ärztliche Dienstleistungen				I.4.3 Professionelle psychosoziale Betreuung		I.5.1 Entlassvorbereitung und Überleitung in sozialmedizinische Nachsorge		I.5.2 Überleitung in eine strukturierte entwicklungsneurologische, diagnostische und gegebenenfalls therapeutische Betreuung	I.5.3 Verordnung sozialmedizinischer Nachsorge
I.4.2.2a	I.4.2.2b	I.4.2.3a	I.4.2.3b	I.4.3.1a	I.4.3.1b	I.5.1.1		I.5.2.1	I.5.3
ja	Kooperationspartner	ja	eigene Fachabteilung	ja	eigene Mitarbeiter	ja		ja	ja

I.5 Qualitätssicherungsverfahren				
I.5.4 Teilnahme an speziellen Qualitätssicherungsverfahren			I.5.5 Interdisziplinäre Fallbesprechungen	
I.5.4.1a	I.5.4.1b	I.5.4.2	I.5.5.1	I.5.5.2
ja	NEO-KISS	ja	ja	ja



I.2.3 Begründung, falls die Anforderungen an die ärztliche Besetzung und Qualifikation oder die pflegerische Versorgung im Perinatalzentrum Level 1 (Neonatologie) nicht bzw. nicht vollständig erfüllt werden

Art der Anforderung	Begründung der Nichterfüllung	Geplanter Zeitpunkt der Erfüllung
I.2.2.7	Beschäftigungsverbote und akute Krankheitsausfälle/Aufnahme von ungeplanten Mehrlingsgeburten/Situation auf dem Arbeitsmarkt	31.12.2019
I.2.2.8	siehe Punkt 1.2.2.7.	31.12.2019
I.2.2.14A	siehe Punkt 1.2.2.7.	31.12.2019

**Universitätsklinikum Münster**

Allgemeine Informationen zur Einrichtung:

<b>IKNR</b>	<b>260550131</b>	
Standortnummer	0	
Versorgungsstufe	1	Erfüllt die ärztliche Leitung / Stellvertretung die vorgegebene(n) Qualifikation(en) gem. QFR-RL?
Ärztliche Leitung Geburtshilfe	Prof. Dr. med. Walter Klockenbusch	ja
Ärztliche Stellv. der Leitung Geburtshilfe	PD Dr. med. Ralf Schmitz	ja
Ärztliche Leitung Neonatologie	Dr. med. Julia Sandkötter	ja
Ärztliche Stellv. der Leitung Neonatologie	Dr. med. Wiebke Beckmann	ja

Standortbezogene Ergebnisse der Strukturabfrage:

I.1 Geburtshilfe											I.2 Neonatologie			
I.1.1 Ärztliche Versorgung				I.1.2 Hebammenhilfliche oder entbindungspflegerische Versorgung							I.2.1 Ärztliche Versorgung			
I.1.1.2	I.1.1.3	I.1.1.4a	I.1.1.4b	I.1.2.1	I.1.2.2	I.1.2.3	I.1.2.4	I.1.2.5	I.1.2.6	I.1.2.7	I.2.1.2	I.2.1.3	I.2.1.4a	I.2.1.4b
ja	ja	ja	ja	ja	ja	ja	ja	ja	ja	ja	ja	ja	ja	ja

I.2 Neonatologie														
I.2.2 Pflegerische Versorgung														
I.2.2.1	I.2.2.2	I.2.2.3	I.2.2.4	I.2.2.5a	I.2.2.5b	I.2.2.6	I.2.2.7	I.2.2.8	I.2.2.9a	I.2.2.9b	I.2.2.9c	I.2.2.10	I.2.2.11	I.2.2.12a
086.85	031.81	036.63	013.50	015.54	ja	ja	ja	ja	089.36	2190	1957	30	nein	ja

I.2 Neonatologie						I.3 Infrastruktur							
I.2.2 Pflegerische Versorgung						I.3.1 Lokal. von Entbind.bereich u. neonatolog. IS	I.3.2 Geräteausstattung der neonatologischen Intensivstation						
I.2.2.12b	I.2.2.12c	I.2.2.12d	I.2.2.13	I.2.2.14a	I.2.2.14b	I.3.1	I.3.2.1	I.3.2.2	I.3.2.3	I.3.2.4	I.3.2.5	I.3.2.6	I.3.2.7
2	3	4	ja	ja	ja		ja	ja	ja	ja	ja	ja	ja

I.3 Infrastruktur				I.4 Ärztliche und nicht ärztliche Dienstleistungen					
I.3.2 Geräteausstattung der neonatologischen Intensivstation	I.3.3 Voraussetzungen für eine neonatologische Notfallversorgung außerhalb des eigenen Perinatalzentrums Level 1		I.3.4 Voraussetzungen für eine kinderchirurgische Versorgung	I.4.1 Ärztliche Dienstleistungen					
I.3.2.8	I.3.2.9	I.3.3	I.3.4	I.4.1.1a	I.4.1.1b	I.4.1.2a	I.4.1.2b	I.4.1.3.1	I.4.1.3.2a
ja	ja	ja	ja	ja	eigene Fachabteilung	ja	eigene Fachabteilung	ja	ja

I.4 Ärztliche und nicht ärztliche Dienstleistungen										
I.4.1 Ärztliche Dienstleistungen								I.4.2 Nicht ärztliche Dienstleistungen		
I.4.1.3.2b	I.4.1.4a	I.4.1.4b	I.4.1.5a	I.4.1.5.b	I.4.1.6a	I.4.1.6b	I.4.1.7a	I.4.1.7b	I.4.2.1a	I.4.2.1b
eigene Fachabteilung	ja	eigene Fachabteilung	ja	eigene Fachabteilung	ja	eigene Fachabteilung	ja	eigene Fachabteilung	ja	eigene Fachabteilung

I.4 Ärztliche und nicht ärztliche Dienstleistungen						I.5 Qualitätssicherungsverfahren			
I.4.2 Nicht-ärztliche Dienstleistungen				I.4.3 Professionelle psychosoziale Betreuung		I.5.1 Entlassvorbereitung und Überleitung in sozialmedizinische Nachsorge		I.5.2 Überleitung in eine strukturierte entwicklungsneurologische, diagnostische und gegebenenfalls therapeutische Betreuung	I.5.3 Verordnung sozialmedizinischer Nachsorge
I.4.2.2a	I.4.2.2b	I.4.2.3a	I.4.2.3b	I.4.3.1a	I.4.3.1b	I.5.1.1		I.5.2.1	I.5.3
ja	eigene Fachabteilung	ja	eigene Fachabteilung	ja	eigene Mitarbeiter	ja		ja	ja

I.5 Qualitätssicherungsverfahren				
I.5.4 Teilnahme an speziellen Qualitätssicherungsverfahren			I.5.5 Interdisziplinäre Fallbesprechungen	
I.5.4.1a	I.5.4.1b	I.5.4.2	I.5.5.1	I.5.5.2
ja	NEO-KISS	ja	ja	ja

I.2.3 Begründung, falls die Anforderungen an die ärztliche Besetzung und Qualifikation oder die pflegerische Versorgung im Perinatalzentrum Level 1 (Neonatologie) nicht bzw. nicht vollständig erfüllt werden

Art der Anforderung	Begründung der Nichterfüllung	Geplanter Zeitpunkt der Erfüllung
I.2.2.11	Hohe Personalfuktuation, Mitarbeiter in Weiterbildung zur Sicherstellung der Fachquote, Personalausfall d. Krankheit, freie Stellen trotz größter Bemühungen zur Personalgewinnung,	31.12.2019
I.2.2.14A	Siehe I.2.2.11	31.12.2019

**CHRISTOPHORUS - KLINIKEN GMBH COESFELD**

Allgemeine Informationen zur Einrichtung:

<b>IKNR</b>	<b>260550460</b>		
Standortnummer	1		
Versorgungsstufe	1	Erfüllt die ärztliche Leitung / Stellvertretung die vorgegebene(n) Qualifikation(en) gem. QFR-RL?	
Ärztliche Leitung Geburtshilfe	Dr. med. Klaus-Dieter Jaspers	ja	
Ärztliche Stellv. der Leitung Geburtshilfe	Dr. med. Sabine Carius	ja	
Ärztliche Leitung Neonatologie	Dr. med. Hubert Gerleve	ja	
Ärztliche Stellv. der Leitung Neonatologie	Dr. med. Ulrich Kleideiter	ja	

Standortbezogene Ergebnisse der Strukturabfrage:

I.1 Geburtshilfe											I.2 Neonatologie			
I.1.1 Ärztliche Versorgung				I.1.2 Hebammenhilfliche oder entbindungspflegerische Versorgung							I.2.1 Ärztliche Versorgung			
I.1.1.2	I.1.1.3	I.1.1.4a	I.1.1.4b	I.1.2.1	I.1.2.2	I.1.2.3	I.1.2.4	I.1.2.5	I.1.2.6	I.1.2.7	I.2.1.2	I.2.1.3	I.2.1.4a	I.2.1.4b
ja	ja	ja	ja	ja	ja	ja	ja	ja	ja	ja	ja	ja	ja	ja

I.2 Neonatologie														
I.2.2 Pflegerische Versorgung														
I.2.2.1	I.2.2.2	I.2.2.3	I.2.2.4	I.2.2.5a	I.2.2.5b	I.2.2.6	I.2.2.7	I.2.2.8	I.2.2.9a	I.2.2.9b	I.2.2.9c	I.2.2.10	I.2.2.11	I.2.2.12a
029.42	012.89	043.81	0003.9	013.26	ja	ja	nein	nein	071.96	1095	788	211	ja	ja

I.2 Neonatologie						I.3 Infrastruktur							
I.2.2 Pflegerische Versorgung						I.3.1 Lokal. von Entbind.bereich u. neonatolog. IS	I.3.2 Geräteausstattung der neonatologischen Intensivstation						
I.2.2.12b	I.2.2.12c	I.2.2.12d	I.2.2.13	I.2.2.14a	I.2.2.14b	I.3.1	I.3.2.1	I.3.2.2	I.3.2.3	I.3.2.4	I.3.2.5	I.3.2.6	I.3.2.7
0001:2	0001:4	0001:6	ja	ja	ja	ja	ja	ja	ja	ja	ja	ja	ja

I.3 Infrastruktur				I.4 Ärztliche und nicht ärztliche Dienstleistungen							
I.3.2 Geräteausstattung der neonatologischen Intensivstation	I.3.3 Voraussetzungen für eine neonatologische Notfallversorgung außerhalb des eigenen Perinatalzentrums Level 1		I.3.4 Voraussetzungen für eine kinderchirurgische Versorgung	I.4.1 Ärztliche Dienstleistungen							
I.3.2.8	I.3.2.9		I.3.3	I.3.4		I.4.1.1a	I.4.1.1b	I.4.1.2a	I.4.1.2b	I.4.1.3.1	I.4.1.3.2a
ja	ja		ja	ja		ja	Kooperationspartner	ja	eigene Fachabteilung	ja	ja

I.4 Ärztliche und nicht ärztliche Dienstleistungen										
I.4.1 Ärztliche Dienstleistungen								I.4.2 Nicht ärztliche Dienstleistungen		
I.4.1.3.2b	I.4.1.4a	I.4.1.4b	I.4.1.5a	I.4.1.5.b	I.4.1.6a	I.4.1.6b	I.4.1.7a	I.4.1.7b	I.4.2.1a	I.4.2.1b
eigene Fachabteilung	ja	eigene Fachabteilung	ja	eigene Fachabteilung	ja	Kooperationspartner	ja	Kooperationspartner	ja	eigene Fachabteilung

I.4 Ärztliche und nicht ärztliche Dienstleistungen						I.5 Qualitätssicherungsverfahren				
I.4.2 Nicht-ärztliche Dienstleistungen				I.4.3 Professionelle psychosoziale Betreuung		I.5.1 Entlassvorbereitung und Überleitung in sozialmedizinische Nachsorge		I.5.2 Überleitung in eine strukturierte entwicklungsneurologische, diagnostische und gegebenenfalls therapeutische Betreuung	I.5.3 Verordnung sozialmedizinischer Nachsorge	
I.4.2.2a	I.4.2.2b	I.4.2.3a	I.4.2.3b	I.4.3.1a	I.4.3.1b	I.5.1.1		I.5.2.1		I.5.3
ja	eigene Fachabteilung	ja	eigene Fachabteilung	ja	eigene Mitarbeiter	ja		ja		ja

I.5 Qualitätssicherungsverfahren				
I.5.4 Teilnahme an speziellen Qualitätssicherungsverfahren			I.5.5 Interdisziplinäre Fallbesprechungen	
I.5.4.1a	I.5.4.1b	I.5.4.2	I.5.5.1	I.5.5.2
ja	NEO-KISS	ja	ja	ja

I.2.3 Begründung, falls die Anforderungen an die ärztliche Besetzung und Qualifikation oder die pflegerische Versorgung im Perinatalzentrum Level 1 (Neonatologie) nicht bzw. nicht vollständig erfüllt werden

Art der Anforderung	Begründung der Nichterfüllung	Geplanter Zeitpunkt der Erfüllung
I.2.2.7	Aufgrund hoher Patientenzahlen konnte der für die pflegerische Versorgung notwendige Personalschlüssel über die vorhandenen Personalstellen teilweise nicht erfüllt werden.	31.12.2019
I.2.2.8	s. Begründung unter 1.2.2.7	31.12.2019
I.2.2.14A	zuletzt klärender Dialog mit dem Lenkungsgremium qs-nrw am 18.12.2018	31.12.2019

**Vestische Kinder- und Jugendklinik und St. Vincenz-Krankenhaus Datteln**

Allgemeine Informationen zur Einrichtung:

<b>IKNR</b>	<b>260550585</b>	
Standortnummer	0	
Versorgungsstufe	1	Erfüllt die ärztliche Leitung / Stellvertretung die vorgegebene(n) Qualifikation(en) gem. QFR-RL?
Ärztliche Leitung Geburtshilfe	Dr. Ralf Schulze	ja
Ärztliche Stellv. der Leitung Geburtshilfe	Dr. Mirjam Morgen	ja
Ärztliche Leitung Neonatologie	Prof.Dr. Claudia Roll	ja
Ärztliche Stellv. der Leitung Neonatologie	Wolfgang Pielemeier	ja

Standortbezogene Ergebnisse der Strukturabfrage:

I.1 Geburtshilfe											I.2 Neonatologie			
I.1.1 Ärztliche Versorgung				I.1.2 Hebammenhilfliche oder entbindungspflegerische Versorgung							I.2.1 Ärztliche Versorgung			
I.1.1.2	I.1.1.3	I.1.1.4a	I.1.1.4b	I.1.2.1	I.1.2.2	I.1.2.3	I.1.2.4	I.1.2.5	I.1.2.6	I.1.2.7	I.2.1.2	I.2.1.3	I.2.1.4a	I.2.1.4b
ja	ja	ja	ja	ja	ja	ja	ja	ja	ja	ja	ja	ja	ja	ja

I.2 Neonatologie														
I.2.2 Pflegerische Versorgung														
I.2.2.1	I.2.2.2	I.2.2.3	I.2.2.4	I.2.2.5a	I.2.2.5b	I.2.2.6	I.2.2.7	I.2.2.8	I.2.2.9a	I.2.2.9b	I.2.2.9c	I.2.2.10	I.2.2.11	I.2.2.12a
043.08	015.15	035.17	006.25	014.50	ja	ja	nein	nein	0091.6	1095	1003	59	ja	ja

I.2 Neonatologie						I.3 Infrastruktur							
I.2.2 Pflegerische Versorgung						I.3.1 Lokal. von Entbind.bereich u. neonatolog. IS	I.3.2 Geräteausstattung der neonatologischen Intensivstation						
I.2.2.12b	I.2.2.12c	I.2.2.12d	I.2.2.13	I.2.2.14a	I.2.2.14b	I.3.1	I.3.2.1	I.3.2.2	I.3.2.3	I.3.2.4	I.3.2.5	I.3.2.6	I.3.2.7
2	3	4	ja	ja	ja	ja	ja	ja	ja	ja	ja	ja	ja



I.3 Infrastruktur				I.4 Ärztliche und nicht ärztliche Dienstleistungen					
I.3.2 Geräteausstattung der neonatologischen Intensivstation	I.3.3 Voraussetzungen für eine neonatologische Notfallversorgung außerhalb des eigenen Perinatalzentrums Level 1		I.3.4 Voraussetzungen für eine kinderchirurgische Versorgung	I.4.1 Ärztliche Dienstleistungen					
I.3.2.8	I.3.2.9	I.3.3	I.3.4	I.4.1.1a	I.4.1.1b	I.4.1.2a	I.4.1.2b	I.4.1.3.1	I.4.1.3.2a
ja	ja	ja	ja	ja	Kooperationspartner	ja	eigene Fachabteilung	ja	ja

I.4 Ärztliche und nicht ärztliche Dienstleistungen										
I.4.1 Ärztliche Dienstleistungen								I.4.2 Nicht ärztliche Dienstleistungen		
I.4.1.3.2b	I.4.1.4a	I.4.1.4b	I.4.1.5a	I.4.1.5.b	I.4.1.6a	I.4.1.6b	I.4.1.7a	I.4.1.7b	I.4.2.1a	I.4.2.1b
Kooperationspartner	ja	eigene Fachabteilung	ja	eigene Fachabteilung	ja	Kooperationspartner	ja	Kooperationspartner	ja	eigene Fachabteilung

I.4 Ärztliche und nicht ärztliche Dienstleistungen						I.5 Qualitätssicherungsverfahren				
I.4.2 Nicht-ärztliche Dienstleistungen				I.4.3 Professionelle psychosoziale Betreuung		I.5.1 Entlassvorbereitung und Überleitung in sozialmedizinische Nachsorge		I.5.2 Überleitung in eine strukturierte entwicklungsneurologische, diagnostische und gegebenenfalls therapeutische Betreuung		I.5.3 Verordnung sozialmedizinischer Nachsorge
I.4.2.2a	I.4.2.2b	I.4.2.3a	I.4.2.3b	I.4.3.1a	I.4.3.1b	I.5.1.1		I.5.2.1		I.5.3
ja	Kooperationspartner	ja	eigene Fachabteilung	ja	eigene Mitarbeiter	ja		ja		ja

I.5 Qualitätssicherungsverfahren				
I.5.4 Teilnahme an speziellen Qualitätssicherungsverfahren			I.5.5 Interdisziplinäre Fallbesprechungen	
I.5.4.1a	I.5.4.1b	I.5.4.2	I.5.5.1	I.5.5.2
ja	NEO-KISS	ja	ja	ja

I.2.3 Begründung, falls die Anforderungen an die ärztliche Besetzung und Qualifikation oder die pflegerische Versorgung im Perinatalzentrum Level 1 (Neonatologie) nicht bzw. nicht vollständig erfüllt werden

Art der Anforderung	Begründung der Nichterfüllung	Geplanter Zeitpunkt der Erfüllung
I.2.2.14A	kein Pflegepersonal und kein qualifiziertes Pflegepersonal auf dem Arbeitsmarkt, Pflegepersonal nach Zusage einer Stelle sagt kurzfristig ab, da mehrere Angebote, unerwartete Ausfälle durch Krankheit, Ausfälle durch Schwangerschaften, unplanbare Notfälle mit akuten Spitzen der Belegung (Mehrlinge, mehrere intensivpflichtige Patienten mit Aufnahme an gleichem Tag)	01.01.2020
I.2.2.7	kein Pflegepersonal und kein qualifiziertes Pflegepersonal auf dem Arbeitsmarkt, Pflegepersonal nach Zusage einer Stelle sagt kurzfristig ab, da mehrere Angebote, unerwartete Ausfälle durch Krankheit, Ausfälle durch Schwangerschaften, unplanbare Notfälle mit akuten Spitzen der Belegung (Mehrlinge, mehrere intensivpflichtige Patienten mit Aufnahme an gleichem Tag)	01.01.2020
I.2.2.8	kein Pflegepersonal und kein qualifiziertes Pflegepersonal auf dem Arbeitsmarkt, Pflegepersonal nach Zusage einer Stelle sagt kurzfristig ab, da mehrere Angebote, unerwartete Ausfälle durch Krankheit, Ausfälle durch Schwangerschaften, unplanbare Notfälle mit akuten Spitzen der Belegung (Mehrlinge, mehrere intensivpflichtige Patienten mit Aufnahme an gleichem Tag)	01.01.2020

**Klinikum Rheine, Standort Mathias-Spital**

Allgemeine Informationen zur Einrichtung:

<b>IKNR</b>	<b>260550905</b>	
Standortnummer	1	
Versorgungsstufe	1	Erfüllt die ärztliche Leitung / Stellvertretung die vorgegebene(n) Qualifikation(en) gem. QFR-RL?
Ärztliche Leitung Geburtshilfe	Dr. med. Christiane Fröhlich	ja
Ärztliche Stellv. der Leitung Geburtshilfe	Prof. Dr. Mathias Meyer-Wittkopf	ja
Ärztliche Leitung Neonatologie	Dr. med. Hans-Georg Hoffmann	ja
Ärztliche Stellv. der Leitung Neonatologie	Katja Hüwe	ja

Standortbezogene Ergebnisse der Strukturabfrage:

I.1 Geburtshilfe											I.2 Neonatologie			
I.1.1 Ärztliche Versorgung				I.1.2 Hebammenhilfliche oder entbindungspflegerische Versorgung							I.2.1 Ärztliche Versorgung			
I.1.1.2	I.1.1.3	I.1.1.4a	I.1.1.4b	I.1.2.1	I.1.2.2	I.1.2.3	I.1.2.4	I.1.2.5	I.1.2.6	I.1.2.7	I.2.1.2	I.2.1.3	I.2.1.4a	I.2.1.4b
ja	ja	ja	ja	ja	ja	ja	ja	ja	ja	ja	ja	ja	ja	ja

I.2 Neonatologie														
I.2.2 Pflegerische Versorgung														
I.2.2.1	I.2.2.2	I.2.2.3	I.2.2.4	I.2.2.5a	I.2.2.5b	I.2.2.6	I.2.2.7	I.2.2.8	I.2.2.9a	I.2.2.9b	I.2.2.9c	I.2.2.10	I.2.2.11	I.2.2.12a
031.13	013.17	042.31	010.54	033.86	ja	ja	ja	ja	099.42	1039	1033	2	ja	ja

I.2 Neonatologie						I.3 Infrastruktur							
I.2.2 Pflegerische Versorgung						I.3.1 Lokal. von Entbind.bereich u. neonatolog. IS	I.3.2 Geräteausstattung der neonatologischen Intensivstation						
I.2.2.12b	I.2.2.12c	I.2.2.12d	I.2.2.13	I.2.2.14a	I.2.2.14b	I.3.1	I.3.2.1	I.3.2.2	I.3.2.3	I.3.2.4	I.3.2.5	I.3.2.6	I.3.2.7
1	2	5	ja	ja	nein	ja	ja	ja	ja	nein	ja	ja	ja

I.3 Infrastruktur				I.4 Ärztliche und nicht ärztliche Dienstleistungen					
I.3.2 Geräteausstattung der neonatologischen Intensivstation	I.3.3 Voraussetzungen für eine neonatologische Notfallversorgung außerhalb des eigenen Perinatalzentrums Level 1		I.3.4 Voraussetzungen für eine kinderchirurgische Versorgung	I.4.1 Ärztliche Dienstleistungen					
I.3.2.8	I.3.2.9	I.3.3	I.3.4	I.4.1.1a	I.4.1.1b	I.4.1.2a	I.4.1.2b	I.4.1.3.1	I.4.1.3.2a
ja	ja	ja	ja	ja	Kooperationspartner	ja	Kooperationspartner	ja	ja

I.4 Ärztliche und nicht ärztliche Dienstleistungen										
I.4.1 Ärztliche Dienstleistungen								I.4.2 Nicht ärztliche Dienstleistungen		
I.4.1.3.2b	I.4.1.4a	I.4.1.4b	I.4.1.5a	I.4.1.5.b	I.4.1.6a	I.4.1.6b	I.4.1.7a	I.4.1.7b	I.4.2.1a	I.4.2.1b
Kooperationspartner	ja	eigene Fachabteilung	ja	eigene Fachabteilung	ja	Kooperationspartner	ja	Kooperationspartner	ja	eigene Fachabteilung

I.4 Ärztliche und nicht ärztliche Dienstleistungen						I.5 Qualitätssicherungsverfahren				
I.4.2 Nicht-ärztliche Dienstleistungen				I.4.3 Professionelle psychosoziale Betreuung		I.5.1 Entlassvorbereitung und Überleitung in sozialmedizinische Nachsorge	I.5.2 Überleitung in eine strukturierte entwicklungsneurologische, diagnostische und gegebenenfalls therapeutische Betreuung		I.5.3 Verordnung sozialmedizinischer Nachsorge	
I.4.2.2a	I.4.2.2b	I.4.2.3a	I.4.2.3b	I.4.3.1a	I.4.3.1b	I.5.1.1	I.5.2.1		I.5.3	
ja	Kooperationspartner	ja	eigene Fachabteilung	ja	eigene Mitarbeiter	ja	ja		ja	

I.5 Qualitätssicherungsverfahren				
I.5.4 Teilnahme an speziellen Qualitätssicherungsverfahren			I.5.5 Interdisziplinäre Fallbesprechungen	
I.5.4.1a	I.5.4.1b	I.5.4.2	I.5.5.1	I.5.5.2
ja	NEO-KISS	ja	ja	nein

I.2.3 Begründung, falls die Anforderungen an die ärztliche Besetzung und Qualifikation oder die pflegerische Versorgung im Perinatalzentrum Level 1 (Neonatologie) nicht bzw. nicht vollständig erfüllt werden

Art der Anforderung	Begründung der Nichterfüllung	Geplanter Zeitpunkt der Erfüllung
I.2.2.14A	Geburt von fünf Frühgeborenen innerhalb von 26 h bei einer bereits hohen Arbeitsbelastung	29.12.2018

I.3.5 Begründung, falls die Anforderungen an die Infrastruktur im Perinatalzentrum Level 1 nicht bzw. nicht vollständig erfüllt werden

Art der Anforderung	Begründung der Nichterfüllung	Geplanter Zeitpunkt der Erfüllung
I.3.2.4	Durchführung von endexpiratorischer Atemgasmessung, transcutane Messung ist wegen der Gefahr der Verbrennung und minimal Handling eher komplikationsreicher	

I.5.6 Begründung, falls die Anforderungen an die Qualitätssicherungsverfahren im Perinatalzentrum Level 1 nicht bzw. nicht vollständig erfüllt werden

Art der Anforderung	Begründung der Nichterfüllung	Geplanter Zeitpunkt der Erfüllung
I.5.5.2	zeitweise Durchführung der Dokumentation in der Patientenakte erfolgt, aufgrund von fehlender Dokumentationskraft seit Mai 2018 eingestellt	

**St. Franziskus-Hospital GmbH Münster**

Allgemeine Informationen zur Einrichtung:

<b>IKNR</b>	<b>260551416</b>	
Standortnummer	99	
Versorgungsstufe	1	Erfüllt die ärztliche Leitung / Stellvertretung die vorgegebene(n) Qualifikation(en) gem. QFR-RL?
Ärztliche Leitung Geburtshilfe	Dr. Anke Hövels	ja
Ärztliche Stellv. der Leitung Geburtshilfe	Dr. Nikoloas Trifyllis	ja
Ärztliche Leitung Neonatologie	Dr. Florian Urlichs	ja
Ärztliche Stellv. der Leitung Neonatologie	Dr. Thomas Frank	ja

Standortbezogene Ergebnisse der Strukturabfrage:

I.1 Geburtshilfe											I.2 Neonatologie			
I.1.1 Ärztliche Versorgung				I.1.2 Hebammenhilfliche oder entbindungspflegerische Versorgung							I.2.1 Ärztliche Versorgung			
I.1.1.2	I.1.1.3	I.1.1.4a	I.1.1.4b	I.1.2.1	I.1.2.2	I.1.2.3	I.1.2.4	I.1.2.5	I.1.2.6	I.1.2.7	I.2.1.2	I.2.1.3	I.2.1.4a	I.2.1.4b
ja	ja	ja	ja	ja	ja	ja	ja	ja	ja	ja	ja	ja	ja	ja

I.2 Neonatologie														
I.2.2 Pflegerische Versorgung														
I.2.2.1	I.2.2.2	I.2.2.3	I.2.2.4	I.2.2.5a	I.2.2.5b	I.2.2.6	I.2.2.7	I.2.2.8	I.2.2.9a	I.2.2.9b	I.2.2.9c	I.2.2.10	I.2.2.11	I.2.2.12a
34.355	10.987	031.98	8.591	025.01	ja	ja	nein	nein	093.92	1020	958	47	ja	ja

I.2 Neonatologie						I.3 Infrastruktur							
I.2.2 Pflegerische Versorgung						I.3.1 Lokal. von Entbind.bereich u. neonatolog. IS	I.3.2 Geräteausstattung der neonatologischen Intensivstation						
I.2.2.12b	I.2.2.12c	I.2.2.12d	I.2.2.13	I.2.2.14a	I.2.2.14b	I.3.1	I.3.2.1	I.3.2.2	I.3.2.3	I.3.2.4	I.3.2.5	I.3.2.6	I.3.2.7
1	2	4	ja	ja	ja	ja	ja	ja	ja	ja	ja	ja	ja

I.3 Infrastruktur				I.4 Ärztliche und nicht ärztliche Dienstleistungen					
I.3.2 Geräteausstattung der neonatologischen Intensivstation	I.3.3 Voraussetzungen für eine neonatologische Notfallversorgung außerhalb des eigenen Perinatalzentrums Level 1		I.3.4 Voraussetzungen für eine kinderchirurgische Versorgung	I.4.1 Ärztliche Dienstleistungen					
I.3.2.8	I.3.2.9	I.3.3	I.3.4	I.4.1.1a	I.4.1.1b	I.4.1.2a	I.4.1.2b	I.4.1.3.1	I.4.1.3.2a
ja	ja	ja	ja	ja	eigene Fachabteilung	ja	eigene Fachabteilung	ja	ja

I.4 Ärztliche und nicht ärztliche Dienstleistungen										
I.4.1 Ärztliche Dienstleistungen								I.4.2 Nicht ärztliche Dienstleistungen		
I.4.1.3.2b	I.4.1.4a	I.4.1.4b	I.4.1.5a	I.4.1.5.b	I.4.1.6a	I.4.1.6b	I.4.1.7a	I.4.1.7b	I.4.2.1a	I.4.2.1b
eigene Fachabteilung	ja	eigene Fachabteilung	ja	eigene Fachabteilung	ja	eigene Fachabteilung	ja	Kooperationspartner	ja	eigene Fachabteilung

I.4 Ärztliche und nicht ärztliche Dienstleistungen						I.5 Qualitätssicherungsverfahren			
I.4.2 Nicht-ärztliche Dienstleistungen				I.4.3 Professionelle psychosoziale Betreuung		I.5.1 Entlassvorbereitung und Überleitung in sozialmedizinische Nachsorge		I.5.2 Überleitung in eine strukturierte entwicklungsneurologische, diagnostische und gegebenenfalls therapeutische Betreuung	I.5.3 Verordnung sozialmedizinischer Nachsorge
I.4.2.2a	I.4.2.2b	I.4.2.3a	I.4.2.3b	I.4.3.1a	I.4.3.1b	I.5.1.1		I.5.2.1	I.5.3
ja	eigene Fachabteilung	ja	eigene Fachabteilung	ja	eigene Mitarbeiter	ja		ja	ja

I.5 Qualitätssicherungsverfahren				
I.5.4 Teilnahme an speziellen Qualitätssicherungsverfahren			I.5.5 Interdisziplinäre Fallbesprechungen	
I.5.4.1a	I.5.4.1b	I.5.4.2	I.5.5.1	I.5.5.2
ja	NEO-KISS	ja	ja	ja

I.2.3 Begründung, falls die Anforderungen an die ärztliche Besetzung und Qualifikation oder die pflegerische Versorgung im Perinatalzentrum Level 1 (Neonatologie) nicht bzw. nicht vollständig erfüllt werden

Art der Anforderung	Begründung der Nichterfüllung	Geplanter Zeitpunkt der Erfüllung
I.2.2.7	Besetzungsprobleme aufgrund nicht verfügbarer GKPP am Arbeitsmarkt, Kurzfristiger Krankheitsausfall des Pflegepersonals, Belegungsspitzen durch Neuaufnahmen von FG (besonders FG < 1500 g)	31.12.2019
I.2.2.8	Besetzungsprobleme aufgrund nicht verfügbarer GKPP am Arbeitsmarkt, Kurzfristiger Krankheitsausfall des Pflegepersonals, Belegungsspitzen durch Neuaufnahmen von FG (besonders FG < 1500 g)	31.12.2019
I.2.2.14A	Besetzungsprobleme aufgrund nicht verfügbarer GKPP am Arbeitsmarkt, Kurzfristiger Krankheitsausfall des Pflegepersonals, Belegungsspitzen durch Neuaufnahmen von FG (besonders FG < 1500 g)	31.12.2019



**Evangelisches Klinikum Bethel Bielefeld**

Allgemeine Informationen zur Einrichtung:

<b>IKNR</b>	<b>260570044</b>	
Standortnummer	1	
Versorgungsstufe	1	Erfüllt die ärztliche Leitung / Stellvertretung die vorgegebene(n) Qualifikation(en) gem. QFR-RL?
Ärztliche Leitung Geburtshilfe	Prof. Dr. med. Constanze Banz-Jansen	ja
Ärztliche Stellv. der Leitung Geburtshilfe	Dr. med. Martina Störmer	ja
Ärztliche Leitung Neonatologie	Dr. med. Stefan Heinzel	ja
Ärztliche Stellv. der Leitung Neonatologie	Dr. med. Ursula Weller	ja

Standortbezogene Ergebnisse der Strukturabfrage:

I.1 Geburtshilfe											I.2 Neonatologie			
I.1.1 Ärztliche Versorgung				I.1.2 Hebammenhilfliche oder entbindungspflegerische Versorgung							I.2.1 Ärztliche Versorgung			
I.1.1.2	I.1.1.3	I.1.1.4a	I.1.1.4b	I.1.2.1	I.1.2.2	I.1.2.3	I.1.2.4	I.1.2.5	I.1.2.6	I.1.2.7	I.2.1.2	I.2.1.3	I.2.1.4a	I.2.1.4b
ja	ja	ja	ja	ja	ja	ja	ja	ja	ja	ja	ja	ja	ja	ja

I.2 Neonatologie														
I.2.2 Pflegerische Versorgung														
I.2.2.1	I.2.2.2	I.2.2.3	I.2.2.4	I.2.2.5a	I.2.2.5b	I.2.2.6	I.2.2.7	I.2.2.8	I.2.2.9a	I.2.2.9b	I.2.2.9c	I.2.2.10	I.2.2.11	I.2.2.12a
37	013.15	0035.5	006.85	0018.5	ja	ja	nein	ja	095.25	1095	1043	45	ja	ja

I.2 Neonatologie						I.3 Infrastruktur							
I.2.2 Pflegerische Versorgung						I.3.1 Lokal. von Entbind.bereich u. neonatolog. IS	I.3.2 Geräteausstattung der neonatologischen Intensivstation						
I.2.2.12b	I.2.2.12c	I.2.2.12d	I.2.2.13	I.2.2.14a	I.2.2.14b	I.3.1	I.3.2.1	I.3.2.2	I.3.2.3	I.3.2.4	I.3.2.5	I.3.2.6	I.3.2.7
2	3	4	ja	ja	ja	ja	ja	ja	ja	ja	ja	ja	ja

I.3 Infrastruktur				I.4 Ärztliche und nicht ärztliche Dienstleistungen							
I.3.2 Geräteausstattung der neonatologischen Intensivstation	I.3.3 Voraussetzungen für eine neonatologische Notfallversorgung außerhalb des eigenen Perinatalzentrums Level 1		I.3.4 Voraussetzungen für eine kinderchirurgische Versorgung	I.4.1 Ärztliche Dienstleistungen							
I.3.2.8	I.3.2.9		I.3.3	I.3.4		I.4.1.1a	I.4.1.1b	I.4.1.2a	I.4.1.2b	I.4.1.3.1	I.4.1.3.2a
ja	ja		ja	ja		ja	eigene Fachabteilung	ja	eigene Fachabteilung	ja	ja

I.4 Ärztliche und nicht ärztliche Dienstleistungen										
I.4.1 Ärztliche Dienstleistungen								I.4.2 Nicht ärztliche Dienstleistungen		
I.4.1.3.2b	I.4.1.4a	I.4.1.4b	I.4.1.5a	I.4.1.5.b	I.4.1.6a	I.4.1.6b	I.4.1.7a	I.4.1.7b	I.4.2.1a	I.4.2.1b
eigene Fachabteilung	ja	eigene Fachabteilung	ja	eigene Fachabteilung	ja	eigene Fachabteilung	ja	Kooperationspartner	ja	eigene Fachabteilung

I.4 Ärztliche und nicht ärztliche Dienstleistungen						I.5 Qualitätssicherungsverfahren				
I.4.2 Nicht-ärztliche Dienstleistungen				I.4.3 Professionelle psychosoziale Betreuung		I.5.1 Entlassvorbereitung und Überleitung in sozialmedizinische Nachsorge		I.5.2 Überleitung in eine strukturierte entwicklungsneurologische, diagnostische und gegebenenfalls therapeutische Betreuung		I.5.3 Verordnung sozialmedizinischer Nachsorge
I.4.2.2a	I.4.2.2b	I.4.2.3a	I.4.2.3b	I.4.3.1a	I.4.3.1b	I.5.1.1		I.5.2.1		I.5.3
ja	eigene Fachabteilung	ja	eigene Fachabteilung	ja	eigene Mitarbeiter	ja		ja		ja

I.5 Qualitätssicherungsverfahren				
I.5.4 Teilnahme an speziellen Qualitätssicherungsverfahren			I.5.5 Interdisziplinäre Fallbesprechungen	
I.5.4.1a	I.5.4.1b	I.5.4.2	I.5.5.1	I.5.5.2
ja	NEO-KISS	ja	ja	ja

I.2.3 Begründung, falls die Anforderungen an die ärztliche Besetzung und Qualifikation oder die pflegerische Versorgung im Perinatalzentrum Level 1 (Neonatologie) nicht bzw. nicht vollständig erfüllt werden

Art der Anforderung	Begründung der Nichterfüllung	Geplanter Zeitpunkt der Erfüllung
I.2.2.7	Belegungs-Versorgungsspitzen (u.a. ungeplante Geminigeburten und Neuaufnahmen...), kurzfristige Personalausfälle sowie fehlendes Personal für die Neonatologie	31.12.2019
I.2.2.14A	Belegungs-Versorgungsspitzen (u.a. ungeplante Geminigeburten und Neuaufnahmen...), kurzfristige Personalausfälle sowie fehlendes Personal für die Neonatologie	31.12.2019

**Klinikum Herford AÖR**

Allgemeine Informationen zur Einrichtung:

<b>IKNR</b>	<b>260570306</b>	
Standortnummer	0	
Versorgungsstufe	1	Erfüllt die ärztliche Leitung / Stellvertretung die vorgegebene(n) Qualifikation(en) gem. QFR-RL?
Ärztliche Leitung Geburtshilfe	Dr. med. Thomas Heuser	ja
Ärztliche Stellv. der Leitung Geburtshilfe	Galina Wegner	ja
Ärztliche Leitung Neonatologie	Dr. med. Walter Koch	ja
Ärztliche Stellv. der Leitung Neonatologie	Dr. med. Uwe Spille	ja

Standortbezogene Ergebnisse der Strukturabfrage:

I.1 Geburtshilfe											I.2 Neonatologie			
I.1.1 Ärztliche Versorgung				I.1.2 Hebammenhilfliche oder entbindungspflegerische Versorgung							I.2.1 Ärztliche Versorgung			
I.1.1.2	I.1.1.3	I.1.1.4a	I.1.1.4b	I.1.2.1	I.1.2.2	I.1.2.3	I.1.2.4	I.1.2.5	I.1.2.6	I.1.2.7	I.2.1.2	I.2.1.3	I.2.1.4a	I.2.1.4b
ja	ja	ja	ja	ja	ja	nein	ja	ja	ja	ja	ja	ja	ja	ja

I.2 Neonatologie														
I.2.2 Pflegerische Versorgung														
I.2.2.1	I.2.2.2	I.2.2.3	I.2.2.4	I.2.2.5a	I.2.2.5b	I.2.2.6	I.2.2.7	I.2.2.8	I.2.2.9a	I.2.2.9b	I.2.2.9c	I.2.2.10	I.2.2.11	I.2.2.12a
019.99	005.52	024.51	006.25	027.75	ja	nein	nein	nein	084.44	771	651	113	ja	ja

I.2 Neonatologie						I.3 Infrastruktur							
I.2.2 Pflegerische Versorgung						I.3.1 Lokal. von Entbind.bereich u. neonatolog. IS	I.3.2 Geräteausstattung der neonatologischen Intensivstation						
I.2.2.12b	I.2.2.12c	I.2.2.12d	I.2.2.13	I.2.2.14a	I.2.2.14b	I.3.1	I.3.2.1	I.3.2.2	I.3.2.3	I.3.2.4	I.3.2.5	I.3.2.6	I.3.2.7
1	2	4	ja	ja	ja	ja	ja	ja	ja	ja	ja	ja	ja

I.3 Infrastruktur				I.4 Ärztliche und nicht ärztliche Dienstleistungen							
I.3.2 Geräteausstattung der neonatologischen Intensivstation	I.3.3 Voraussetzungen für eine neonatologische Notfallversorgung außerhalb des eigenen Perinatalzentrums Level 1		I.3.4 Voraussetzungen für eine kinderchirurgische Versorgung	I.4.1 Ärztliche Dienstleistungen							
I.3.2.8	I.3.2.9		I.3.3	I.3.4		I.4.1.1a	I.4.1.1b	I.4.1.2a	I.4.1.2b	I.4.1.3.1	I.4.1.3.2a
ja	ja		ja	ja		ja	Kooperationspartner	ja	Kooperationspartner	ja	ja

I.4 Ärztliche und nicht ärztliche Dienstleistungen										
I.4.1 Ärztliche Dienstleistungen								I.4.2 Nicht ärztliche Dienstleistungen		
I.4.1.3.2b	I.4.1.4a	I.4.1.4b	I.4.1.5a	I.4.1.5.b	I.4.1.6a	I.4.1.6b	I.4.1.7a	I.4.1.7b	I.4.2.1a	I.4.2.1b
Kooperationspartner	ja	eigene Fachabteilung	ja	eigene Fachabteilung	ja	Kooperationspartner	ja	Kooperationspartner	ja	Kooperationspartner

I.4 Ärztliche und nicht ärztliche Dienstleistungen						I.5 Qualitätssicherungsverfahren				
I.4.2 Nicht-ärztliche Dienstleistungen				I.4.3 Professionelle psychosoziale Betreuung		I.5.1 Entlassvorbereitung und Überleitung in sozialmedizinische Nachsorge		I.5.2 Überleitung in eine strukturierte entwicklungsneurologische, diagnostische und gegebenenfalls therapeutische Betreuung	I.5.3 Verordnung sozialmedizinischer Nachsorge	
I.4.2.2a	I.4.2.2b	I.4.2.3a	I.4.2.3b	I.4.3.1a	I.4.3.1b	I.5.1.1		I.5.2.1		I.5.3
ja	Kooperationspartner	ja	eigene Fachabteilung	ja	eigene Mitarbeiter	ja		ja		ja

I.5 Qualitätssicherungsverfahren				
I.5.4 Teilnahme an speziellen Qualitätssicherungsverfahren			I.5.5 Interdisziplinäre Fallbesprechungen	
I.5.4.1a	I.5.4.1b	I.5.4.2	I.5.5.1	I.5.5.2
ja	NEO-KISS	ja	ja	ja

I.1.3 Begründung, falls die Anforderungen an die ärztliche Besetzung und Qualifikation oder die hebammenhilfliche oder entbindungspflegerische Versorgung im Perinatalzentrum Level 1 (Geburtshilfe) nicht bzw. nicht vollständig erfüllt werden

Art der Anforderung	Begründung der Nichterfüllung	Geplanter Zeitpunkt der Erfüllung
I.1.2.3	Bis 30.06.2017 war die Anforderung erfüllt, anschließend Personalwechsel. Neue Leitung nimmt seit Februar 2018 am Leitungslehrgang teil (Dauer 2 Jahre).	01.06.2019

I.2.3 Begründung, falls die Anforderungen an die ärztliche Besetzung und Qualifikation oder die pflegerische Versorgung im Perinatalzentrum Level 1 (Neonatologie) nicht bzw. nicht vollständig erfüllt werden

Art der Anforderung	Begründung der Nichterfüllung	Geplanter Zeitpunkt der Erfüllung
I.2.2.14A	Qualifiziertes Personal am Markt nicht verfügbar.	31.12.2019
I.2.2.7	Qualifiziertes Personal am Markt nicht verfügbar.	31.12.2019
I.2.2.6	Qualifiziertes Personal am Markt nicht verfügbar.	31.12.2019

**Johannes Wesling Universitätsklinikum Minden**

Allgemeine Informationen zur Einrichtung:

<b>IKNR</b>	<b>260570692</b>		
Standortnummer	1		
Versorgungsstufe	1	Erfüllt die ärztliche Leitung / Stellvertretung die vorgegebene(n) Qualifikation(en) gem. QFR-RL?	
Ärztliche Leitung Geburtshilfe	Prof. Dr. med. Ulrich Cirkel	ja	
Ärztliche Stellv. der Leitung Geburtshilfe	Dr. med. Marcus Georg	ja	
Ärztliche Leitung Neonatologie	Prof. Dr. med. Bernhard Erdlenbruch	ja	
Ärztliche Stellv. der Leitung Neonatologie	Dr. med. Ulrike Mösbauer	ja	

Standortbezogene Ergebnisse der Strukturabfrage:

<b>I.1 Geburtshilfe</b>											<b>I.2 Neonatologie</b>			
<b>I.1.1 Ärztliche Versorgung</b>				<b>I.1.2 Hebammenhilfliche oder entbindungspflegerische Versorgung</b>							<b>I.2.1 Ärztliche Versorgung</b>			
I.1.1.2	I.1.1.3	I.1.1.4a	I.1.1.4b	I.1.2.1	I.1.2.2	I.1.2.3	I.1.2.4	I.1.2.5	I.1.2.6	I.1.2.7	I.2.1.2	I.2.1.3	I.2.1.4a	I.2.1.4b
ja	ja	ja	ja	ja	ja	ja	ja	ja	ja	ja	ja	ja	ja	ja

<b>I.2 Neonatologie</b>														
<b>I.2.2 Pflegerische Versorgung</b>														
I.2.2.1	I.2.2.2	I.2.2.3	I.2.2.4	I.2.2.5a	I.2.2.5b	I.2.2.6	I.2.2.7	I.2.2.8	I.2.2.9a	I.2.2.9b	I.2.2.9c	I.2.2.10	I.2.2.11	I.2.2.12a
031.08	007.05	022.68	014.04	067.86	ja	nein	nein	nein	097.53	1095	1068	5	ja	ja

<b>I.2 Neonatologie</b>						<b>I.3 Infrastruktur</b>							
<b>I.2.2 Pflegerische Versorgung</b>						<b>I.3.1 Lokal. von Entbind.bereich u. neonatolog. IS</b>	<b>I.3.2 Geräteausstattung der neonatologischen Intensivstation</b>						
I.2.2.12b	I.2.2.12c	I.2.2.12d	I.2.2.13	I.2.2.14a	I.2.2.14b	I.3.1	I.3.2.1	I.3.2.2	I.3.2.3	I.3.2.4	I.3.2.5	I.3.2.6	I.3.2.7
1	2	4	ja	ja	ja	ja	ja	ja	ja	ja	ja	ja	ja

I.3 Infrastruktur				I.4 Ärztliche und nicht ärztliche Dienstleistungen					
I.3.2 Geräteausstattung der neonatologischen Intensivstation	I.3.3 Voraussetzungen für eine neonatologische Notfallversorgung außerhalb des eigenen Perinatalzentrums Level 1		I.3.4 Voraussetzungen für eine kinderchirurgische Versorgung	I.4.1 Ärztliche Dienstleistungen					
I.3.2.8	I.3.2.9	I.3.3	I.3.4	I.4.1.1a	I.4.1.1b	I.4.1.2a	I.4.1.2b	I.4.1.3.1	I.4.1.3.2a
ja	ja	ja	ja	ja	Kooperationspartner	ja	eigene Fachabteilung	ja	ja

I.4 Ärztliche und nicht ärztliche Dienstleistungen										
I.4.1 Ärztliche Dienstleistungen								I.4.2 Nicht ärztliche Dienstleistungen		
I.4.1.3.2b	I.4.1.4a	I.4.1.4b	I.4.1.5a	I.4.1.5.b	I.4.1.6a	I.4.1.6b	I.4.1.7a	I.4.1.7b	I.4.2.1a	I.4.2.1b
eigene Fachabteilung	ja	eigene Fachabteilung	ja	eigene Fachabteilung	ja	eigene Fachabteilung	ja	Kooperationspartner	ja	eigene Fachabteilung

I.4 Ärztliche und nicht ärztliche Dienstleistungen						I.5 Qualitätssicherungsverfahren				
I.4.2 Nicht-ärztliche Dienstleistungen				I.4.3 Professionelle psychosoziale Betreuung		I.5.1 Entlassvorbereitung und Überleitung in sozialmedizinische Nachsorge		I.5.2 Überleitung in eine strukturierte entwicklungsneurologische, diagnostische und gegebenenfalls therapeutische Betreuung		I.5.3 Verordnung sozialmedizinischer Nachsorge
I.4.2.2a	I.4.2.2b	I.4.2.3a	I.4.2.3b	I.4.3.1a	I.4.3.1b	I.5.1.1		I.5.2.1		I.5.3
ja	eigene Fachabteilung	ja	eigene Fachabteilung	ja	eigene Mitarbeiter	ja		ja		ja

I.5 Qualitätssicherungsverfahren				
I.5.4 Teilnahme an speziellen Qualitätssicherungsverfahren			I.5.5 Interdisziplinäre Fallbesprechungen	
I.5.4.1a	I.5.4.1b	I.5.4.2	I.5.5.1	I.5.5.2
ja	NEO-KISS	ja	ja	ja



I.2.3 Begründung, falls die Anforderungen an die ärztliche Besetzung und Qualifikation oder die pflegerische Versorgung im Perinatalzentrum Level 1 (Neonatologie) nicht bzw. nicht vollständig erfüllt werden

Art der Anforderung	Begründung der Nichterfüllung	Geplanter Zeitpunkt der Erfüllung
I.2.2.14A	Die kontinuierliche Verbesserung wird an den veränderten Erfüllungsquoten deutlich, einen genauen Zeitpunkt zu definieren, an dem die Erfüllung vorliegt, ist aufgrund der Erfahrungen unlauter, da trotz Einstellungen individuelle Situationen trotzdem Störungen in der Erfüllung begründen können, selbst unter optimalsten Personal- und Qualifikationsbedingungen	
I.2.2.7	In der Planung immer mind. die Hälfte der anwesenden Schichtbesetzung mit FGKiKP bzw. äquivalent GKIKP besetzt. Rufdienstbesetzung aufgrund der Verteilungsgerechtigkeit auf alle Beschäftigten und umfasst damit auch GKIKP ohne ausreichende Äquivalenz-Erfahrung. So führten konzentrierte Ausfälle der FGKiKP bzw. äquivalent erfahrenen GKIKP, medizinisch nicht verlegungsfähig und Verschlechterungen des AZ reintubiert, ungeplante Mehrlingsgeburten, Fachlichkeit über nicht vollst. abzudecken	
I.2.2.8	Analog zu I.2.2.7 Zus. für I.2.2.7 + I.2.2.8 - hoher überregionaler Behandlungsdruck nicht steuerbar, Sicherstellungs- und Versorgungsauftrag - unplanbare saisonale Personalausfälle (im Jahresmittel über Ausfallquotenerfasst und bei der Personaldimensionierung berücksichtigt) in der Akutversorgung limitierend, im Rahmen der FWB entstehenden Abwesenheiten durch Theorie und Praxis - Limitierung kurzfristiger Einsatzmöglichkeiten aufgrund arbeitszeitrechtlicher und tariflicher Vorschriften	

**Perinatalzentrum Klinikum Lippe Detmold**

Allgemeine Informationen zur Einrichtung:

<b>IKNR</b>	<b>260570486</b>	
Standortnummer	1	
Versorgungsstufe	1	Erfüllt die ärztliche Leitung / Stellvertretung die vorgegebene(n) Qualifikation(en) gem. QFR-RL?
Ärztliche Leitung Geburtshilfe	PD Dr. med. Andreas Luttkus	ja
Ärztliche Stellv. der Leitung Geburtshilfe	Dr. med. Nadine Leitz	ja
Ärztliche Leitung Neonatologie	Prof. Dr. Thomas Brune	ja
Ärztliche Stellv. der Leitung Neonatologie	Dr. med. Ulrich Wunderle	ja

Standortbezogene Ergebnisse der Strukturabfrage:

I.1 Geburtshilfe											I.2 Neonatologie			
I.1.1 Ärztliche Versorgung				I.1.2 Hebammenhilfliche oder entbindungspflegerische Versorgung							I.2.1 Ärztliche Versorgung			
I.1.1.2	I.1.1.3	I.1.1.4a	I.1.1.4b	I.1.2.1	I.1.2.2	I.1.2.3	I.1.2.4	I.1.2.5	I.1.2.6	I.1.2.7	I.2.1.2	I.2.1.3	I.2.1.4a	I.2.1.4b
ja	ja	ja	ja	ja	ja	ja	ja	ja	ja	ja	ja	ja	ja	ja

I.2 Neonatologie														
I.2.2 Pflegerische Versorgung														
I.2.2.1	I.2.2.2	I.2.2.3	I.2.2.4	I.2.2.5a	I.2.2.5b	I.2.2.6	I.2.2.7	I.2.2.8	I.2.2.9a	I.2.2.9b	I.2.2.9c	I.2.2.10	I.2.2.11	I.2.2.12a
030.19	013.65	045.21	004.40	014.57	ja	ja	ja	ja	099.78	889	887	0	ja	ja

I.2 Neonatologie						I.3 Infrastruktur							
I.2.2 Pflegerische Versorgung						I.3.1 Lokal. von Entbind.bereich u. neonatolog. IS	I.3.2 Geräteausstattung der neonatologischen Intensivstation						
I.2.2.12b	I.2.2.12c	I.2.2.12d	I.2.2.13	I.2.2.14a	I.2.2.14b	I.3.1	I.3.2.1	I.3.2.2	I.3.2.3	I.3.2.4	I.3.2.5	I.3.2.6	I.3.2.7
2	4	8	ja	nein	keine Angabe notwendig	ja	ja	ja	ja	ja	ja	ja	ja

I.3 Infrastruktur				I.4 Ärztliche und nicht ärztliche Dienstleistungen						
I.3.2 Geräteausstattung der neonatologischen Intensivstation	I.3.3 Voraussetzungen für eine neonatologische Notfallversorgung außerhalb des eigenen Perinatalzentrums Level 1		I.3.4 Voraussetzungen für eine kinderchirurgische Versorgung	I.4.1 Ärztliche Dienstleistungen						
I.3.2.8	I.3.2.9		I.3.3	I.3.4	I.4.1.1a	I.4.1.1b	I.4.1.2a	I.4.1.2b	I.4.1.3.1	I.4.1.3.2a
ja	ja		ja	ja	ja	eigene Fachabteilung	ja	eigene Fachabteilung	ja	ja

I.4 Ärztliche und nicht ärztliche Dienstleistungen										
I.4.1 Ärztliche Dienstleistungen								I.4.2 Nicht ärztliche Dienstleistungen		
I.4.1.3.2b	I.4.1.4a	I.4.1.4b	I.4.1.5a	I.4.1.5.b	I.4.1.6a	I.4.1.6b	I.4.1.7a	I.4.1.7b	I.4.2.1a	I.4.2.1b
eigene Fachabteilung	ja	eigene Fachabteilung	ja	eigene Fachabteilung	ja	Kooperationspartner	ja	Kooperationspartner	ja	eigene Fachabteilung

I.4 Ärztliche und nicht ärztliche Dienstleistungen						I.5 Qualitätssicherungsverfahren				
I.4.2 Nicht-ärztliche Dienstleistungen				I.4.3 Professionelle psychosoziale Betreuung		I.5.1 Entlassvorbereitung und Überleitung in sozialmedizinische Nachsorge		I.5.2 Überleitung in eine strukturierte entwicklungsneurologische, diagnostische und gegebenenfalls therapeutische Betreuung		I.5.3 Verordnung sozialmedizinischer Nachsorge
I.4.2.2a	I.4.2.2b	I.4.2.3a	I.4.2.3b	I.4.3.1a	I.4.3.1b	I.5.1.1		I.5.2.1		I.5.3
ja	eigene Fachabteilung	ja	eigene Fachabteilung	ja	eigene Mitarbeiter	ja		ja		ja

<b>I.5 Qualitätssicherungsverfahren</b>				
<b>I.5.4 Teilnahme an speziellen Qualitätssicherungsverfahren</b>			<b>I.5.5 Interdisziplinäre Fallbesprechungen</b>	
I.5.4.1a	I.5.4.1b	I.5.4.2	I.5.5.1	I.5.5.2
ja	NEO-KISS	ja	ja	ja

**St.Vincenz-Krankenhaus GmbH Paderborn**

Allgemeine Informationen zur Einrichtung:

<b>IKNR</b>	<b>260570874</b>	
Standortnummer	1	
Versorgungsstufe	1	Erfüllt die ärztliche Leitung / Stellvertretung die vorgegebene(n) Qualifikation(en) gem. QFR-RL?
Ärztliche Leitung Geburtshilfe	Dr. Wolfgang Meinerz	ja
Ärztliche Stellv. der Leitung Geburtshilfe	Christine Schmücker	ja
Ärztliche Leitung Neonatologie	PD Dr. Friedrich Ebinger	ja
Ärztliche Stellv. der Leitung Neonatologie	Dr. Peter Richter	ja

Standortbezogene Ergebnisse der Strukturabfrage:

I.1 Geburtshilfe											I.2 Neonatologie			
I.1.1 Ärztliche Versorgung				I.1.2 Hebammenhilfliche oder entbindungspflegerische Versorgung							I.2.1 Ärztliche Versorgung			
I.1.1.2	I.1.1.3	I.1.1.4a	I.1.1.4b	I.1.2.1	I.1.2.2	I.1.2.3	I.1.2.4	I.1.2.5	I.1.2.6	I.1.2.7	I.2.1.2	I.2.1.3	I.2.1.4a	I.2.1.4b
ja	ja	ja	ja	ja	ja	nein	ja	ja	ja	ja	ja	ja	ja	ja

I.2 Neonatologie														
I.2.2 Pflegerische Versorgung														
I.2.2.1	I.2.2.2	I.2.2.3	I.2.2.4	I.2.2.5a	I.2.2.5b	I.2.2.6	I.2.2.7	I.2.2.8	I.2.2.9a	I.2.2.9b	I.2.2.9c	I.2.2.10	I.2.2.11	I.2.2.12a
033.24	006.81	020.84	010.28	031.47	ja	ja	ja	ja	100	1032	1032	0	ja	ja

I.2 Neonatologie						I.3 Infrastruktur							
I.2.2 Pflegerische Versorgung						I.3.1 Lokal. von Entbind.bereich u. neonatolog. IS	I.3.2 Geräteausstattung der neonatologischen Intensivstation						
I.2.2.12b	I.2.2.12c	I.2.2.12d	I.2.2.13	I.2.2.14a	I.2.2.14b	I.3.1	I.3.2.1	I.3.2.2	I.3.2.3	I.3.2.4	I.3.2.5	I.3.2.6	I.3.2.7
1	3	4	ja	ja	ja	ja	ja	ja	ja	ja	ja	ja	ja

I.3 Infrastruktur				I.4 Ärztliche und nicht ärztliche Dienstleistungen					
I.3.2 Geräteausstattung der neonatologischen Intensivstation	I.3.3 Voraussetzungen für eine neonatologische Notfallversorgung außerhalb des eigenen Perinatalzentrums Level 1		I.3.4 Voraussetzungen für eine kinderchirurgische Versorgung	I.4.1 Ärztliche Dienstleistungen					
I.3.2.8	I.3.2.9	I.3.3	I.3.4	I.4.1.1a	I.4.1.1b	I.4.1.2a	I.4.1.2b	I.4.1.3.1	I.4.1.3.2a
ja	ja	ja	ja	ja	Kooperationspartner	ja	beides	ja	ja

I.4 Ärztliche und nicht ärztliche Dienstleistungen										
I.4.1 Ärztliche Dienstleistungen								I.4.2 Nicht ärztliche Dienstleistungen		
I.4.1.3.2b	I.4.1.4a	I.4.1.4b	I.4.1.5a	I.4.1.5.b	I.4.1.6a	I.4.1.6b	I.4.1.7a	I.4.1.7b	I.4.2.1a	I.4.2.1b
Kooperationspartner	ja	eigene Fachabteilung	ja	eigene Fachabteilung	ja	Kooperationspartner	ja	Kooperationspartner	ja	Kooperationspartner

I.4 Ärztliche und nicht ärztliche Dienstleistungen						I.5 Qualitätssicherungsverfahren				
I.4.2 Nicht-ärztliche Dienstleistungen				I.4.3 Professionelle psychosoziale Betreuung		I.5.1 Entlassvorbereitung und Überleitung in sozialmedizinische Nachsorge		I.5.2 Überleitung in eine strukturierte entwicklungsneurologische, diagnostische und gegebenenfalls therapeutische Betreuung	I.5.3 Verordnung sozialmedizinischer Nachsorge	
I.4.2.2a	I.4.2.2b	I.4.2.3a	I.4.2.3b	I.4.3.1a	I.4.3.1b	I.5.1.1		I.5.2.1		I.5.3
ja	Kooperationspartner	ja	eigene Fachabteilung	ja	eigene Mitarbeiter	ja		ja		ja

I.5 Qualitätssicherungsverfahren				
I.5.4 Teilnahme an speziellen Qualitätssicherungsverfahren			I.5.5 Interdisziplinäre Fallbesprechungen	
I.5.4.1a	I.5.4.1b	I.5.4.2	I.5.5.1	I.5.5.2
ja	NEO-KISS	ja	ja	ja

I.1.3 Begründung, falls die Anforderungen an die ärztliche Besetzung und Qualifikation oder die hebammenhilfliche oder entbindungspflegerische Versorgung im Perinatalzentrum Level 1 (Geburtshilfe) nicht bzw. nicht vollständig erfüllt werden

Art der Anforderung	Begründung der Nichterfüllung	Geplanter Zeitpunkt der Erfüllung
I.1.2.3	Abschluss Weiterbildung mittleres Management Mai 2019	28.05.2019

**St-Elisabeth-Hospital, Klinikum der Ruhr-Uni Bochum**

Allgemeine Informationen zur Einrichtung:

<b>IKNR</b>	<b>260590071</b>	
Standortnummer	2	
Versorgungsstufe	1	Erfüllt die ärztliche Leitung / Stellvertretung die vorgegebene(n) Qualifikation(en) gem. QFR-RL?
Ärztliche Leitung Geburtshilfe	PD Dr.med Peter Kern	ja
Ärztliche Stellv. der Leitung Geburtshilfe	Stefan Teubner	ja
Ärztliche Leitung Neonatologie	Dr. med Norbert Teig	ja
Ärztliche Stellv. der Leitung Neonatologie	Dr. med Susanne Dettmers	ja

Standortbezogene Ergebnisse der Strukturabfrage:

I.1 Geburtshilfe											I.2 Neonatologie			
I.1.1 Ärztliche Versorgung				I.1.2 Hebammenhilfliche oder entbindungspflegerische Versorgung							I.2.1 Ärztliche Versorgung			
I.1.1.2	I.1.1.3	I.1.1.4a	I.1.1.4b	I.1.2.1	I.1.2.2	I.1.2.3	I.1.2.4	I.1.2.5	I.1.2.6	I.1.2.7	I.2.1.2	I.2.1.3	I.2.1.4a	I.2.1.4b
ja	ja	ja	ja	ja	ja	ja	ja	ja	ja	ja	ja	ja	ja	ja

I.2 Neonatologie														
I.2.2 Pflegerische Versorgung														
I.2.2.1	I.2.2.2	I.2.2.3	I.2.2.4	I.2.2.5a	I.2.2.5b	I.2.2.6	I.2.2.7	I.2.2.8	I.2.2.9a	I.2.2.9b	I.2.2.9c	I.2.2.10	I.2.2.11	I.2.2.12a
030.53	013.65	0044.7	002.29	0007.5	ja	ja	nein	nein	84	1095	921	119	ja	ja

I.2 Neonatologie						I.3 Infrastruktur							
I.2.2 Pflegerische Versorgung						I.3.1 Lokal. von Entbind.bereich u. neonatolog. IS	I.3.2 Geräteausstattung der neonatologischen Intensivstation						
I.2.2.12b	I.2.2.12c	I.2.2.12d	I.2.2.13	I.2.2.14a	I.2.2.14b	I.3.1	I.3.2.1	I.3.2.2	I.3.2.3	I.3.2.4	I.3.2.5	I.3.2.6	I.3.2.7
2	3	5	ja	ja	ja	ja	ja	ja	ja	ja	ja	ja	ja



I.3 Infrastruktur				I.4 Ärztliche und nicht ärztliche Dienstleistungen					
I.3.2 Geräteausstattung der neonatologischen Intensivstation	I.3.3 Voraussetzungen für eine neonatologische Notfallversorgung außerhalb des eigenen Perinatalzentrums Level 1		I.3.4 Voraussetzungen für eine kinderchirurgische Versorgung	I.4.1 Ärztliche Dienstleistungen					
I.3.2.8	I.3.2.9	I.3.3	I.3.4	I.4.1.1a	I.4.1.1b	I.4.1.2a	I.4.1.2b	I.4.1.3.1	I.4.1.3.2a
ja	ja	ja	ja	ja	Kooperationspartner	ja	Kooperationspartner	ja	ja

I.4 Ärztliche und nicht ärztliche Dienstleistungen										
I.4.1 Ärztliche Dienstleistungen								I.4.2 Nicht ärztliche Dienstleistungen		
I.4.1.3.2b	I.4.1.4a	I.4.1.4b	I.4.1.5a	I.4.1.5.b	I.4.1.6a	I.4.1.6b	I.4.1.7a	I.4.1.7b	I.4.2.1a	I.4.2.1b
Kooperationspartner	ja	eigene Fachabteilung	ja	eigene Fachabteilung	ja	Kooperationspartner	ja	Kooperationspartner	ja	eigene Fachabteilung

I.4 Ärztliche und nicht ärztliche Dienstleistungen						I.5 Qualitätssicherungsverfahren				
I.4.2 Nicht-ärztliche Dienstleistungen				I.4.3 Professionelle psychosoziale Betreuung		I.5.1 Entlassvorbereitung und Überleitung in sozialmedizinische Nachsorge		I.5.2 Überleitung in eine strukturierte entwicklungsneurologische, diagnostische und gegebenenfalls therapeutische Betreuung		I.5.3 Verordnung sozialmedizinischer Nachsorge
I.4.2.2a	I.4.2.2b	I.4.2.3a	I.4.2.3b	I.4.3.1a	I.4.3.1b	I.5.1.1		I.5.2.1		I.5.3
ja	Kooperationspartner	ja	eigene Fachabteilung	ja	eigene Mitarbeiter	ja		ja		ja

I.5 Qualitätssicherungsverfahren				
I.5.4 Teilnahme an speziellen Qualitätssicherungsverfahren			I.5.5 Interdisziplinäre Fallbesprechungen	
I.5.4.1a	I.5.4.1b	I.5.4.2	I.5.5.1	I.5.5.2
ja	NEO-KISS	ja	ja	ja

I.2.3 Begründung, falls die Anforderungen an die ärztliche Besetzung und Qualifikation oder die pflegerische Versorgung im Perinatalzentrum Level 1 (Neonatologie) nicht bzw. nicht vollständig erfüllt werden

Art der Anforderung	Begründung der Nichterfüllung	Geplanter Zeitpunkt der Erfüllung
I.2.2.7	Aufgrund akuter Personalausfälle und/oder ungeplanter Aufnahme schwer kranker Neugeborener war es nicht möglich, in allen Fällen schichtgenau den Personalschlüssel anzupassen. Seit 2017 ist die Erfüllungsquote bei uns deutlich angestiegen.	31.12.2019
I.2.2.14A	Aufgrund akuter Personalausfälle und/oder ungeplanter Aufnahme schwer kranker Neugeborener war es nicht möglich, in allen Fällen schichtgenau den Personalschlüssel anzupassen. Seit 2017 ist die Erfüllungsquote bei uns deutlich angestiegen	31.12.2019
I.2.2.8	Aufgrund akuter Personalausfälle und/oder ungeplanter Aufnahme schwer kranker Neugeborener war es nicht möglich, in allen Fällen schichtgenau den Personalschlüssel anzupassen. Seit 2017 ist die Erfüllungsquote bei uns deutlich angestiegen	31.12.2019

**Klinikum Dortmund gGmbH**

Allgemeine Informationen zur Einrichtung:

<b>IKNR</b>	<b>260590139</b>	
Standortnummer	1	
Versorgungsstufe	1	Erfüllt die ärztliche Leitung / Stellvertretung die vorgegebene(n) Qualifikation(en) gem. QFR-RL?
Ärztliche Leitung Geburtshilfe	Prof. Dr. Thomas Schwenger	ja
Ärztliche Stellv. der Leitung Geburtshilfe	Annette Zurwellen	ja
Ärztliche Leitung Neonatologie	Dr. Friedhelm Heitmann	ja
Ärztliche Stellv. der Leitung Neonatologie	Dr. Michael Hofmann	ja

Standortbezogene Ergebnisse der Strukturabfrage:

I.1 Geburtshilfe											I.2 Neonatologie			
I.1.1 Ärztliche Versorgung				I.1.2 Hebammenhilfliche oder entbindungspflegerische Versorgung							I.2.1 Ärztliche Versorgung			
I.1.1.2	I.1.1.3	I.1.1.4a	I.1.1.4b	I.1.2.1	I.1.2.2	I.1.2.3	I.1.2.4	I.1.2.5	I.1.2.6	I.1.2.7	I.2.1.2	I.2.1.3	I.2.1.4a	I.2.1.4b
ja	ja	ja	ja	ja	ja	ja	ja	ja	ja	ja	ja	ja	ja	ja

I.2 Neonatologie														
I.2.2 Pflegerische Versorgung														
I.2.2.1	I.2.2.2	I.2.2.3	I.2.2.4	I.2.2.5a	I.2.2.5b	I.2.2.6	I.2.2.7	I.2.2.8	I.2.2.9a	I.2.2.9b	I.2.2.9c	I.2.2.10	I.2.2.11	I.2.2.12a
0076.2	0019.0	025.46	0015.6	0020.9	ja	ja	nein	nein	87	1095	953	125	ja	ja

I.2 Neonatologie						I.3 Infrastruktur							
I.2.2 Pflegerische Versorgung						I.3.1 Lokal. von Entbind.bereich u. neonatolog. IS	I.3.2 Geräteausstattung der neonatologischen Intensivstation						
I.2.2.12b	I.2.2.12c	I.2.2.12d	I.2.2.13	I.2.2.14a	I.2.2.14b	I.3.1	I.3.2.1	I.3.2.2	I.3.2.3	I.3.2.4	I.3.2.5	I.3.2.6	I.3.2.7
2	4	6	ja	ja	ja	ja	ja	ja	ja	ja	ja	ja	ja

I.3 Infrastruktur				I.4 Ärztliche und nicht ärztliche Dienstleistungen					
I.3.2 Geräteausstattung der neonatologischen Intensivstation	I.3.3 Voraussetzungen für eine neonatologische Notfallversorgung außerhalb des eigenen Perinatalzentrums Level 1		I.3.4 Voraussetzungen für eine kinderchirurgische Versorgung	I.4.1 Ärztliche Dienstleistungen					
I.3.2.8	I.3.2.9	I.3.3	I.3.4	I.4.1.1a	I.4.1.1b	I.4.1.2a	I.4.1.2b	I.4.1.3.1	I.4.1.3.2a
ja	ja	ja	ja	ja	eigene Fachabteilung	ja	eigene Fachabteilung	ja	ja

I.4 Ärztliche und nicht ärztliche Dienstleistungen										
I.4.1 Ärztliche Dienstleistungen								I.4.2 Nicht ärztliche Dienstleistungen		
I.4.1.3.2b	I.4.1.4a	I.4.1.4b	I.4.1.5a	I.4.1.5.b	I.4.1.6a	I.4.1.6b	I.4.1.7a	I.4.1.7b	I.4.2.1a	I.4.2.1b
eigene Fachabteilung	ja	eigene Fachabteilung	ja	eigene Fachabteilung	ja	eigene Fachabteilung	ja	Kooperationspartner	ja	eigene Fachabteilung

I.4 Ärztliche und nicht ärztliche Dienstleistungen						I.5 Qualitätssicherungsverfahren				
I.4.2 Nicht-ärztliche Dienstleistungen				I.4.3 Professionelle psychosoziale Betreuung		I.5.1 Entlassvorbereitung und Überleitung in sozialmedizinische Nachsorge		I.5.2 Überleitung in eine strukturierte entwicklungsneurologische, diagnostische und gegebenenfalls therapeutische Betreuung		I.5.3 Verordnung sozialmedizinischer Nachsorge
I.4.2.2a	I.4.2.2b	I.4.2.3a	I.4.2.3b	I.4.3.1a	I.4.3.1b	I.5.1.1		I.5.2.1		I.5.3
ja	eigene Fachabteilung	ja	eigene Fachabteilung	ja	eigene Mitarbeiter	ja		ja		ja

I.5 Qualitätssicherungsverfahren				
I.5.4 Teilnahme an speziellen Qualitätssicherungsverfahren			I.5.5 Interdisziplinäre Fallbesprechungen	
I.5.4.1a	I.5.4.1b	I.5.4.2	I.5.5.1	I.5.5.2
ja	NEO-KISS	ja	ja	ja

I.2.3 Begründung, falls die Anforderungen an die ärztliche Besetzung und Qualifikation oder die pflegerische Versorgung im Perinatalzentrum Level 1 (Neonatologie) nicht bzw. nicht vollständig erfüllt werden

Art der Anforderung	Begründung der Nichterfüllung	Geplanter Zeitpunkt der Erfüllung
I.2.2.7	Fehlendes Personal trotz massiver Personalaufstockung.	31.12.2019
I.2.2.8	Fehlendes Personal trotz massiver Personalaufstockung.	31.12.2019
I.2.2.14A	Fehlendes Personal trotz massiver Personalaufstockung.	31.12.2019

**Ev. Krankenhaus Hamm**

Allgemeine Informationen zur Einrichtung:

<b>IKNR</b>	<b>260590402</b>	
Standortnummer	0	
Versorgungsstufe	1	Erfüllt die ärztliche Leitung / Stellvertretung die vorgegebene(n) Qualifikation(en) gem. QFR-RL?
Ärztliche Leitung Geburtshilfe	Dr. med. Gernot Meyer	ja
Ärztliche Stellv. der Leitung Geburtshilfe	Gabriele Voorwold	ja
Ärztliche Leitung Neonatologie	Dr. med. Georg Selzer	ja
Ärztliche Stellv. der Leitung Neonatologie	Jens-Hanno Schwalm	ja

Standortbezogene Ergebnisse der Strukturabfrage:

I.1 Geburtshilfe											I.2 Neonatologie			
I.1.1 Ärztliche Versorgung				I.1.2 Hebammenhilfliche oder entbindungspflegerische Versorgung							I.2.1 Ärztliche Versorgung			
I.1.1.2	I.1.1.3	I.1.1.4a	I.1.1.4b	I.1.2.1	I.1.2.2	I.1.2.3	I.1.2.4	I.1.2.5	I.1.2.6	I.1.2.7	I.2.1.2	I.2.1.3	I.2.1.4a	I.2.1.4b
ja	ja	ja	ja	ja	ja	ja	ja	ja	ja	ja	ja	ja	ja	ja

I.2 Neonatologie														
I.2.2 Pflegerische Versorgung														
I.2.2.1	I.2.2.2	I.2.2.3	I.2.2.4	I.2.2.5a	I.2.2.5b	I.2.2.6	I.2.2.7	I.2.2.8	I.2.2.9a	I.2.2.9b	I.2.2.9c	I.2.2.10	I.2.2.11	I.2.2.12a
045.02	017.07	037.92	010.85	024.10	ja	ja	nein	ja	093.83	0	973	40	ja	ja

I.2 Neonatologie						I.3 Infrastruktur							
I.2.2 Pflegerische Versorgung						I.3.1 Lokal. von Entbind.bereich u. neonatolog. IS	I.3.2 Geräteausstattung der neonatologischen Intensivstation						
I.2.2.12b	I.2.2.12c	I.2.2.12d	I.2.2.13	I.2.2.14a	I.2.2.14b	I.3.1	I.3.2.1	I.3.2.2	I.3.2.3	I.3.2.4	I.3.2.5	I.3.2.6	I.3.2.7
2	4	4	ja	ja	ja	ja	ja	ja	ja	ja	ja	ja	ja

I.3 Infrastruktur				I.4 Ärztliche und nicht ärztliche Dienstleistungen							
I.3.2 Geräteausstattung der neonatologischen Intensivstation	I.3.3 Voraussetzungen für eine neonatologische Notfallversorgung außerhalb des eigenen Perinatalzentrums Level 1		I.3.4 Voraussetzungen für eine kinderchirurgische Versorgung	I.4.1 Ärztliche Dienstleistungen							
I.3.2.8	I.3.2.9		I.3.3	I.3.4		I.4.1.1a	I.4.1.1b	I.4.1.2a	I.4.1.2b	I.4.1.3.1	I.4.1.3.2a
ja	ja		ja	ja		ja	eigene Fachabteilung	ja	eigene Fachabteilung	ja	ja

I.4 Ärztliche und nicht ärztliche Dienstleistungen										
I.4.1 Ärztliche Dienstleistungen								I.4.2 Nicht ärztliche Dienstleistungen		
I.4.1.3.2b	I.4.1.4a	I.4.1.4b	I.4.1.5a	I.4.1.5.b	I.4.1.6a	I.4.1.6b	I.4.1.7a	I.4.1.7b	I.4.2.1a	I.4.2.1b
Kooperationspartner	ja	eigene Fachabteilung	ja	eigene Fachabteilung	ja	Kooperationspartner	ja	Kooperationspartner	ja	eigene Fachabteilung

I.4 Ärztliche und nicht ärztliche Dienstleistungen						I.5 Qualitätssicherungsverfahren				
I.4.2 Nicht-ärztliche Dienstleistungen				I.4.3 Professionelle psychosoziale Betreuung		I.5.1 Entlassvorbereitung und Überleitung in sozialmedizinische Nachsorge		I.5.2 Überleitung in eine strukturierte entwicklungsneurologische, diagnostische und gegebenenfalls therapeutische Betreuung	I.5.3 Verordnung sozialmedizinischer Nachsorge	
I.4.2.2a	I.4.2.2b	I.4.2.3a	I.4.2.3b	I.4.3.1a	I.4.3.1b	I.5.1.1		I.5.2.1		I.5.3
ja	Kooperationspartner	ja	eigene Fachabteilung	ja	eigene Mitarbeiter	ja		ja		ja

I.5 Qualitätssicherungsverfahren				
I.5.4 Teilnahme an speziellen Qualitätssicherungsverfahren			I.5.5 Interdisziplinäre Fallbesprechungen	
I.5.4.1a	I.5.4.1b	I.5.4.2	I.5.5.1	I.5.5.2
ja	NEO-KISS	ja	ja	ja

I.2.3 Begründung, falls die Anforderungen an die ärztliche Besetzung und Qualifikation oder die pflegerische Versorgung im Perinatalzentrum Level 1 (Neonatologie) nicht bzw. nicht vollständig erfüllt werden

Art der Anforderung	Begründung der Nichterfüllung	Geplanter Zeitpunkt der Erfüllung
I.2.2.14A	Der Stellenplan erfüllt noch nicht die Anforderungen des G-BA	01.10.2019



**Marien Hospital Witten**

Allgemeine Informationen zur Einrichtung:

<b>IKNR</b>	<b>260590641</b>	
Standortnummer	1	
Versorgungsstufe	1	Erfüllt die ärztliche Leitung / Stellvertretung die vorgegebene(n) Qualifikation(en) gem. QFR-RL?
Ärztliche Leitung Geburtshilfe	Prof. Dr. Sven Schiermeier	ja
Ärztliche Stellv. der Leitung Geburtshilfe	Claudia Ecker	ja
Ärztliche Leitung Neonatologie	Dr. Bahman Gharavi	ja
Ärztliche Stellv. der Leitung Neonatologie	Dr. Claudia Hirschhausen	ja

Standortbezogene Ergebnisse der Strukturabfrage:

I.1 Geburtshilfe											I.2 Neonatologie			
I.1.1 Ärztliche Versorgung				I.1.2 Hebammenhilfliche oder entbindungspflegerische Versorgung							I.2.1 Ärztliche Versorgung			
I.1.1.2	I.1.1.3	I.1.1.4a	I.1.1.4b	I.1.2.1	I.1.2.2	I.1.2.3	I.1.2.4	I.1.2.5	I.1.2.6	I.1.2.7	I.2.1.2	I.2.1.3	I.2.1.4a	I.2.1.4b
ja	ja	ja	ja	ja	ja	ja	ja	ja	ja	ja	ja	ja	ja	ja

I.2 Neonatologie														
I.2.2 Pflegerische Versorgung														
I.2.2.1	I.2.2.2	I.2.2.3	I.2.2.4	I.2.2.5a	I.2.2.5b	I.2.2.6	I.2.2.7	I.2.2.8	I.2.2.9a	I.2.2.9b	I.2.2.9c	I.2.2.10	I.2.2.11	I.2.2.12a
0040.6	0010.8	0026.6	0006.7	0016.5	ja	ja	nein	ja	0081.4	1095	891	12	ja	ja

I.2 Neonatologie						I.3 Infrastruktur							
I.2.2 Pflegerische Versorgung						I.3.1 Lokal. von Entbind.bereich u. neonatolog. IS	I.3.2 Geräteausstattung der neonatologischen Intensivstation						
I.2.2.12b	I.2.2.12c	I.2.2.12d	I.2.2.13	I.2.2.14a	I.2.2.14b	I.3.1	I.3.2.1	I.3.2.2	I.3.2.3	I.3.2.4	I.3.2.5	I.3.2.6	I.3.2.7
3	4	0005.5	ja	ja	ja	ja	ja	ja	ja	ja	ja	ja	ja

I.3 Infrastruktur				I.4 Ärztliche und nicht ärztliche Dienstleistungen					
I.3.2 Geräteausstattung der neonatologischen Intensivstation	I.3.3 Voraussetzungen für eine neonatologische Notfallversorgung außerhalb des eigenen Perinatalzentrums Level 1		I.3.4 Voraussetzungen für eine kinderchirurgische Versorgung	I.4.1 Ärztliche Dienstleistungen					
I.3.2.8	I.3.2.9	I.3.3	I.3.4	I.4.1.1a	I.4.1.1b	I.4.1.2a	I.4.1.2b	I.4.1.3.1	I.4.1.3.2a
ja	ja	ja	ja	ja	eigene Fachabteilung	ja	Kooperationspartner	ja	ja

I.4 Ärztliche und nicht ärztliche Dienstleistungen										
I.4.1 Ärztliche Dienstleistungen							I.4.2 Nicht ärztliche Dienstleistungen			
I.4.1.3.2b	I.4.1.4a	I.4.1.4b	I.4.1.5a	I.4.1.5.b	I.4.1.6a	I.4.1.6b	I.4.1.7a	I.4.1.7b	I.4.2.1a	I.4.2.1b
Kooperationspartner	ja	Kooperationspartner	ja	Kooperationspartner	ja	Kooperationspartner	ja	Kooperationspartner	ja	eigene Fachabteilung

I.4 Ärztliche und nicht ärztliche Dienstleistungen						I.5 Qualitätssicherungsverfahren			
I.4.2 Nicht-ärztliche Dienstleistungen				I.4.3 Professionelle psychosoziale Betreuung		I.5.1 Entlassvorbereitung und Überleitung in sozialmedizinische Nachsorge		I.5.2 Überleitung in eine strukturierte entwicklungsneurologische, diagnostische und gegebenenfalls therapeutische Betreuung	I.5.3 Verordnung sozialmedizinischer Nachsorge
I.4.2.2a	I.4.2.2b	I.4.2.3a	I.4.2.3b	I.4.3.1a	I.4.3.1b	I.5.1.1		I.5.2.1	I.5.3
ja	Kooperationspartner	ja	Kooperationspartner	ja	eigene Mitarbeiter	ja		ja	ja

I.5 Qualitätssicherungsverfahren				
I.5.4 Teilnahme an speziellen Qualitätssicherungsverfahren			I.5.5 Interdisziplinäre Fallbesprechungen	
I.5.4.1a	I.5.4.1b	I.5.4.2	I.5.5.1	I.5.5.2
ja	NEO-KISS	ja	ja	ja

I.2.3 Begründung, falls die Anforderungen an die ärztliche Besetzung und Qualifikation oder die pflegerische Versorgung im Perinatalzentrum Level 1 (Neonatologie) nicht bzw. nicht vollständig erfüllt werden

Art der Anforderung	Begründung der Nichterfüllung	Geplanter Zeitpunkt der Erfüllung
I.2.2.7	Es ist nicht ausreichend Pflegepersonal auf dem Arbeitsmarkt verfügbar. Es werden alle Anstrengungen unternommen, um Pflegepersonal zu aquirieren. Ausbildungskapazitäten wurden verdoppelt, Krankenpflegekräfte zu Kinderkrankenpflegekräften umgeschult.	31.12.2019
I.2.2.14A	Wir nehmen am klärenden Dialog teil! Zielvereinbarung ist vereinbart!	31.12.2019

**DRK Kinderklinik Siegen in Kooperation mit Jungstilling KH Siegen**

Allgemeine Informationen zur Einrichtung:

<b>IKNR</b>	<b>260591265</b>	
Standortnummer	1	
Versorgungsstufe	1	Erfüllt die ärztliche Leitung / Stellvertretung die vorgegebene(n) Qualifikation(en) gem. QFR-RL?
Ärztliche Leitung Geburtshilfe	Dr Flutura Dede	ja
Ärztliche Stellv. der Leitung Geburtshilfe	Dr Senem Alsat-Krenz	ja
Ärztliche Leitung Neonatologie	Markus Pingel	ja
Ärztliche Stellv. der Leitung Neonatologie	Dr Manfred Schill	ja

Standortbezogene Ergebnisse der Strukturabfrage:

I.1 Geburtshilfe											I.2 Neonatologie			
I.1.1 Ärztliche Versorgung				I.1.2 Hebammenhilfliche oder entbindungspflegerische Versorgung							I.2.1 Ärztliche Versorgung			
I.1.1.2	I.1.1.3	I.1.1.4a	I.1.1.4b	I.1.2.1	I.1.2.2	I.1.2.3	I.1.2.4	I.1.2.5	I.1.2.6	I.1.2.7	I.2.1.2	I.2.1.3	I.2.1.4a	I.2.1.4b
ja	ja	ja	ja	ja	ja	ja	ja	ja	ja	ja	ja	ja	ja	ja

I.2 Neonatologie														
I.2.2 Pflegerische Versorgung														
I.2.2.1	I.2.2.2	I.2.2.3	I.2.2.4	I.2.2.5a	I.2.2.5b	I.2.2.6	I.2.2.7	I.2.2.8	I.2.2.9a	I.2.2.9b	I.2.2.9c	I.2.2.10	I.2.2.11	I.2.2.12a
044.57	015.37	034.42	009.91	022.23	ja	ja	ja	ja	098.49	2190	2157	0	ja	ja

I.2 Neonatologie						I.3 Infrastruktur							
I.2.2 Pflegerische Versorgung						I.3.1 Lokal. von Entbind.bereich u. neonatolog. IS	I.3.2 Geräteausstattung der neonatologischen Intensivstation						
I.2.2.12b	I.2.2.12c	I.2.2.12d	I.2.2.13	I.2.2.14a	I.2.2.14b	I.3.1	I.3.2.1	I.3.2.2	I.3.2.3	I.3.2.4	I.3.2.5	I.3.2.6	I.3.2.7
2	4	4	ja	nein	keine Angabe notwendig	ja	ja	ja	ja	ja	ja	ja	ja

I.3 Infrastruktur				I.4 Ärztliche und nicht ärztliche Dienstleistungen						
I.3.2 Geräteausstattung der neonatologischen Intensivstation	I.3.3 Voraussetzungen für eine neonatologische Notfallversorgung außerhalb des eigenen Perinatalzentrums Level 1		I.3.4 Voraussetzungen für eine kinderchirurgische Versorgung	I.4.1 Ärztliche Dienstleistungen						
I.3.2.8	I.3.2.9		I.3.3	I.3.4	I.4.1.1a	I.4.1.1b	I.4.1.2a	I.4.1.2b	I.4.1.3.1	I.4.1.3.2a
ja	ja		ja	ja	ja	eigene Fachabteilung	ja	eigene Fachabteilung	ja	ja

I.4 Ärztliche und nicht ärztliche Dienstleistungen										
I.4.1 Ärztliche Dienstleistungen								I.4.2 Nicht ärztliche Dienstleistungen		
I.4.1.3.2b	I.4.1.4a	I.4.1.4b	I.4.1.5a	I.4.1.5.b	I.4.1.6a	I.4.1.6b	I.4.1.7a	I.4.1.7b	I.4.2.1a	I.4.2.1b
Kooperationspartner	ja	Kooperationspartner	ja	eigene Fachabteilung	ja	Kooperationspartner	ja	Kooperationspartner	ja	Kooperationspartner

I.4 Ärztliche und nicht ärztliche Dienstleistungen						I.5 Qualitätssicherungsverfahren				
I.4.2 Nicht-ärztliche Dienstleistungen				I.4.3 Professionelle psychosoziale Betreuung		I.5.1 Entlassvorbereitung und Überleitung in sozialmedizinische Nachsorge		I.5.2 Überleitung in eine strukturierte entwicklungsneurologische, diagnostische und gegebenenfalls therapeutische Betreuung		I.5.3 Verordnung sozialmedizinischer Nachsorge
I.4.2.2a	I.4.2.2b	I.4.2.3a	I.4.2.3b	I.4.3.1a	I.4.3.1b	I.5.1.1		I.5.2.1		I.5.3
ja	Kooperationspartner	ja	Kooperationspartner	ja	eigene Mitarbeiter	ja		ja		ja

<b>I.5 Qualitätssicherungsverfahren</b>				
<b>I.5.4 Teilnahme an speziellen Qualitätssicherungsverfahren</b>			<b>I.5.5 Interdisziplinäre Fallbesprechungen</b>	
I.5.4.1a	I.5.4.1b	I.5.4.2	I.5.5.1	I.5.5.2
ja	NEO-KISS	ja	ja	ja

**Evangelisches Krankenhaus Lippstadt gGmbH**

Allgemeine Informationen zur Einrichtung:

<b>IKNR</b>	<b>260591345</b>	
Standortnummer	0	
Versorgungsstufe	1	Erfüllt die ärztliche Leitung / Stellvertretung die vorgegebene(n) Qualifikation(en) gem. QFR-RL?
Ärztliche Leitung Geburtshilfe	Prof.Dr.med Joachim Volz	ja
Ärztliche Stellv. der Leitung Geburtshilfe	PD.Dr.med Stefanie Volz-Köster	ja
Ärztliche Leitung Neonatologie	Dr.med Lior Haftel	ja
Ärztliche Stellv. der Leitung Neonatologie	Anja Ledermann	ja

Standortbezogene Ergebnisse der Strukturabfrage:

I.1 Geburtshilfe											I.2 Neonatologie			
I.1.1 Ärztliche Versorgung				I.1.2 Hebammenhilfliche oder entbindungspflegerische Versorgung							I.2.1 Ärztliche Versorgung			
I.1.1.2	I.1.1.3	I.1.1.4a	I.1.1.4b	I.1.2.1	I.1.2.2	I.1.2.3	I.1.2.4	I.1.2.5	I.1.2.6	I.1.2.7	I.2.1.2	I.2.1.3	I.2.1.4a	I.2.1.4b
ja	ja	ja	nein	ja	ja	ja	ja	ja	ja	ja	ja	ja	ja	ja

I.2 Neonatologie														
I.2.2 Pflegerische Versorgung														
I.2.2.1	I.2.2.2	I.2.2.3	I.2.2.4	I.2.2.5a	I.2.2.5b	I.2.2.6	I.2.2.7	I.2.2.8	I.2.2.9a	I.2.2.9b	I.2.2.9c	I.2.2.10	I.2.2.11	I.2.2.12a
031.95	0007.9	040.44	0008.9	0035.8	ja	ja	nein	nein	096.19	970	933	4	ja	ja

I.2 Neonatologie						I.3 Infrastruktur							
I.2.2 Pflegerische Versorgung						I.3.1 Lokal. von Entbind.bereich u. neonatolog. IS	I.3.2 Geräteausstattung der neonatologischen Intensivstation						
I.2.2.12b	I.2.2.12c	I.2.2.12d	I.2.2.13	I.2.2.14a	I.2.2.14b	I.3.1	I.3.2.1	I.3.2.2	I.3.2.3	I.3.2.4	I.3.2.5	I.3.2.6	I.3.2.7
1	2	5	ja	ja	ja	ja	ja	ja	ja	ja	ja	ja	ja

I.3 Infrastruktur				I.4 Ärztliche und nicht ärztliche Dienstleistungen					
I.3.2 Geräteausstattung der neonatologischen Intensivstation	I.3.3 Voraussetzungen für eine neonatologische Notfallversorgung außerhalb des eigenen Perinatalzentrums Level 1		I.3.4 Voraussetzungen für eine kinderchirurgische Versorgung	I.4.1 Ärztliche Dienstleistungen					
I.3.2.8	I.3.2.9	I.3.3	I.3.4	I.4.1.1a	I.4.1.1b	I.4.1.2a	I.4.1.2b	I.4.1.3.1	I.4.1.3.2a
ja	ja	ja	ja	ja	eigene Fachabteilung	ja	eigene Fachabteilung	ja	ja

I.4 Ärztliche und nicht ärztliche Dienstleistungen										
I.4.1 Ärztliche Dienstleistungen								I.4.2 Nicht ärztliche Dienstleistungen		
I.4.1.3.2b	I.4.1.4a	I.4.1.4b	I.4.1.5a	I.4.1.5.b	I.4.1.6a	I.4.1.6b	I.4.1.7a	I.4.1.7b	I.4.2.1a	I.4.2.1b
Kooperationspartner	ja	eigene Fachabteilung	ja	eigene Fachabteilung	ja	Kooperationspartner	ja	Kooperationspartner	ja	eigene Fachabteilung

I.4 Ärztliche und nicht ärztliche Dienstleistungen						I.5 Qualitätssicherungsverfahren			
I.4.2 Nicht-ärztliche Dienstleistungen				I.4.3 Professionelle psychosoziale Betreuung		I.5.1 Entlassvorbereitung und Überleitung in sozialmedizinische Nachsorge		I.5.2 Überleitung in eine strukturierte entwicklungsneurologische, diagnostische und gegebenenfalls therapeutische Betreuung	I.5.3 Verordnung sozialmedizinischer Nachsorge
I.4.2.2a	I.4.2.2b	I.4.2.3a	I.4.2.3b	I.4.3.1a	I.4.3.1b	I.5.1.1		I.5.2.1	I.5.3
ja	Kooperationspartner	ja	eigene Fachabteilung	ja	Kooperationspartner	ja		ja	ja

I.5 Qualitätssicherungsverfahren				
I.5.4 Teilnahme an speziellen Qualitätssicherungsverfahren			I.5.5 Interdisziplinäre Fallbesprechungen	
I.5.4.1a	I.5.4.1b	I.5.4.2	I.5.5.1	I.5.5.2
ja	NEO-KISS	ja	ja	ja



I.1.3 Begründung, falls die Anforderungen an die ärztliche Besetzung und Qualifikation oder die hebammenhilfliche oder entbindungspflegerische Versorgung im Perinatalzentrum Level 1 (Geburtshilfe) nicht bzw. nicht vollständig erfüllt werden

Art der Anforderung	Begründung der Nichterfüllung	Geplanter Zeitpunkt der Erfüllung
I.1.1.4B	Es liegt eine individuelle, mit der ÄKWL vereinbarte Weiterbildungsbefugnis vor. Mit Anerkennung der vollen, uneingeschränkten Weiterbildungsbefugnis für die fakultative Weiterbildung spezielle Geburtshilfe und Perinatalmedizin" wird die Anerkennung als Weiterbildungsstätte beantragt."	31.12.2019

I.2.3 Begründung, falls die Anforderungen an die ärztliche Besetzung und Qualifikation oder die pflegerische Versorgung im Perinatalzentrum Level 1 (Neonatologie) nicht bzw. nicht vollständig erfüllt werden

Art der Anforderung	Begründung der Nichterfüllung	Geplanter Zeitpunkt der Erfüllung
I.2.2.7	außergewöhnliche und nicht planbare Ereignisse haben zu kurzzeitiger Nichterfüllung geführt.	31.12.2019
I.2.2.8	außergewöhnliche und nicht planbare Ereignisse haben zu kurzzeitiger Nichterfüllung geführt.	31.12.2019
I.2.2.14A	außergewöhnliche und nicht planbare Ereignisse haben zu kurzzeitiger Nichterfüllung geführt.	31.12.2019

**Bürgerhospital und Clementine Kinderhospital gGmbH Frankfurt am Main**

Allgemeine Informationen zur Einrichtung:

<b>IKNR</b>	<b>260610122</b>	
Standortnummer	2	
Versorgungsstufe	1	Erfüllt die ärztliche Leitung / Stellvertretung die vorgegebene(n) Qualifikation(en) gem. QFR-RL?
Ärztliche Leitung Geburtshilfe	Prof. Franz Bahlmann	ja
Ärztliche Stellv. der Leitung Geburtshilfe	Stefan Spahn	ja
Ärztliche Leitung Neonatologie	Prof. Steffen Kunzmann	ja
Ärztliche Stellv. der Leitung Neonatologie	Jörg Joseph	ja

Standortbezogene Ergebnisse der Strukturabfrage:

I.1 Geburtshilfe											I.2 Neonatologie			
I.1.1 Ärztliche Versorgung				I.1.2 Hebammenhilfliche oder entbindungspflegerische Versorgung							I.2.1 Ärztliche Versorgung			
I.1.1.2	I.1.1.3	I.1.1.4a	I.1.1.4b	I.1.2.1	I.1.2.2	I.1.2.3	I.1.2.4	I.1.2.5	I.1.2.6	I.1.2.7	I.2.1.2	I.2.1.3	I.2.1.4a	I.2.1.4b
ja	ja	ja	ja	ja	ja	ja	ja	ja	ja	ja	ja	ja	ja	ja

I.2 Neonatologie														
I.2.2 Pflegerische Versorgung														
I.2.2.1	I.2.2.2	I.2.2.3	I.2.2.4	I.2.2.5a	I.2.2.5b	I.2.2.6	I.2.2.7	I.2.2.8	I.2.2.9a	I.2.2.9b	I.2.2.9c	I.2.2.10	I.2.2.11	I.2.2.12a
024.02	008.89	036.99	003.98	016.56	ja	nein	nein	nein	092.51	1095	1013	43	ja	ja

I.2 Neonatologie						I.3 Infrastruktur							
I.2.2 Pflegerische Versorgung						I.3.1 Lokal. von Entbind.bereich u. neonatolog. IS	I.3.2 Geräteausstattung der neonatologischen Intensivstation						
I.2.2.12b	I.2.2.12c	I.2.2.12d	I.2.2.13	I.2.2.14a	I.2.2.14b	I.3.1	I.3.2.1	I.3.2.2	I.3.2.3	I.3.2.4	I.3.2.5	I.3.2.6	I.3.2.7
2	4	6	ja	ja	ja	ja	ja	ja	ja	ja	ja	ja	ja

I.3 Infrastruktur				I.4 Ärztliche und nicht ärztliche Dienstleistungen							
I.3.2 Geräteausstattung der neonatologischen Intensivstation	I.3.3 Voraussetzungen für eine neonatologische Notfallversorgung außerhalb des eigenen Perinatalzentrums Level 1		I.3.4 Voraussetzungen für eine kinderchirurgische Versorgung	I.4.1 Ärztliche Dienstleistungen							
I.3.2.8	I.3.2.9		I.3.3	I.3.4		I.4.1.1a	I.4.1.1b	I.4.1.2a	I.4.1.2b	I.4.1.3.1	I.4.1.3.2a
ja	ja		ja	ja		ja	eigene Fachabteilung	ja	Kooperationspartner	ja	ja

I.4 Ärztliche und nicht ärztliche Dienstleistungen										
I.4.1 Ärztliche Dienstleistungen								I.4.2 Nicht ärztliche Dienstleistungen		
I.4.1.3.2b	I.4.1.4a	I.4.1.4b	I.4.1.5a	I.4.1.5.b	I.4.1.6a	I.4.1.6b	I.4.1.7a	I.4.1.7b	I.4.2.1a	I.4.2.1b
Kooperationspartner	ja	eigene Fachabteilung	ja	eigene Fachabteilung	ja	eigene Fachabteilung	ja	Kooperationspartner	ja	Kooperationspartner

I.4 Ärztliche und nicht ärztliche Dienstleistungen						I.5 Qualitätssicherungsverfahren				
I.4.2 Nicht-ärztliche Dienstleistungen				I.4.3 Professionelle psychosoziale Betreuung		I.5.1 Entlassvorbereitung und Überleitung in sozialmedizinische Nachsorge		I.5.2 Überleitung in eine strukturierte entwicklungsneurologische, diagnostische und gegebenenfalls therapeutische Betreuung	I.5.3 Verordnung sozialmedizinischer Nachsorge	
I.4.2.2a	I.4.2.2b	I.4.2.3a	I.4.2.3b	I.4.3.1a	I.4.3.1b	I.5.1.1		I.5.2.1		I.5.3
ja	Kooperationspartner	ja	eigene Fachabteilung	ja	eigene Mitarbeiter	ja		ja		ja

I.5 Qualitätssicherungsverfahren				
I.5.4 Teilnahme an speziellen Qualitätssicherungsverfahren			I.5.5 Interdisziplinäre Fallbesprechungen	
I.5.4.1a	I.5.4.1b	I.5.4.2	I.5.5.1	I.5.5.2
ja	NEO-KISS	ja	ja	ja

I.2.3 Begründung, falls die Anforderungen an die ärztliche Besetzung und Qualifikation oder die pflegerische Versorgung im Perinatalzentrum Level 1 (Neonatologie) nicht bzw. nicht vollständig erfüllt werden

Art der Anforderung	Begründung der Nichterfüllung	Geplanter Zeitpunkt der Erfüllung
I.2.2.6	Die im Dienstplan und Ausfallmanagement vorgesehene Regelung der FWB wurde aufgrund Besetzung vorhergehender Notfallschichten und Krankheitsausfälle in 14 Schichten nicht erreicht.	31.12.2019
I.2.2.7	Die hohe Anzahl von Risiko-, Mehrlingsschwangerschaften und Notfallentbindungen führen zu einem nicht im Voraus planbaren personellen Engpass und damit nur zur teilweisen Erfüllung der QFR-RL.	31.12.2019
I.2.2.8	Die hohe Anzahl von Risiko-, Mehrlingsschwangerschaften und Notfallentbindungen führen zu einem nicht im Voraus planbaren personellen Engpass und damit nur zur teilweisen Erfüllung der QFR-RL.	31.12.2019

**Klinikum Frankfurt Höchst**

Allgemeine Informationen zur Einrichtung:

<b>IKNR</b>	<b>260610075</b>	
Standortnummer	0	
Versorgungsstufe	1	Erfüllt die ärztliche Leitung / Stellvertretung die vorgegebene(n) Qualifikation(en) gem. QFR-RL?
Ärztliche Leitung Geburtshilfe	Prof. Volker Möbus	ja
Ärztliche Stellv. der Leitung Geburtshilfe	Sonja Pilz	ja
Ärztliche Leitung Neonatologie	Prof. Lothar Schrod	ja
Ärztliche Stellv. der Leitung Neonatologie	Hans-Joachim Scholz	ja

Standortbezogene Ergebnisse der Strukturabfrage:

I.1 Geburtshilfe											I.2 Neonatologie			
I.1.1 Ärztliche Versorgung				I.1.2 Hebammenhilfliche oder entbindungspflegerische Versorgung							I.2.1 Ärztliche Versorgung			
I.1.1.2	I.1.1.3	I.1.1.4a	I.1.1.4b	I.1.2.1	I.1.2.2	I.1.2.3	I.1.2.4	I.1.2.5	I.1.2.6	I.1.2.7	I.2.1.2	I.2.1.3	I.2.1.4a	I.2.1.4b
ja	ja	ja	ja	ja	ja	ja	ja	ja	ja	ja	ja	ja	ja	ja

I.2 Neonatologie														
I.2.2 Pflegerische Versorgung														
I.2.2.1	I.2.2.2	I.2.2.3	I.2.2.4	I.2.2.5a	I.2.2.5b	I.2.2.6	I.2.2.7	I.2.2.8	I.2.2.9a	I.2.2.9b	I.2.2.9c	I.2.2.10	I.2.2.11	I.2.2.12a
35.325	009.65	27.318	006.29	17.806	ja	ja	nein	nein	0090.6	1076	973	17	ja	ja

I.2 Neonatologie						I.3 Infrastruktur							
I.2.2 Pflegerische Versorgung						I.3.1 Lokal. von Entbind.bereich u. neonatolog. IS	I.3.2 Geräteausstattung der neonatologischen Intensivstation						
I.2.2.12b	I.2.2.12c	I.2.2.12d	I.2.2.13	I.2.2.14a	I.2.2.14b	I.3.1	I.3.2.1	I.3.2.2	I.3.2.3	I.3.2.4	I.3.2.5	I.3.2.6	I.3.2.7
6	6	6	ja	ja	ja	ja	ja	ja	ja	ja	ja	ja	ja

I.3 Infrastruktur				I.4 Ärztliche und nicht ärztliche Dienstleistungen					
I.3.2 Geräteausstattung der neonatologischen Intensivstation	I.3.3 Voraussetzungen für eine neonatologische Notfallversorgung außerhalb des eigenen Perinatalzentrums Level 1		I.3.4 Voraussetzungen für eine kinderchirurgische Versorgung	I.4.1 Ärztliche Dienstleistungen					
I.3.2.8	I.3.2.9	I.3.3	I.3.4	I.4.1.1a	I.4.1.1b	I.4.1.2a	I.4.1.2b	I.4.1.3.1	I.4.1.3.2a
ja	ja	ja	ja	ja	eigene Fachabteilung	ja	eigene Fachabteilung	ja	ja

I.4 Ärztliche und nicht ärztliche Dienstleistungen										
I.4.1 Ärztliche Dienstleistungen								I.4.2 Nicht ärztliche Dienstleistungen		
I.4.1.3.2b	I.4.1.4a	I.4.1.4b	I.4.1.5a	I.4.1.5.b	I.4.1.6a	I.4.1.6b	I.4.1.7a	I.4.1.7b	I.4.2.1a	I.4.2.1b
eigene Fachabteilung	ja	eigene Fachabteilung	ja	eigene Fachabteilung	ja	eigene Fachabteilung	ja	Kooperationspartner	ja	eigene Fachabteilung

I.4 Ärztliche und nicht ärztliche Dienstleistungen						I.5 Qualitätssicherungsverfahren			
I.4.2 Nicht-ärztliche Dienstleistungen				I.4.3 Professionelle psychosoziale Betreuung		I.5.1 Entlassvorbereitung und Überleitung in sozialmedizinische Nachsorge		I.5.2 Überleitung in eine strukturierte entwicklungsneurologische, diagnostische und gegebenenfalls therapeutische Betreuung	I.5.3 Verordnung sozialmedizinischer Nachsorge
I.4.2.2a	I.4.2.2b	I.4.2.3a	I.4.2.3b	I.4.3.1a	I.4.3.1b	I.5.1.1		I.5.2.1	I.5.3
ja	eigene Fachabteilung	ja	eigene Fachabteilung	ja	eigene Mitarbeiter	ja		ja	ja

I.5 Qualitätssicherungsverfahren				
I.5.4 Teilnahme an speziellen Qualitätssicherungsverfahren			I.5.5 Interdisziplinäre Fallbesprechungen	
I.5.4.1a	I.5.4.1b	I.5.4.2	I.5.5.1	I.5.5.2
ja	NEO-KISS	ja	ja	ja

I.2.3 Begründung, falls die Anforderungen an die ärztliche Besetzung und Qualifikation oder die pflegerische Versorgung im Perinatalzentrum Level 1 (Neonatologie) nicht bzw. nicht vollständig erfüllt werden

Art der Anforderung	Begründung der Nichterfüllung	Geplanter Zeitpunkt der Erfüllung
I.2.2.7	siehe klärender Dialog, Krankheitsausfälle in seltenen Fällen nicht kompensierbar, Überfüllung der benachbarten Neonatologien	01.01.2020
I.2.2.8	siehe klärender Dialog, Krankheitsausfälle in seltenen Fällen nicht kompensierbar, Überfüllung der benachbarten Neonatologien	01.01.2020

**Bürgerhospital und Clementine Kinderhospital gGmbH Frankfurt am Main**

Allgemeine Informationen zur Einrichtung:

<b>IKNR</b>	<b>260610122</b>	
Standortnummer	1	
Versorgungsstufe	1	Erfüllt die ärztliche Leitung / Stellvertretung die vorgegebene(n) Qualifikation(en) gem. QFR-RL?
Ärztliche Leitung Geburtshilfe	Prof. Franz Bahlmann	ja
Ärztliche Stellv. der Leitung Geburtshilfe	Stefan Spahn	ja
Ärztliche Leitung Neonatologie	Prof. Steffen Kunzmann	ja
Ärztliche Stellv. der Leitung Neonatologie	Jörg Joseph	ja

Standortbezogene Ergebnisse der Strukturabfrage:

I.1 Geburtshilfe											I.2 Neonatologie			
I.1.1 Ärztliche Versorgung				I.1.2 Hebammenhilfliche oder entbindungspflegerische Versorgung							I.2.1 Ärztliche Versorgung			
I.1.1.2	I.1.1.3	I.1.1.4a	I.1.1.4b	I.1.2.1	I.1.2.2	I.1.2.3	I.1.2.4	I.1.2.5	I.1.2.6	I.1.2.7	I.2.1.2	I.2.1.3	I.2.1.4a	I.2.1.4b
ja	ja	ja	ja	ja	ja	ja	ja	ja	ja	ja	ja	ja	ja	ja

I.2 Neonatologie														
I.2.2 Pflegerische Versorgung														
I.2.2.1	I.2.2.2	I.2.2.3	I.2.2.4	I.2.2.5a	I.2.2.5b	I.2.2.6	I.2.2.7	I.2.2.8	I.2.2.9a	I.2.2.9b	I.2.2.9c	I.2.2.10	I.2.2.11	I.2.2.12a
024.02	008.89	036.99	003.98	016.56	ja	nein	nein	nein	092.51	1095	1013	43	ja	ja

I.2 Neonatologie						I.3 Infrastruktur							
I.2.2 Pflegerische Versorgung						I.3.1 Lokal. von Entbind.bereich u. neonatolog. IS	I.3.2 Geräteausstattung der neonatologischen Intensivstation						
I.2.2.12b	I.2.2.12c	I.2.2.12d	I.2.2.13	I.2.2.14a	I.2.2.14b	I.3.1	I.3.2.1	I.3.2.2	I.3.2.3	I.3.2.4	I.3.2.5	I.3.2.6	I.3.2.7
2	4	6	ja	ja	ja	ja	ja	ja	ja	ja	ja	ja	ja



I.3 Infrastruktur				I.4 Ärztliche und nicht ärztliche Dienstleistungen					
I.3.2 Geräteausstattung der neonatologischen Intensivstation	I.3.3 Voraussetzungen für eine neonatologische Notfallversorgung außerhalb des eigenen Perinatalzentrums Level 1		I.3.4 Voraussetzungen für eine kinderchirurgische Versorgung	I.4.1 Ärztliche Dienstleistungen					
I.3.2.8	I.3.2.9	I.3.3	I.3.4	I.4.1.1a	I.4.1.1b	I.4.1.2a	I.4.1.2b	I.4.1.3.1	I.4.1.3.2a
ja	ja	ja	ja	ja	eigene Fachabteilung	ja	Kooperationspartner	ja	ja

I.4 Ärztliche und nicht ärztliche Dienstleistungen										
I.4.1 Ärztliche Dienstleistungen								I.4.2 Nicht ärztliche Dienstleistungen		
I.4.1.3.2b	I.4.1.4a	I.4.1.4b	I.4.1.5a	I.4.1.5.b	I.4.1.6a	I.4.1.6b	I.4.1.7a	I.4.1.7b	I.4.2.1a	I.4.2.1b
Kooperationspartner	ja	eigene Fachabteilung	ja	eigene Fachabteilung	ja	eigene Fachabteilung	ja	Kooperationspartner	ja	Kooperationspartner

I.4 Ärztliche und nicht ärztliche Dienstleistungen						I.5 Qualitätssicherungsverfahren				
I.4.2 Nicht-ärztliche Dienstleistungen				I.4.3 Professionelle psychosoziale Betreuung		I.5.1 Entlassvorbereitung und Überleitung in sozialmedizinische Nachsorge		I.5.2 Überleitung in eine strukturierte entwicklungsneurologische, diagnostische und gegebenenfalls therapeutische Betreuung		I.5.3 Verordnung sozialmedizinischer Nachsorge
I.4.2.2a	I.4.2.2b	I.4.2.3a	I.4.2.3b	I.4.3.1a	I.4.3.1b	I.5.1.1		I.5.2.1		I.5.3
ja	Kooperationspartner	ja	eigene Fachabteilung	ja	eigene Mitarbeiter	ja		ja		ja

I.5 Qualitätssicherungsverfahren				
I.5.4 Teilnahme an speziellen Qualitätssicherungsverfahren			I.5.5 Interdisziplinäre Fallbesprechungen	
I.5.4.1a	I.5.4.1b	I.5.4.2	I.5.5.1	I.5.5.2
ja	NEO-KISS	ja	ja	ja

I.2.3 Begründung, falls die Anforderungen an die ärztliche Besetzung und Qualifikation oder die pflegerische Versorgung im Perinatalzentrum Level 1 (Neonatologie) nicht bzw. nicht vollständig erfüllt werden

Art der Anforderung	Begründung der Nichterfüllung	Geplanter Zeitpunkt der Erfüllung
I.2.2.6	Die im Dienstplan und Ausfallmanagement vorgesehene Regelung der FWB wurde aufgrund Besetzung vorhergehender Notfallschichten und Krankheitsausfälle in 14 Schichten nicht erreicht.	31.12.2019
I.2.2.7	Die hohe Anzahl von Risiko-, Mehrlingsschwangerschaften und Notfallentbindungen führen zu einem nicht im Voraus planbaren personellen Engpass und damit nur zur teilweisen Erfüllung der QFR-RL.	31.12.2019
I.2.2.8	Die hohe Anzahl von Risiko-, Mehrlingsschwangerschaften und Notfallentbindungen führen zu einem nicht im Voraus planbaren personellen Engpass und damit nur zur teilweisen Erfüllung der QFR-RL.	31.12.2019

**Universitätsklinikum Giessen & Marburg, Standort Giessen**

Allgemeine Informationen zur Einrichtung:

<b>IKNR</b>	<b>260610279</b>	
Standortnummer	0	
Versorgungsstufe	1	Erfüllt die ärztliche Leitung / Stellvertretung die vorgegebene(n) Qualifikation(en) gem. QFR-RL?
Ärztliche Leitung Geburtshilfe	Prof. Dr. Ivo Meinhold-Heerlein	ja
Ärztliche Stellv. der Leitung Geburtshilfe	Dr. Frank Burkhard Oehmke	ja
Ärztliche Leitung Neonatologie	Prof. Dr. Klaus-Peter Zimmer	ja
Ärztliche Stellv. der Leitung Neonatologie	PD Dr. Harald Ehrhardt	ja

Standortbezogene Ergebnisse der Strukturabfrage:

I.1 Geburtshilfe											I.2 Neonatologie			
I.1.1 Ärztliche Versorgung				I.1.2 Hebammenhilfliche oder entbindungspflegerische Versorgung							I.2.1 Ärztliche Versorgung			
I.1.1.2	I.1.1.3	I.1.1.4a	I.1.1.4b	I.1.2.1	I.1.2.2	I.1.2.3	I.1.2.4	I.1.2.5	I.1.2.6	I.1.2.7	I.2.1.2	I.2.1.3	I.2.1.4a	I.2.1.4b
ja	ja	ja	ja	ja	ja	ja	ja	ja	ja	ja	ja	ja	ja	ja

I.2 Neonatologie														
I.2.2 Pflegerische Versorgung														
I.2.2.1	I.2.2.2	I.2.2.3	I.2.2.4	I.2.2.5a	I.2.2.5b	I.2.2.6	I.2.2.7	I.2.2.8	I.2.2.9a	I.2.2.9b	I.2.2.9c	I.2.2.10	I.2.2.11	I.2.2.12a
031.66	0006.8	021.45	0010.6	0033.4	ja	ja	nein	ja	0081.0	1095	887	146	ja	ja

I.2 Neonatologie						I.3 Infrastruktur							
I.2.2 Pflegerische Versorgung						I.3.1 Lokal. von Entbind.bereich u. neonatolog. IS	I.3.2 Geräteausstattung der neonatologischen Intensivstation						
I.2.2.12b	I.2.2.12c	I.2.2.12d	I.2.2.13	I.2.2.14a	I.2.2.14b	I.3.1	I.3.2.1	I.3.2.2	I.3.2.3	I.3.2.4	I.3.2.5	I.3.2.6	I.3.2.7
0001:5	0001:5	0001:5	ja	ja	ja	ja	ja	ja	ja	ja	ja	ja	ja

I.3 Infrastruktur				I.4 Ärztliche und nicht ärztliche Dienstleistungen					
I.3.2 Geräteausstattung der neonatologischen Intensivstation	I.3.3 Voraussetzungen für eine neonatologische Notfallversorgung außerhalb des eigenen Perinatalzentrums Level 1		I.3.4 Voraussetzungen für eine kinderchirurgische Versorgung	I.4.1 Ärztliche Dienstleistungen					
I.3.2.8	I.3.2.9	I.3.3	I.3.4	I.4.1.1a	I.4.1.1b	I.4.1.2a	I.4.1.2b	I.4.1.3.1	I.4.1.3.2a
ja	ja	ja	ja	ja	eigene Fachabteilung	ja	eigene Fachabteilung	ja	ja

I.4 Ärztliche und nicht ärztliche Dienstleistungen										
I.4.1 Ärztliche Dienstleistungen								I.4.2 Nicht ärztliche Dienstleistungen		
I.4.1.3.2b	I.4.1.4a	I.4.1.4b	I.4.1.5a	I.4.1.5.b	I.4.1.6a	I.4.1.6b	I.4.1.7a	I.4.1.7b	I.4.2.1a	I.4.2.1b
eigene Fachabteilung	ja	eigene Fachabteilung	ja	eigene Fachabteilung	ja	eigene Fachabteilung	ja	eigene Fachabteilung	ja	eigene Fachabteilung

I.4 Ärztliche und nicht ärztliche Dienstleistungen						I.5 Qualitätssicherungsverfahren			
I.4.2 Nicht-ärztliche Dienstleistungen				I.4.3 Professionelle psychosoziale Betreuung		I.5.1 Entlassvorbereitung und Überleitung in sozialmedizinische Nachsorge		I.5.2 Überleitung in eine strukturierte entwicklungsneurologische, diagnostische und gegebenenfalls therapeutische Betreuung	I.5.3 Verordnung sozialmedizinischer Nachsorge
I.4.2.2a	I.4.2.2b	I.4.2.3a	I.4.2.3b	I.4.3.1a	I.4.3.1b	I.5.1.1		I.5.2.1	I.5.3
ja	eigene Fachabteilung	ja	eigene Fachabteilung	ja	eigene Mitarbeiter	ja		ja	ja

I.5 Qualitätssicherungsverfahren				
I.5.4 Teilnahme an speziellen Qualitätssicherungsverfahren			I.5.5 Interdisziplinäre Fallbesprechungen	
I.5.4.1a	I.5.4.1b	I.5.4.2	I.5.5.1	I.5.5.2
ja	NEO-KISS	ja	ja	ja

I.2.3 Begründung, falls die Anforderungen an die ärztliche Besetzung und Qualifikation oder die pflegerische Versorgung im Perinatalzentrum Level 1 (Neonatologie) nicht bzw. nicht vollständig erfüllt werden

Art der Anforderung	Begründung der Nichterfüllung	Geplanter Zeitpunkt der Erfüllung
I.2.2.7	Nicht besetzter Stellenplan, kurzfristige Krankmeldungen	31.12.2019

**Sana Klinikum Offenbach**

Allgemeine Informationen zur Einrichtung:

<b>IKNR</b>	<b>260610359</b>	
Standortnummer	0	
Versorgungsstufe	1	Erfüllt die ärztliche Leitung / Stellvertretung die vorgegebene(n) Qualifikation(en) gem. QFR-RL?
Ärztliche Leitung Geburtshilfe	Dr. Susanne Marek	ja
Ärztliche Stellv. der Leitung Geburtshilfe	Dr. Archana Werner	ja
Ärztliche Leitung Neonatologie	Judith Jochim	ja
Ärztliche Stellv. der Leitung Neonatologie	Dr. Matthias Engler	ja

Standortbezogene Ergebnisse der Strukturabfrage:

I.1 Geburtshilfe											I.2 Neonatologie			
I.1.1 Ärztliche Versorgung				I.1.2 Hebammenhilfliche oder entbindungspflegerische Versorgung							I.2.1 Ärztliche Versorgung			
I.1.1.2	I.1.1.3	I.1.1.4a	I.1.1.4b	I.1.2.1	I.1.2.2	I.1.2.3	I.1.2.4	I.1.2.5	I.1.2.6	I.1.2.7	I.2.1.2	I.2.1.3	I.2.1.4a	I.2.1.4b
ja	ja	ja	ja	ja	ja	ja	ja	ja	ja	ja	ja	ja	ja	ja

I.2 Neonatologie														
I.2.2 Pflegerische Versorgung														
I.2.2.1	I.2.2.2	I.2.2.3	I.2.2.4	I.2.2.5a	I.2.2.5b	I.2.2.6	I.2.2.7	I.2.2.8	I.2.2.9a	I.2.2.9b	I.2.2.9c	I.2.2.10	I.2.2.11	I.2.2.12a
028.30	010.19	036.01	007.56	026.71	ja	nein	nein	nein	098.45	1095	1078	9	nein	ja

I.2 Neonatologie						I.3 Infrastruktur							
I.2.2 Pflegerische Versorgung						I.3.1 Lokal. von Entbind.bereich u. neonatolog. IS	I.3.2 Geräteausstattung der neonatologischen Intensivstation						
I.2.2.12b	I.2.2.12c	I.2.2.12d	I.2.2.13	I.2.2.14a	I.2.2.14b	I.3.1	I.3.2.1	I.3.2.2	I.3.2.3	I.3.2.4	I.3.2.5	I.3.2.6	I.3.2.7
4	8	8	ja	ja	ja	ja	ja	ja	ja	ja	ja	ja	ja

I.3 Infrastruktur				I.4 Ärztliche und nicht ärztliche Dienstleistungen					
I.3.2 Geräteausstattung der neonatologischen Intensivstation	I.3.3 Voraussetzungen für eine neonatologische Notfallversorgung außerhalb des eigenen Perinatalzentrums Level 1		I.3.4 Voraussetzungen für eine kinderchirurgische Versorgung	I.4.1 Ärztliche Dienstleistungen					
I.3.2.8	I.3.2.9	I.3.3	I.3.4	I.4.1.1a	I.4.1.1b	I.4.1.2a	I.4.1.2b	I.4.1.3.1	I.4.1.3.2a
ja	ja	ja	ja	ja	eigene Fachabteilung	ja	beides	ja	ja

I.4 Ärztliche und nicht ärztliche Dienstleistungen										
I.4.1 Ärztliche Dienstleistungen								I.4.2 Nicht ärztliche Dienstleistungen		
I.4.1.3.2b	I.4.1.4a	I.4.1.4b	I.4.1.5a	I.4.1.5.b	I.4.1.6a	I.4.1.6b	I.4.1.7a	I.4.1.7b	I.4.2.1a	I.4.2.1b
beides	ja	eigene Fachabteilung	ja	eigene Fachabteilung	ja	Kooperationspartner	ja	Kooperationspartner	ja	eigene Fachabteilung

I.4 Ärztliche und nicht ärztliche Dienstleistungen						I.5 Qualitätssicherungsverfahren				
I.4.2 Nicht-ärztliche Dienstleistungen				I.4.3 Professionelle psychosoziale Betreuung		I.5.1 Entlassvorbereitung und Überleitung in sozialmedizinische Nachsorge		I.5.2 Überleitung in eine strukturierte entwicklungsneurologische, diagnostische und gegebenenfalls therapeutische Betreuung	I.5.3 Verordnung sozialmedizinischer Nachsorge	
I.4.2.2a	I.4.2.2b	I.4.2.3a	I.4.2.3b	I.4.3.1a	I.4.3.1b	I.5.1.1		I.5.2.1		I.5.3
ja	Kooperationspartner	ja	eigene Fachabteilung	ja	eigene Mitarbeiter	ja		ja		ja

I.5 Qualitätssicherungsverfahren				
I.5.4 Teilnahme an speziellen Qualitätssicherungsverfahren			I.5.5 Interdisziplinäre Fallbesprechungen	
I.5.4.1a	I.5.4.1b	I.5.4.2	I.5.5.1	I.5.5.2
ja	NEO-KISS	ja	ja	ja

I.2.3 Begründung, falls die Anforderungen an die ärztliche Besetzung und Qualifikation oder die pflegerische Versorgung im Perinatalzentrum Level 1 (Neonatologie) nicht bzw. nicht vollständig erfüllt werden

<b>Art der Anforderung</b>	<b>Begründung der Nichterfüllung</b>	<b>Geplanter Zeitpunkt der Erfüllung</b>
I.2.2.6	Hoher Fachkräftebedarf, zu geringes Angebot	31.12.2019
I.2.2.7	Hoher Fachkräftebedarf, zu geringes Angebot	31.12.2019
I.2.2.8	Hoher Fachkräftebedarf, zu geringes Angebot	31.12.2019



**HELIOS DR HORST SCHMIDT KLINIKEN Wiesbaden**

Allgemeine Informationen zur Einrichtung:

<b>IKNR</b>	<b>260610393</b>	
Standortnummer	1	
Versorgungsstufe	1	Erfüllt die ärztliche Leitung / Stellvertretung die vorgegebene(n) Qualifikation(en) gem. QFR-RL?
Ärztliche Leitung Geburtshilfe	Priv-Doz Dr. Markus Gonser	ja
Ärztliche Stellv. der Leitung Geburtshilfe	Dr. Dr. Andreas Klee	ja
Ärztliche Leitung Neonatologie	Prof. Dr. Markus Knuf	ja
Ärztliche Stellv. der Leitung Neonatologie	Dr. Christian Fremerey	ja

Standortbezogene Ergebnisse der Strukturabfrage:

I.1 Geburtshilfe											I.2 Neonatologie			
I.1.1 Ärztliche Versorgung				I.1.2 Hebammenhilfliche oder entbindungspflegerische Versorgung							I.2.1 Ärztliche Versorgung			
I.1.1.2	I.1.1.3	I.1.1.4a	I.1.1.4b	I.1.2.1	I.1.2.2	I.1.2.3	I.1.2.4	I.1.2.5	I.1.2.6	I.1.2.7	I.2.1.2	I.2.1.3	I.2.1.4a	I.2.1.4b
ja	ja	ja	ja	ja	ja	ja	ja	ja	ja	ja	ja	ja	ja	ja

I.2 Neonatologie														
I.2.2 Pflegerische Versorgung														
I.2.2.1	I.2.2.2	I.2.2.3	I.2.2.4	I.2.2.5a	I.2.2.5b	I.2.2.6	I.2.2.7	I.2.2.8	I.2.2.9a	I.2.2.9b	I.2.2.9c	I.2.2.10	I.2.2.11	I.2.2.12a
035.51	014.81	061.33	020.70	038.67	ja	ja	ja	ja	086.00	1095	941	154	ja	ja

I.2 Neonatologie						I.3 Infrastruktur							
I.2.2 Pflegerische Versorgung						I.3.1 Lokal. von Entbind.bereich u. neonatolog. IS	I.3.2 Geräteausstattung der neonatologischen Intensivstation						
I.2.2.12b	I.2.2.12c	I.2.2.12d	I.2.2.13	I.2.2.14a	I.2.2.14b	I.3.1	I.3.2.1	I.3.2.2	I.3.2.3	I.3.2.4	I.3.2.5	I.3.2.6	I.3.2.7
2	3	4	ja	ja	ja	ja	ja	ja	ja	ja	ja	ja	ja

I.3 Infrastruktur				I.4 Ärztliche und nicht ärztliche Dienstleistungen					
I.3.2 Geräteausstattung der neonatologischen Intensivstation	I.3.3 Voraussetzungen für eine neonatologische Notfallversorgung außerhalb des eigenen Perinatalzentrums Level 1		I.3.4 Voraussetzungen für eine kinderchirurgische Versorgung	I.4.1 Ärztliche Dienstleistungen					
I.3.2.8	I.3.2.9	I.3.3	I.3.4	I.4.1.1a	I.4.1.1b	I.4.1.2a	I.4.1.2b	I.4.1.3.1	I.4.1.3.2a
ja	ja	ja	ja	ja	eigene Fachabteilung	ja	Kooperationspartner	ja	ja

I.4 Ärztliche und nicht ärztliche Dienstleistungen										
I.4.1 Ärztliche Dienstleistungen								I.4.2 Nicht ärztliche Dienstleistungen		
I.4.1.3.2b	I.4.1.4a	I.4.1.4b	I.4.1.5a	I.4.1.5.b	I.4.1.6a	I.4.1.6b	I.4.1.7a	I.4.1.7b	I.4.2.1a	I.4.2.1b
eigene Fachabteilung	ja	eigene Fachabteilung	ja	eigene Fachabteilung	ja	eigene Fachabteilung	ja	eigene Fachabteilung	ja	eigene Fachabteilung

I.4 Ärztliche und nicht ärztliche Dienstleistungen						I.5 Qualitätssicherungsverfahren			
I.4.2 Nicht-ärztliche Dienstleistungen				I.4.3 Professionelle psychosoziale Betreuung		I.5.1 Entlassvorbereitung und Überleitung in sozialmedizinische Nachsorge		I.5.2 Überleitung in eine strukturierte entwicklungsneurologische, diagnostische und gegebenenfalls therapeutische Betreuung	I.5.3 Verordnung sozialmedizinischer Nachsorge
I.4.2.2a	I.4.2.2b	I.4.2.3a	I.4.2.3b	I.4.3.1a	I.4.3.1b	I.5.1.1		I.5.2.1	I.5.3
ja	eigene Fachabteilung	ja	eigene Fachabteilung	ja	eigene Mitarbeiter	ja		ja	ja

I.5 Qualitätssicherungsverfahren				
I.5.4 Teilnahme an speziellen Qualitätssicherungsverfahren			I.5.5 Interdisziplinäre Fallbesprechungen	
I.5.4.1a	I.5.4.1b	I.5.4.2	I.5.5.1	I.5.5.2
ja	NEO-KISS	ja	ja	ja

I.2.3 Begründung, falls die Anforderungen an die ärztliche Besetzung und Qualifikation oder die pflegerische Versorgung im Perinatalzentrum Level 1 (Neonatologie) nicht bzw. nicht vollständig erfüllt werden

Art der Anforderung	Begründung der Nichterfüllung	Geplanter Zeitpunkt der Erfüllung
I.2.2.14A	Ausfallkompensation nicht immer gegeben	31.12.2019

**Klinikum Hanau GmbH**

Allgemeine Informationen zur Einrichtung:

<b>IKNR</b>	<b>260611236</b>	
Standortnummer	0	
Versorgungsstufe	1	Erfüllt die ärztliche Leitung / Stellvertretung die vorgegebene(n) Qualifikation(en) gem. QFR-RL?
Ärztliche Leitung Geburtshilfe	PD Dr. med. Thomas Müller	ja
Ärztliche Stellv. der Leitung Geburtshilfe	Dr. med. Helmut Sedlaczek	ja
Ärztliche Leitung Neonatologie	Dr. med. Bernhard Bungert	ja
Ärztliche Stellv. der Leitung Neonatologie	Dr. med. Claudia Meyer	ja

Standortbezogene Ergebnisse der Strukturabfrage:

I.1 Geburtshilfe											I.2 Neonatologie			
I.1.1 Ärztliche Versorgung				I.1.2 Hebammenhilfliche oder entbindungspflegerische Versorgung							I.2.1 Ärztliche Versorgung			
I.1.1.2	I.1.1.3	I.1.1.4a	I.1.1.4b	I.1.2.1	I.1.2.2	I.1.2.3	I.1.2.4	I.1.2.5	I.1.2.6	I.1.2.7	I.2.1.2	I.2.1.3	I.2.1.4a	I.2.1.4b
ja	ja	ja	ja	ja	ja	ja	ja	ja	ja	ja	ja	ja	ja	ja

I.2 Neonatologie														
I.2.2 Pflegerische Versorgung														
I.2.2.1	I.2.2.2	I.2.2.3	I.2.2.4	I.2.2.5a	I.2.2.5b	I.2.2.6	I.2.2.7	I.2.2.8	I.2.2.9a	I.2.2.9b	I.2.2.9c	I.2.2.10	I.2.2.11	I.2.2.12a
025.65	007.65	029.82	010.50	040.94	ja	ja	nein	nein	095.12	1046	995	38	ja	nein

I.2 Neonatologie						I.3 Infrastruktur							
I.2.2 Pflegerische Versorgung						I.3.1 Lokal. von Entbind.bereich u. neonatolog. IS	I.3.2 Geräteausstattung der neonatologischen Intensivstation						
I.2.2.12b	I.2.2.12c	I.2.2.12d	I.2.2.13	I.2.2.14a	I.2.2.14b	I.3.1	I.3.2.1	I.3.2.2	I.3.2.3	I.3.2.4	I.3.2.5	I.3.2.6	I.3.2.7
			ja	ja	ja	ja	ja	ja	ja	ja	ja	ja	ja

I.3 Infrastruktur				I.4 Ärztliche und nicht ärztliche Dienstleistungen					
I.3.2 Geräteausstattung der neonatologischen Intensivstation	I.3.3 Voraussetzungen für eine neonatologische Notfallversorgung außerhalb des eigenen Perinatalzentrums Level 1		I.3.4 Voraussetzungen für eine kinderchirurgische Versorgung	I.4.1 Ärztliche Dienstleistungen					
I.3.2.8	I.3.2.9	I.3.3	I.3.4	I.4.1.1a	I.4.1.1b	I.4.1.2a	I.4.1.2b	I.4.1.3.1	I.4.1.3.2a
ja	ja	ja	ja	ja	Kooperationspartner	ja	Kooperationspartner	ja	ja

I.4 Ärztliche und nicht ärztliche Dienstleistungen										
I.4.1 Ärztliche Dienstleistungen								I.4.2 Nicht ärztliche Dienstleistungen		
I.4.1.3.2b	I.4.1.4a	I.4.1.4b	I.4.1.5a	I.4.1.5.b	I.4.1.6a	I.4.1.6b	I.4.1.7a	I.4.1.7b	I.4.2.1a	I.4.2.1b
eigene Fachabteilung	ja	eigene Fachabteilung	ja	eigene Fachabteilung	ja	Kooperationspartner	ja	Kooperationspartner	ja	eigene Fachabteilung

I.4 Ärztliche und nicht ärztliche Dienstleistungen						I.5 Qualitätssicherungsverfahren				
I.4.2 Nicht-ärztliche Dienstleistungen				I.4.3 Professionelle psychosoziale Betreuung		I.5.1 Entlassvorbereitung und Überleitung in sozialmedizinische Nachsorge	I.5.2 Überleitung in eine strukturierte entwicklungsneurologische, diagnostische und gegebenenfalls therapeutische Betreuung		I.5.3 Verordnung sozialmedizinischer Nachsorge	
I.4.2.2a	I.4.2.2b	I.4.2.3a	I.4.2.3b	I.4.3.1a	I.4.3.1b	I.5.1.1	I.5.2.1		I.5.3	
ja	eigene Fachabteilung	ja	eigene Fachabteilung	ja	eigene Mitarbeiter	ja	ja		ja	

I.5 Qualitätssicherungsverfahren				
I.5.4 Teilnahme an speziellen Qualitätssicherungsverfahren			I.5.5 Interdisziplinäre Fallbesprechungen	
I.5.4.1a	I.5.4.1b	I.5.4.2	I.5.5.1	I.5.5.2
ja	NEO-KISS	ja	ja	ja

I.2.3 Begründung, falls die Anforderungen an die ärztliche Besetzung und Qualifikation oder die pflegerische Versorgung im Perinatalzentrum Level 1 (Neonatologie) nicht bzw. nicht vollständig erfüllt werden

Art der Anforderung	Begründung der Nichterfüllung	Geplanter Zeitpunkt der Erfüllung
I.2.2.7	Es ergibt sich eine rechnerische Unterversorgung im Bereich der FG < 1.500 g. Der tatsächliche Pflegeaufwand war bei der Personaleinsatzplanung stets berücksichtigt, so dass alle Frühgeborenen qualitativ angemessen versorgt waren.	
I.2.2.12A	Ein Personalmanagement-Konzept zur Überbrückung von Patientenspitzen ist wegen Ablehnung durch den Betriebsrat gescheitert.	

**Klinikum Kassel**

Allgemeine Informationen zur Einrichtung:

<b>IKNR</b>	<b>260620011</b>	
Standortnummer	0	
Versorgungsstufe	1	Erfüllt die ärztliche Leitung / Stellvertretung die vorgegebene(n) Qualifikation(en) gem. QFR-RL?
Ärztliche Leitung Geburtshilfe	Prof. Dr. Thomas Dimpfl	ja
Ärztliche Stellv. der Leitung Geburtshilfe	Dr. Andreas Worms	ja
Ärztliche Leitung Neonatologie	Prof.Dr. Karl-Friedrich Tegtmeyer	ja
Ärztliche Stellv. der Leitung Neonatologie	Dr. Dirk Müller	ja

Standortbezogene Ergebnisse der Strukturabfrage:

I.1 Geburtshilfe											I.2 Neonatologie			
I.1.1 Ärztliche Versorgung				I.1.2 Hebammenhilfliche oder entbindungspflegerische Versorgung							I.2.1 Ärztliche Versorgung			
I.1.1.2	I.1.1.3	I.1.1.4a	I.1.1.4b	I.1.2.1	I.1.2.2	I.1.2.3	I.1.2.4	I.1.2.5	I.1.2.6	I.1.2.7	I.2.1.2	I.2.1.3	I.2.1.4a	I.2.1.4b
ja	ja	ja	ja	ja	ja	ja	ja	ja	ja	ja	ja	ja	ja	ja

I.2 Neonatologie														
I.2.2 Pflegerische Versorgung														
I.2.2.1	I.2.2.2	I.2.2.3	I.2.2.4	I.2.2.5a	I.2.2.5b	I.2.2.6	I.2.2.7	I.2.2.8	I.2.2.9a	I.2.2.9b	I.2.2.9c	I.2.2.10	I.2.2.11	I.2.2.12a
043.68	011.81	27	013.32	30	ja	ja	nein	nein	96	1095	1058	33	nein	ja

I.2 Neonatologie						I.3 Infrastruktur							
I.2.2 Pflegerische Versorgung						I.3.1 Lokal. von Entbind.bereich u. neonatolog. IS	I.3.2 Geräteausstattung der neonatologischen Intensivstation						
I.2.2.12b	I.2.2.12c	I.2.2.12d	I.2.2.13	I.2.2.14a	I.2.2.14b	I.3.1	I.3.2.1	I.3.2.2	I.3.2.3	I.3.2.4	I.3.2.5	I.3.2.6	I.3.2.7
4	6	8	ja	ja	ja	ja	ja	ja	ja	ja	ja	ja	ja

I.3 Infrastruktur				I.4 Ärztliche und nicht ärztliche Dienstleistungen					
I.3.2 Geräteausstattung der neonatologischen Intensivstation	I.3.3 Voraussetzungen für eine neonatologische Notfallversorgung außerhalb des eigenen Perinatalzentrums Level 1		I.3.4 Voraussetzungen für eine kinderchirurgische Versorgung	I.4.1 Ärztliche Dienstleistungen					
I.3.2.8	I.3.2.9	I.3.3	I.3.4	I.4.1.1a	I.4.1.1b	I.4.1.2a	I.4.1.2b	I.4.1.3.1	I.4.1.3.2a
ja	ja	ja	ja	ja	eigene Fachabteilung	ja	eigene Fachabteilung	ja	ja

I.4 Ärztliche und nicht ärztliche Dienstleistungen										
I.4.1 Ärztliche Dienstleistungen								I.4.2 Nicht ärztliche Dienstleistungen		
I.4.1.3.2b	I.4.1.4a	I.4.1.4b	I.4.1.5a	I.4.1.5.b	I.4.1.6a	I.4.1.6b	I.4.1.7a	I.4.1.7b	I.4.2.1a	I.4.2.1b
eigene Fachabteilung	ja	eigene Fachabteilung	ja	eigene Fachabteilung	ja	eigene Fachabteilung	ja	Kooperationspartner	ja	eigene Fachabteilung

I.4 Ärztliche und nicht ärztliche Dienstleistungen						I.5 Qualitätssicherungsverfahren				
I.4.2 Nicht-ärztliche Dienstleistungen				I.4.3 Professionelle psychosoziale Betreuung		I.5.1 Entlassvorbereitung und Überleitung in sozialmedizinische Nachsorge		I.5.2 Überleitung in eine strukturierte entwicklungsneurologische, diagnostische und gegebenenfalls therapeutische Betreuung		I.5.3 Verordnung sozialmedizinischer Nachsorge
I.4.2.2a	I.4.2.2b	I.4.2.3a	I.4.2.3b	I.4.3.1a	I.4.3.1b	I.5.1.1		I.5.2.1		I.5.3
ja	eigene Fachabteilung	ja	eigene Fachabteilung	ja	eigene Mitarbeiter	ja		ja		ja

I.5 Qualitätssicherungsverfahren				
I.5.4 Teilnahme an speziellen Qualitätssicherungsverfahren			I.5.5 Interdisziplinäre Fallbesprechungen	
I.5.4.1a	I.5.4.1b	I.5.4.2	I.5.5.1	I.5.5.2
ja	NEO-KISS	ja	ja	ja



I.2.3 Begründung, falls die Anforderungen an die ärztliche Besetzung und Qualifikation oder die pflegerische Versorgung im Perinatalzentrum Level 1 (Neonatologie) nicht bzw. nicht vollständig erfüllt werden

<b>Art der Anforderung</b>	<b>Begründung der Nichterfüllung</b>	<b>Geplanter Zeitpunkt der Erfüllung</b>
I.2.2.7	Personalaufbau ist noch nicht abgeschlossen (Fachkräftemangel ,Schwangerschaftsbedingte Fluktuation)	31.12.2019
I.2.2.8	Personalaufbau ist noch nicht abgeschlossen (Fachkräftemangel, Schwangerschaftsbedingte Fluktuation)	31.12.2019
I.2.2.11	aktuell im strukturierten Dialog	31.12.2019

**Universitätsklinikum Frankfurt**

Allgemeine Informationen zur Einrichtung:

<b>IKNR</b>	<b>260612124</b>	
Standortnummer	0	
Versorgungsstufe	1	Erfüllt die ärztliche Leitung / Stellvertretung die vorgegebene(n) Qualifikation(en) gem. QFR-RL?
Ärztliche Leitung Geburtshilfe	Prof. Dr. Frank Louwen	ja
Ärztliche Stellv. der Leitung Geburtshilfe	Dr. Susanne Feidicker	ja
Ärztliche Leitung Neonatologie	Prof. Dr. Rolf Schlößer	ja
Ärztliche Stellv. der Leitung Neonatologie	Dr. Horst Buxmann	ja

Standortbezogene Ergebnisse der Strukturabfrage:

I.1 Geburtshilfe											I.2 Neonatologie			
I.1.1 Ärztliche Versorgung				I.1.2 Hebammenhilfliche oder entbindungspflegerische Versorgung							I.2.1 Ärztliche Versorgung			
I.1.1.2	I.1.1.3	I.1.1.4a	I.1.1.4b	I.1.2.1	I.1.2.2	I.1.2.3	I.1.2.4	I.1.2.5	I.1.2.6	I.1.2.7	I.2.1.2	I.2.1.3	I.2.1.4a	I.2.1.4b
ja	ja	ja	ja	ja	ja	ja	ja	ja	ja	ja	ja	ja	ja	ja

I.2 Neonatologie														
I.2.2 Pflegerische Versorgung														
I.2.2.1	I.2.2.2	I.2.2.3	I.2.2.4	I.2.2.5a	I.2.2.5b	I.2.2.6	I.2.2.7	I.2.2.8	I.2.2.9a	I.2.2.9b	I.2.2.9c	I.2.2.10	I.2.2.11	I.2.2.12a
032.74	008.36	025.54	006.92	021.14	ja	nein	nein	nein	093.97	1095	1048	40	nein	ja

I.2 Neonatologie						I.3 Infrastruktur							
I.2.2 Pflegerische Versorgung						I.3.1 Lokal. von Entbind.bereich u. neonatolog. IS	I.3.2 Geräteausstattung der neonatologischen Intensivstation						
I.2.2.12b	I.2.2.12c	I.2.2.12d	I.2.2.13	I.2.2.14a	I.2.2.14b	I.3.1	I.3.2.1	I.3.2.2	I.3.2.3	I.3.2.4	I.3.2.5	I.3.2.6	I.3.2.7
4	4	4	ja	ja	ja	ja	ja	ja	ja	ja	ja	ja	ja

I.3 Infrastruktur				I.4 Ärztliche und nicht ärztliche Dienstleistungen					
I.3.2 Geräteausstattung der neonatologischen Intensivstation	I.3.3 Voraussetzungen für eine neonatologische Notfallversorgung außerhalb des eigenen Perinatalzentrums Level 1		I.3.4 Voraussetzungen für eine kinderchirurgische Versorgung	I.4.1 Ärztliche Dienstleistungen					
I.3.2.8	I.3.2.9	I.3.3	I.3.4	I.4.1.1a	I.4.1.1b	I.4.1.2a	I.4.1.2b	I.4.1.3.1	I.4.1.3.2a
ja	ja	ja	ja		eigene Fachabteilung		eigene Fachabteilung		

I.4 Ärztliche und nicht ärztliche Dienstleistungen										
I.4.1 Ärztliche Dienstleistungen								I.4.2 Nicht ärztliche Dienstleistungen		
I.4.1.3.2b	I.4.1.4a	I.4.1.4b	I.4.1.5a	I.4.1.5.b	I.4.1.6a	I.4.1.6b	I.4.1.7a	I.4.1.7b	I.4.2.1a	I.4.2.1b
eigene Fachabteilung		eigene Fachabteilung		eigene Fachabteilung		eigene Fachabteilung		eigene Fachabteilung		eigene Fachabteilung

I.4 Ärztliche und nicht ärztliche Dienstleistungen						I.5 Qualitätssicherungsverfahren			
I.4.2 Nicht-ärztliche Dienstleistungen				I.4.3 Professionelle psychosoziale Betreuung		I.5.1 Entlassvorbereitung und Überleitung in sozialmedizinische Nachsorge		I.5.2 Überleitung in eine strukturierte entwicklungsneurologische, diagnostische und gegebenenfalls therapeutische Betreuung	I.5.3 Verordnung sozialmedizinischer Nachsorge
I.4.2.2a	I.4.2.2b	I.4.2.3a	I.4.2.3b	I.4.3.1a	I.4.3.1b	I.5.1.1		I.5.2.1	I.5.3
	eigene Fachabteilung		eigene Fachabteilung	ja	eigene Mitarbeiter	ja		ja	ja

I.5 Qualitätssicherungsverfahren				
I.5.4 Teilnahme an speziellen Qualitätssicherungsverfahren			I.5.5 Interdisziplinäre Fallbesprechungen	
I.5.4.1a	I.5.4.1b	I.5.4.2	I.5.5.1	I.5.5.2
ja	NEO-KISS	ja	ja	ja

I.2.3 Begründung, falls die Anforderungen an die ärztliche Besetzung und Qualifikation oder die pflegerische Versorgung im Perinatalzentrum Level 1 (Neonatologie) nicht bzw. nicht vollständig erfüllt werden

Art der Anforderung	Begründung der Nichterfüllung	Geplanter Zeitpunkt der Erfüllung
I.2.2.6	kurzfristiger Ausfall von mehreren fachweitergebildeten Kinderkrankenpflegekräften bzw. mit entsprechender Berufserfahrung in einer Schicht	31.12.2019
I.2.2.7	1) arbeitsrechtl. u. tarif. begründete fehlende Flexibilität in d. Einsatzplanung bei kurzfristigem Personalbedarf u. -ausfall, 2) fehlende Verfügbarkeit von Gesundheits- u. Kinderkrankenpflegekräften auf dem internen u. externen Arbeitsmarkt, 3) eingeschränkte Anerkennungsmöglichkeiten für Kinder- und Krankenpflegekräften aus dem Ausland, 4) Verschiebung Neubau Eltern-Kind-Zentrum und damit Verschiebung des optimierten Personaleinsatzes mit der Klinik für Kinder- und Jugendmedizin.	31.12.2020
I.2.2.8	1) arbeitsrechtl. u. tarif. begründete fehlende Flexibilität in d. Einsatzplanung bei kurzfristigem Personalbedarf u. -ausfall, 2) fehlende Verfügbarkeit von Gesundheits- u. Kinderkrankenpflegekräften auf dem internen u. externen Arbeitsmarkt, 3) eingeschränkte Anerkennungsmöglichkeiten für Kinder- und Krankenpflegekräften aus dem Ausland, 4) Verschiebung Neubau Eltern-Kind-Zentrum und damit Verschiebung des optimierten Personaleinsatzes mit der Klinik für Kinder- und Jugendmedizin.	31.12.2020

**Klinikum Fulda gAG**

Allgemeine Informationen zur Einrichtung:

<b>IKNR</b>	<b>260620157</b>	
Standortnummer	1	
Versorgungsstufe	1	Erfüllt die ärztliche Leitung / Stellvertretung die vorgegebene(n) Qualifikation(en) gem. QFR-RL?
Ärztliche Leitung Geburtshilfe	PD. Dr. Thomas Hawighorst	ja
Ärztliche Stellv. der Leitung Geburtshilfe	Nadine Kühn	nein
Ärztliche Leitung Neonatologie	Prof. Dr. Reinald Repp	ja
Ärztliche Stellv. der Leitung Neonatologie	Dr. Johannes Weber	ja

Standortbezogene Ergebnisse der Strukturabfrage:

I.1 Geburtshilfe											I.2 Neonatologie			
I.1.1 Ärztliche Versorgung				I.1.2 Hebammenhilfliche oder entbindungspflegerische Versorgung							I.2.1 Ärztliche Versorgung			
I.1.1.2	I.1.1.3	I.1.1.4a	I.1.1.4b	I.1.2.1	I.1.2.2	I.1.2.3	I.1.2.4	I.1.2.5	I.1.2.6	I.1.2.7	I.2.1.2	I.2.1.3	I.2.1.4a	I.2.1.4b
ja	nein	ja	ja	ja	ja	ja	ja	ja	ja	ja	ja	ja	ja	ja

I.2 Neonatologie														
I.2.2 Pflegerische Versorgung														
I.2.2.1	I.2.2.2	I.2.2.3	I.2.2.4	I.2.2.5a	I.2.2.5b	I.2.2.6	I.2.2.7	I.2.2.8	I.2.2.9a	I.2.2.9b	I.2.2.9c	I.2.2.10	I.2.2.11	I.2.2.12a
045.90	0014.2	0031.0	004.92	0010.7	ja	ja	ja	ja	094.52	1095	1035	34	ja	ja

I.2 Neonatologie						I.3 Infrastruktur							
I.2.2 Pflegerische Versorgung						I.3.1 Lokal. von Entbind.bereich u. neonatolog. IS	I.3.2 Geräteausstattung der neonatologischen Intensivstation						
I.2.2.12b	I.2.2.12c	I.2.2.12d	I.2.2.13	I.2.2.14a	I.2.2.14b	I.3.1	I.3.2.1	I.3.2.2	I.3.2.3	I.3.2.4	I.3.2.5	I.3.2.6	I.3.2.7
4	6	8	ja	ja	ja	ja	ja	ja	ja	ja	ja	ja	ja

I.3 Infrastruktur				I.4 Ärztliche und nicht ärztliche Dienstleistungen							
I.3.2 Geräteausstattung der neonatologischen Intensivstation	I.3.3 Voraussetzungen für eine neonatologische Notfallversorgung außerhalb des eigenen Perinatalzentrums Level 1		I.3.4 Voraussetzungen für eine kinderchirurgische Versorgung	I.4.1 Ärztliche Dienstleistungen							
I.3.2.8	I.3.2.9		I.3.3	I.3.4		I.4.1.1a	I.4.1.1b	I.4.1.2a	I.4.1.2b	I.4.1.3.1	I.4.1.3.2a
ja	ja		ja	ja		ja	Kooperationspartner	ja	eigene Fachabteilung	ja	ja

I.4 Ärztliche und nicht ärztliche Dienstleistungen										
I.4.1 Ärztliche Dienstleistungen								I.4.2 Nicht ärztliche Dienstleistungen		
I.4.1.3.2b	I.4.1.4a	I.4.1.4b	I.4.1.5a	I.4.1.5.b	I.4.1.6a	I.4.1.6b	I.4.1.7a	I.4.1.7b	I.4.2.1a	I.4.2.1b
eigene Fachabteilung	ja	eigene Fachabteilung	ja	eigene Fachabteilung	ja	Kooperationspartner	ja	Kooperationspartner	ja	eigene Fachabteilung

I.4 Ärztliche und nicht ärztliche Dienstleistungen						I.5 Qualitätssicherungsverfahren				
I.4.2 Nicht-ärztliche Dienstleistungen				I.4.3 Professionelle psychosoziale Betreuung		I.5.1 Entlassvorbereitung und Überleitung in sozialmedizinische Nachsorge		I.5.2 Überleitung in eine strukturierte entwicklungsneurologische, diagnostische und gegebenenfalls therapeutische Betreuung		I.5.3 Verordnung sozialmedizinischer Nachsorge
I.4.2.2a	I.4.2.2b	I.4.2.3a	I.4.2.3b	I.4.3.1a	I.4.3.1b	I.5.1.1		I.5.2.1		I.5.3
ja	eigene Fachabteilung	ja	eigene Fachabteilung	ja	eigene Mitarbeiter	ja		ja		ja

I.5 Qualitätssicherungsverfahren				
I.5.4 Teilnahme an speziellen Qualitätssicherungsverfahren			I.5.5 Interdisziplinäre Fallbesprechungen	
I.5.4.1a	I.5.4.1b	I.5.4.2	I.5.5.1	I.5.5.2
ja	NEO-KISS	ja	ja	ja

I.1.3 Begründung, falls die Anforderungen an die ärztliche Besetzung und Qualifikation oder die hebammenhilfliche oder entbindungspflegerische Versorgung im Perinatalzentrum Level 1 (Geburtshilfe) nicht bzw. nicht vollständig erfüllt werden

Art der Anforderung	Begründung der Nichterfüllung	Geplanter Zeitpunkt der Erfüllung
I.1.1.1B	Frau K. ist in Vorbereitung zur Prüfung Spez. Geb. und Perinatalmed. Zulassung zur Prüfung durch die Landesärztekammer Hessen liegt vor.	31.03.2019
I.1.1.3	Frau K. ist in Vorbereitung zur Prüfung Spez. Geb. und Perinatalmed. Zulassung zur Prüfung durch die Landesärztekammer Hessen liegt vor.	31.03.2019

I.2.3 Begründung, falls die Anforderungen an die ärztliche Besetzung und Qualifikation oder die pflegerische Versorgung im Perinatalzentrum Level 1 (Neonatologie) nicht bzw. nicht vollständig erfüllt werden

Art der Anforderung	Begründung der Nichterfüllung	Geplanter Zeitpunkt der Erfüllung
I.2.2.14A	Der klärende Dialog läuft. Vereinbarungen sind getroffen.	

**Universitätsklinikum Gießen und Marburg GmbH, Standort Marburg**

Allgemeine Informationen zur Einrichtung:

<b>IKNR</b>	<b>260620431</b>	
Standortnummer	1	
Versorgungsstufe	1	Erfüllt die ärztliche Leitung / Stellvertretung die vorgegebene(n) Qualifikation(en) gem. QFR-RL?
Ärztliche Leitung Geburtshilfe	Dr. med. Siegmund Köhler	ja
Ärztliche Stellv. der Leitung Geburtshilfe	Prof. Dr. Matthias Kalder	ja
Ärztliche Leitung Neonatologie	Prof. Dr. Rolf Maier	ja
Ärztliche Stellv. der Leitung Neonatologie	Dr. Hanah Voss	ja

Standortbezogene Ergebnisse der Strukturabfrage:

I.1 Geburtshilfe											I.2 Neonatologie			
I.1.1 Ärztliche Versorgung				I.1.2 Hebammenhilfliche oder entbindungspflegerische Versorgung							I.2.1 Ärztliche Versorgung			
I.1.1.2	I.1.1.3	I.1.1.4a	I.1.1.4b	I.1.2.1	I.1.2.2	I.1.2.3	I.1.2.4	I.1.2.5	I.1.2.6	I.1.2.7	I.2.1.2	I.2.1.3	I.2.1.4a	I.2.1.4b
ja	ja	ja	ja	ja	ja	ja	ja	ja	ja	ja	ja	ja	ja	ja

I.2 Neonatologie														
I.2.2 Pflegerische Versorgung														
I.2.2.1	I.2.2.2	I.2.2.3	I.2.2.4	I.2.2.5a	I.2.2.5b	I.2.2.6	I.2.2.7	I.2.2.8	I.2.2.9a	I.2.2.9b	I.2.2.9c	I.2.2.10	I.2.2.11	I.2.2.12a
0029.8	010.57	0035.5	0006.9	0023.2	ja	ja	nein	nein	0049.9	1059	528	473	ja	ja

I.2 Neonatologie						I.3 Infrastruktur							
I.2.2 Pflegerische Versorgung						I.3.1 Lokal. von Entbind.bereich u. neonatolog. IS	I.3.2 Geräteausstattung der neonatologischen Intensivstation						
I.2.2.12b	I.2.2.12c	I.2.2.12d	I.2.2.13	I.2.2.14a	I.2.2.14b	I.3.1	I.3.2.1	I.3.2.2	I.3.2.3	I.3.2.4	I.3.2.5	I.3.2.6	I.3.2.7
1	2	4	ja	ja	ja	ja	ja	ja	ja	ja	ja	ja	ja



I.3 Infrastruktur				I.4 Ärztliche und nicht ärztliche Dienstleistungen					
I.3.2 Geräteausstattung der neonatologischen Intensivstation	I.3.3 Voraussetzungen für eine neonatologische Notfallversorgung außerhalb des eigenen Perinatalzentrums Level 1		I.3.4 Voraussetzungen für eine kinderchirurgische Versorgung	I.4.1 Ärztliche Dienstleistungen					
I.3.2.8	I.3.2.9	I.3.3	I.3.4	I.4.1.1a	I.4.1.1b	I.4.1.2a	I.4.1.2b	I.4.1.3.1	I.4.1.3.2a
ja	ja	ja	ja	ja	eigene Fachabteilung	ja	beides	ja	ja

I.4 Ärztliche und nicht ärztliche Dienstleistungen										
I.4.1 Ärztliche Dienstleistungen								I.4.2 Nicht ärztliche Dienstleistungen		
I.4.1.3.2b	I.4.1.4a	I.4.1.4b	I.4.1.5a	I.4.1.5.b	I.4.1.6a	I.4.1.6b	I.4.1.7a	I.4.1.7b	I.4.2.1a	I.4.2.1b
eigene Fachabteilung	ja	eigene Fachabteilung	ja	eigene Fachabteilung	ja	eigene Fachabteilung	ja	eigene Fachabteilung	ja	eigene Fachabteilung

I.4 Ärztliche und nicht ärztliche Dienstleistungen						I.5 Qualitätssicherungsverfahren				
I.4.2 Nicht-ärztliche Dienstleistungen				I.4.3 Professionelle psychosoziale Betreuung		I.5.1 Entlassvorbereitung und Überleitung in sozialmedizinische Nachsorge		I.5.2 Überleitung in eine strukturierte entwicklungsneurologische, diagnostische und gegebenenfalls therapeutische Betreuung		I.5.3 Verordnung sozialmedizinischer Nachsorge
I.4.2.2a	I.4.2.2b	I.4.2.3a	I.4.2.3b	I.4.3.1a	I.4.3.1b	I.5.1.1		I.5.2.1		I.5.3
ja	eigene Fachabteilung	ja	eigene Fachabteilung	ja	eigene Mitarbeiter	ja		ja		ja

I.5 Qualitätssicherungsverfahren				
I.5.4 Teilnahme an speziellen Qualitätssicherungsverfahren			I.5.5 Interdisziplinäre Fallbesprechungen	
I.5.4.1a	I.5.4.1b	I.5.4.2	I.5.5.1	I.5.5.2
ja	NEO-KISS	ja	ja	ja

I.2.3 Begründung, falls die Anforderungen an die ärztliche Besetzung und Qualifikation oder die pflegerische Versorgung im Perinatalzentrum Level 1 (Neonatologie) nicht bzw. nicht vollständig erfüllt werden

<b>Art der Anforderung</b>	<b>Begründung der Nichterfüllung</b>	<b>Geplanter Zeitpunkt der Erfüllung</b>
I.2.2.14A	zu wenig qualifiziertes Personal auf dem Arbeitsmarkt verfügbar	31.12.2019
I.2.2.7	zu wenig qualifiziertes Personal auf dem Arbeitsmarkt verfügbar	31.12.2019
I.2.2.8	zu wenig qualifiziertes Personal auf dem Arbeitsmarkt verfügbar	31.12.2019

**Perinatalzentrum Südhessen Darmstadt**

Allgemeine Informationen zur Einrichtung:

<b>IKNR</b>	<b>260640505</b>	
Standortnummer	2	
Versorgungsstufe	1	Erfüllt die ärztliche Leitung / Stellvertretung die vorgegebene(n) Qualifikation(en) gem. QFR-RL?
Ärztliche Leitung Geburtshilfe	PD Dr. med. Sven Ackermann	ja
Ärztliche Stellv. der Leitung Geburtshilfe	Dr. med. Daniela Reitz	ja
Ärztliche Leitung Neonatologie	Dr. med. Georg Frey	ja
Ärztliche Stellv. der Leitung Neonatologie	Dr. med. Thomas Weissig	ja

Standortbezogene Ergebnisse der Strukturabfrage:

I.1 Geburtshilfe											I.2 Neonatologie			
I.1.1 Ärztliche Versorgung				I.1.2 Hebammenhilfliche oder entbindungspflegerische Versorgung							I.2.1 Ärztliche Versorgung			
I.1.1.2	I.1.1.3	I.1.1.4a	I.1.1.4b	I.1.2.1	I.1.2.2	I.1.2.3	I.1.2.4	I.1.2.5	I.1.2.6	I.1.2.7	I.2.1.2	I.2.1.3	I.2.1.4a	I.2.1.4b
ja	ja	ja	ja	ja	ja	ja	ja	ja	ja	ja	ja	ja	ja	ja

I.2 Neonatologie														
I.2.2 Pflegerische Versorgung														
I.2.2.1	I.2.2.2	I.2.2.3	I.2.2.4	I.2.2.5a	I.2.2.5b	I.2.2.6	I.2.2.7	I.2.2.8	I.2.2.9a	I.2.2.9b	I.2.2.9c	I.2.2.10	I.2.2.11	I.2.2.12a
028.25	008.46	030.10	006.50	023.10	ja	ja	ja	ja	097.08	1095	1063	19	ja	ja

I.2 Neonatologie						I.3 Infrastruktur							
I.2.2 Pflegerische Versorgung						I.3.1 Lokal. von Entbind.bereich u. neonatolog. IS	I.3.2 Geräteausstattung der neonatologischen Intensivstation						
I.2.2.12b	I.2.2.12c	I.2.2.12d	I.2.2.13	I.2.2.14a	I.2.2.14b	I.3.1	I.3.2.1	I.3.2.2	I.3.2.3	I.3.2.4	I.3.2.5	I.3.2.6	I.3.2.7
6	6	6	ja	ja	ja	ja	ja	ja	ja	ja	ja	ja	ja

I.3 Infrastruktur				I.4 Ärztliche und nicht ärztliche Dienstleistungen					
I.3.2 Geräteausstattung der neonatologischen Intensivstation	I.3.3 Voraussetzungen für eine neonatologische Notfallversorgung außerhalb des eigenen Perinatalzentrums Level 1		I.3.4 Voraussetzungen für eine kinderchirurgische Versorgung	I.4.1 Ärztliche Dienstleistungen					
I.3.2.8	I.3.2.9	I.3.3	I.3.4	I.4.1.1a	I.4.1.1b	I.4.1.2a	I.4.1.2b	I.4.1.3.1	I.4.1.3.2a
ja	ja	ja	ja	ja	Kooperationspartner	ja	Kooperationspartner	ja	ja

I.4 Ärztliche und nicht ärztliche Dienstleistungen										
I.4.1 Ärztliche Dienstleistungen								I.4.2 Nicht ärztliche Dienstleistungen		
I.4.1.3.2b	I.4.1.4a	I.4.1.4b	I.4.1.5a	I.4.1.5.b	I.4.1.6a	I.4.1.6b	I.4.1.7a	I.4.1.7b	I.4.2.1a	I.4.2.1b
eigene Fachabteilung	ja	eigene Fachabteilung	ja	eigene Fachabteilung	ja	eigene Fachabteilung	ja	eigene Fachabteilung	ja	eigene Fachabteilung

I.4 Ärztliche und nicht ärztliche Dienstleistungen						I.5 Qualitätssicherungsverfahren			
I.4.2 Nicht-ärztliche Dienstleistungen				I.4.3 Professionelle psychosoziale Betreuung		I.5.1 Entlassvorbereitung und Überleitung in sozialmedizinische Nachsorge		I.5.2 Überleitung in eine strukturierte entwicklungsneurologische, diagnostische und gegebenenfalls therapeutische Betreuung	I.5.3 Verordnung sozialmedizinischer Nachsorge
I.4.2.2a	I.4.2.2b	I.4.2.3a	I.4.2.3b	I.4.3.1a	I.4.3.1b	I.5.1.1		I.5.2.1	I.5.3
ja	eigene Fachabteilung	ja	eigene Fachabteilung	ja	eigene Mitarbeiter	ja		ja	ja

I.5 Qualitätssicherungsverfahren				
I.5.4 Teilnahme an speziellen Qualitätssicherungsverfahren			I.5.5 Interdisziplinäre Fallbesprechungen	
I.5.4.1a	I.5.4.1b	I.5.4.2	I.5.5.1	I.5.5.2
ja	NEO-KISS	ja	ja	ja

**Gemeinschaftsklinikum Mittelrhein Kemperhof Koblenz**

Allgemeine Informationen zur Einrichtung:

<b>IKNR</b>	<b>260700109</b>		
Standortnummer	1		
Versorgungsstufe	1	Erfüllt die ärztliche Leitung / Stellvertretung die vorgegebene(n) Qualifikation(en) gem. QFR-RL?	
Ärztliche Leitung Geburtshilfe	Dr. Arno Franzen	ja	
Ärztliche Stellv. der Leitung Geburtshilfe	Dr. Sebastian Friederichs	ja	
Ärztliche Leitung Neonatologie	Dr. Thomas Nüßlein	ja	
Ärztliche Stellv. der Leitung Neonatologie	Dr. Ilona Weis	ja	

Standortbezogene Ergebnisse der Strukturabfrage:

<b>I.1 Geburtshilfe</b>											<b>I.2 Neonatologie</b>			
<b>I.1.1 Ärztliche Versorgung</b>				<b>I.1.2 Hebammenhilfliche oder entbindungspflegerische Versorgung</b>							<b>I.2.1 Ärztliche Versorgung</b>			
I.1.1.2	I.1.1.3	I.1.1.4a	I.1.1.4b	I.1.2.1	I.1.2.2	I.1.2.3	I.1.2.4	I.1.2.5	I.1.2.6	I.1.2.7	I.2.1.2	I.2.1.3	I.2.1.4a	I.2.1.4b
ja	ja	ja	ja	ja	ja	ja	ja	ja	ja	ja	ja	ja	ja	ja

<b>I.2 Neonatologie</b>														
<b>I.2.2 Pflegerische Versorgung</b>														
I.2.2.1	I.2.2.2	I.2.2.3	I.2.2.4	I.2.2.5a	I.2.2.5b	I.2.2.6	I.2.2.7	I.2.2.8	I.2.2.9a	I.2.2.9b	I.2.2.9c	I.2.2.10	I.2.2.11	I.2.2.12a
028.98	0013.6	046.93	0010.7	036.92	ja	ja	ja	ja	097.45	940	916	18	ja	ja

<b>I.2 Neonatologie</b>						<b>I.3 Infrastruktur</b>							
<b>I.2.2 Pflegerische Versorgung</b>						<b>I.3.1 Lokal. von Entbind.bereich u. neonatolog. IS</b>	<b>I.3.2 Geräteausstattung der neonatologischen Intensivstation</b>						
I.2.2.12b	I.2.2.12c	I.2.2.12d	I.2.2.13	I.2.2.14a	I.2.2.14b	I.3.1	I.3.2.1	I.3.2.2	I.3.2.3	I.3.2.4	I.3.2.5	I.3.2.6	I.3.2.7
0004-6	0004-6	0004-6	ja	ja	ja	ja	ja	ja	ja	ja	ja	ja	ja

I.3 Infrastruktur				I.4 Ärztliche und nicht ärztliche Dienstleistungen					
I.3.2 Geräteausstattung der neonatologischen Intensivstation	I.3.3 Voraussetzungen für eine neonatologische Notfallversorgung außerhalb des eigenen Perinatalzentrums Level 1		I.3.4 Voraussetzungen für eine kinderchirurgische Versorgung	I.4.1 Ärztliche Dienstleistungen					
I.3.2.8	I.3.2.9	I.3.3	I.3.4	I.4.1.1a	I.4.1.1b	I.4.1.2a	I.4.1.2b	I.4.1.3.1	I.4.1.3.2a
ja	ja	ja	ja	ja	Kooperationspartner	ja	eigene Fachabteilung	ja	ja

I.4 Ärztliche und nicht ärztliche Dienstleistungen										
I.4.1 Ärztliche Dienstleistungen								I.4.2 Nicht ärztliche Dienstleistungen		
I.4.1.3.2b	I.4.1.4a	I.4.1.4b	I.4.1.5a	I.4.1.5.b	I.4.1.6a	I.4.1.6b	I.4.1.7a	I.4.1.7b	I.4.2.1a	I.4.2.1b
Kooperationspartner	ja	eigene Fachabteilung	ja	eigene Fachabteilung	ja	eigene Fachabteilung	ja	Kooperationspartner	ja	eigene Fachabteilung

I.4 Ärztliche und nicht ärztliche Dienstleistungen						I.5 Qualitätssicherungsverfahren				
I.4.2 Nicht-ärztliche Dienstleistungen				I.4.3 Professionelle psychosoziale Betreuung		I.5.1 Entlassvorbereitung und Überleitung in sozialmedizinische Nachsorge		I.5.2 Überleitung in eine strukturierte entwicklungsneurologische, diagnostische und gegebenenfalls therapeutische Betreuung		I.5.3 Verordnung sozialmedizinischer Nachsorge
I.4.2.2a	I.4.2.2b	I.4.2.3a	I.4.2.3b	I.4.3.1a	I.4.3.1b	I.5.1.1		I.5.2.1		I.5.3
ja	Kooperationspartner	ja	eigene Fachabteilung	ja	eigene Mitarbeiter	ja		ja		ja

I.5 Qualitätssicherungsverfahren				
I.5.4 Teilnahme an speziellen Qualitätssicherungsverfahren			I.5.5 Interdisziplinäre Fallbesprechungen	
I.5.4.1a	I.5.4.1b	I.5.4.2	I.5.5.1	I.5.5.2
ja	NEO-KISS	ja	ja	ja

I.2.3 Begründung, falls die Anforderungen an die ärztliche Besetzung und Qualifikation oder die pflegerische Versorgung im Perinatalzentrum Level 1 (Neonatologie) nicht bzw. nicht vollständig erfüllt werden

Art der Anforderung	Begründung der Nichterfüllung	Geplanter Zeitpunkt der Erfüllung
I.2.2.14A	Fachkräftemangel für 2018 Anforderungen erfüllt.	31.12.2019

**Diakonie Krankenhaus Bad Kreuznach**

Allgemeine Informationen zur Einrichtung:

<b>IKNR</b>	<b>260711636</b>	
Standortnummer	1	
Versorgungsstufe	1	Erfüllt die ärztliche Leitung / Stellvertretung die vorgegebene(n) Qualifikation(en) gem. QFR-RL?
Ärztliche Leitung Geburtshilfe	Dr. Michael Kumbartski	ja
Ärztliche Stellv. der Leitung Geburtshilfe	Dr. Susanne Kother-Groh	ja
Ärztliche Leitung Neonatologie	Dr. Christoph von Buch	ja
Ärztliche Stellv. der Leitung Neonatologie	Dr. Edmondo Hammond	ja

Standortbezogene Ergebnisse der Strukturabfrage:

I.1 Geburtshilfe											I.2 Neonatologie			
I.1.1 Ärztliche Versorgung				I.1.2 Hebammenhilfliche oder entbindungspflegerische Versorgung							I.2.1 Ärztliche Versorgung			
I.1.1.2	I.1.1.3	I.1.1.4a	I.1.1.4b	I.1.2.1	I.1.2.2	I.1.2.3	I.1.2.4	I.1.2.5	I.1.2.6	I.1.2.7	I.2.1.2	I.2.1.3	I.2.1.4a	I.2.1.4b
ja	ja	ja	ja	ja	ja	ja	ja	ja	ja	ja	ja	ja	ja	ja

I.2 Neonatologie														
I.2.2 Pflegerische Versorgung														
I.2.2.1	I.2.2.2	I.2.2.3	I.2.2.4	I.2.2.5a	I.2.2.5b	I.2.2.6	I.2.2.7	I.2.2.8	I.2.2.9a	I.2.2.9b	I.2.2.9c	I.2.2.10	I.2.2.11	I.2.2.12a
027.55	010.15	036.84	007.55	027.40	ja	ja	ja	ja	097.69	736	719	0	ja	ja

I.2 Neonatologie						I.3 Infrastruktur							
I.2.2 Pflegerische Versorgung						I.3.1 Lokal. von Entbind.bereich u. neonatolog. IS	I.3.2 Geräteausstattung der neonatologischen Intensivstation						
I.2.2.12b	I.2.2.12c	I.2.2.12d	I.2.2.13	I.2.2.14a	I.2.2.14b	I.3.1	I.3.2.1	I.3.2.2	I.3.2.3	I.3.2.4	I.3.2.5	I.3.2.6	I.3.2.7
2	3	4	nein	ja	ja	ja	ja	ja	ja	ja	ja	ja	ja



I.3 Infrastruktur				I.4 Ärztliche und nicht ärztliche Dienstleistungen							
I.3.2 Geräteausstattung der neonatologischen Intensivstation	I.3.3 Voraussetzungen für eine neonatologische Notfallversorgung außerhalb des eigenen Perinatalzentrums Level 1		I.3.4 Voraussetzungen für eine kinderchirurgische Versorgung	I.4.1 Ärztliche Dienstleistungen							
I.3.2.8	I.3.2.9		I.3.3	I.3.4		I.4.1.1a	I.4.1.1b	I.4.1.2a	I.4.1.2b	I.4.1.3.1	I.4.1.3.2a
ja	ja		ja	ja		ja	Kooperationspartner	ja	eigene Fachabteilung	ja	ja

I.4 Ärztliche und nicht ärztliche Dienstleistungen										
I.4.1 Ärztliche Dienstleistungen								I.4.2 Nicht ärztliche Dienstleistungen		
I.4.1.3.2b	I.4.1.4a	I.4.1.4b	I.4.1.5a	I.4.1.5.b	I.4.1.6a	I.4.1.6b	I.4.1.7a	I.4.1.7b	I.4.2.1a	I.4.2.1b
Kooperationspartner	ja	eigene Fachabteilung	ja	Kooperationspartner	ja	Kooperationspartner	ja	Kooperationspartner	ja	eigene Fachabteilung

I.4 Ärztliche und nicht ärztliche Dienstleistungen						I.5 Qualitätssicherungsverfahren				
I.4.2 Nicht-ärztliche Dienstleistungen				I.4.3 Professionelle psychosoziale Betreuung		I.5.1 Entlassvorbereitung und Überleitung in sozialmedizinische Nachsorge		I.5.2 Überleitung in eine strukturierte entwicklungsneurologische, diagnostische und gegebenenfalls therapeutische Betreuung		I.5.3 Verordnung sozialmedizinischer Nachsorge
I.4.2.2a	I.4.2.2b	I.4.2.3a	I.4.2.3b	I.4.3.1a	I.4.3.1b	I.5.1.1		I.5.2.1		I.5.3
ja	Kooperationspartner	ja	eigene Fachabteilung	ja	eigene Mitarbeiter	ja		ja		ja

I.5 Qualitätssicherungsverfahren				
I.5.4 Teilnahme an speziellen Qualitätssicherungsverfahren			I.5.5 Interdisziplinäre Fallbesprechungen	
I.5.4.1a	I.5.4.1b	I.5.4.2	I.5.5.1	I.5.5.2
ja	NEO-KISS	ja	ja	ja

I.2.3 Begründung, falls die Anforderungen an die ärztliche Besetzung und Qualifikation oder die pflegerische Versorgung im Perinatalzentrum Level 1 (Neonatologie) nicht bzw. nicht vollständig erfüllt werden

Art der Anforderung	Begründung der Nichterfüllung	Geplanter Zeitpunkt der Erfüllung
I.2.2.13	Die Pflegerische Leitung ist seit November 2017 im Leitungskurs und wird voraussichtlich bis 01.04.2019 abschließen	01.04.2019
I.2.2.14A	s.o.	01.04.2019

**MARIENHAUSKLINIKUM BENDORF NEUWIED WALDBREITBACH**

Allgemeine Informationen zur Einrichtung:

<b>IKNR</b>	<b>260711658</b>	
Standortnummer	1	
Versorgungsstufe	1	Erfüllt die ärztliche Leitung / Stellvertretung die vorgegebene(n) Qualifikation(en) gem. QFR-RL?
Ärztliche Leitung Geburtshilfe	Prof. Dr. Richard Berger	ja
Ärztliche Stellv. der Leitung Geburtshilfe	Dr. Maria-Theresia Greve	ja
Ärztliche Leitung Neonatologie	Dr. med. Michael Ehlen	ja
Ärztliche Stellv. der Leitung Neonatologie	Dr. med. Michael Lüder	ja

Standortbezogene Ergebnisse der Strukturabfrage:

I.1 Geburtshilfe											I.2 Neonatologie			
I.1.1 Ärztliche Versorgung				I.1.2 Hebammenhilfliche oder entbindungspflegerische Versorgung							I.2.1 Ärztliche Versorgung			
I.1.1.2	I.1.1.3	I.1.1.4a	I.1.1.4b	I.1.2.1	I.1.2.2	I.1.2.3	I.1.2.4	I.1.2.5	I.1.2.6	I.1.2.7	I.2.1.2	I.2.1.3	I.2.1.4a	I.2.1.4b
ja	ja	ja	ja	ja	ja	ja	ja	ja	ja	ja	ja	ja	ja	ja

I.2 Neonatologie														
I.2.2 Pflegerische Versorgung														
I.2.2.1	I.2.2.2	I.2.2.3	I.2.2.4	I.2.2.5a	I.2.2.5b	I.2.2.6	I.2.2.7	I.2.2.8	I.2.2.9a	I.2.2.9b	I.2.2.9c	I.2.2.10	I.2.2.11	I.2.2.12a
028.38	008.09	028.52	008.31	029.30	ja	ja	nein	nein	084.89	1095	923	107	ja	ja

I.2 Neonatologie						I.3 Infrastruktur							
I.2.2 Pflegerische Versorgung						I.3.1 Lokal. von Entbind.bereich u. neonatolog. IS	I.3.2 Geräteausstattung der neonatologischen Intensivstation						
I.2.2.12b	I.2.2.12c	I.2.2.12d	I.2.2.13	I.2.2.14a	I.2.2.14b	I.3.1	I.3.2.1	I.3.2.2	I.3.2.3	I.3.2.4	I.3.2.5	I.3.2.6	I.3.2.7
6	6	6	ja	ja	ja	ja	ja	ja	ja	ja	ja	ja	ja

I.3 Infrastruktur				I.4 Ärztliche und nicht ärztliche Dienstleistungen					
I.3.2 Geräteausstattung der neonatologischen Intensivstation	I.3.3 Voraussetzungen für eine neonatologische Notfallversorgung außerhalb des eigenen Perinatalzentrums Level 1		I.3.4 Voraussetzungen für eine kinderchirurgische Versorgung	I.4.1 Ärztliche Dienstleistungen					
I.3.2.8	I.3.2.9	I.3.3	I.3.4	I.4.1.1a	I.4.1.1b	I.4.1.2a	I.4.1.2b	I.4.1.3.1	I.4.1.3.2a
ja	ja	ja	ja	ja	Kooperationspartner	ja	eigene Fachabteilung	ja	ja

I.4 Ärztliche und nicht ärztliche Dienstleistungen										
I.4.1 Ärztliche Dienstleistungen								I.4.2 Nicht ärztliche Dienstleistungen		
I.4.1.3.2b	I.4.1.4a	I.4.1.4b	I.4.1.5a	I.4.1.5.b	I.4.1.6a	I.4.1.6b	I.4.1.7a	I.4.1.7b	I.4.2.1a	I.4.2.1b
Kooperationspartner	ja	eigene Fachabteilung	ja	eigene Fachabteilung	ja	Kooperationspartner	ja	Kooperationspartner	ja	eigene Fachabteilung

I.4 Ärztliche und nicht ärztliche Dienstleistungen						I.5 Qualitätssicherungsverfahren			
I.4.2 Nicht-ärztliche Dienstleistungen				I.4.3 Professionelle psychosoziale Betreuung		I.5.1 Entlassvorbereitung und Überleitung in sozialmedizinische Nachsorge		I.5.2 Überleitung in eine strukturierte entwicklungsneurologische, diagnostische und gegebenenfalls therapeutische Betreuung	I.5.3 Verordnung sozialmedizinischer Nachsorge
I.4.2.2a	I.4.2.2b	I.4.2.3a	I.4.2.3b	I.4.3.1a	I.4.3.1b	I.5.1.1		I.5.2.1	I.5.3
ja	Kooperationspartner	ja	eigene Fachabteilung	ja	eigene Mitarbeiter	ja		ja	ja

I.5 Qualitätssicherungsverfahren				
I.5.4 Teilnahme an speziellen Qualitätssicherungsverfahren			I.5.5 Interdisziplinäre Fallbesprechungen	
I.5.4.1a	I.5.4.1b	I.5.4.2	I.5.5.1	I.5.5.2
ja	NEO-KISS	ja	ja	ja

I.2.3 Begründung, falls die Anforderungen an die ärztliche Besetzung und Qualifikation oder die pflegerische Versorgung im Perinatalzentrum Level 1 (Neonatologie) nicht bzw. nicht vollständig erfüllt werden

<b>Art der Anforderung</b>	<b>Begründung der Nichterfüllung</b>	<b>Geplanter Zeitpunkt der Erfüllung</b>
I.2.2.7	offenen Stellenanteile, Beschäftigungsverbot, Mutterschutz	01.01.2020
I.2.2.8	Krankheit, Studium, Freistellung für Fachweiterbildung	01.01.2020
I.2.2.14A	s.o.	01.01.2020

**Klinikum Mutterhaus der Borromäerinnen gGmbH Trier**

Allgemeine Informationen zur Einrichtung:

<b>IKNR</b>	<b>260720034</b>	
Standortnummer	1	
Versorgungsstufe	1	Erfüllt die ärztliche Leitung / Stellvertretung die vorgegebene(n) Qualifikation(en) gem. QFR-RL?
Ärztliche Leitung Geburtshilfe	Dr. Wolfgang Günther	ja
Ärztliche Stellv. der Leitung Geburtshilfe	Dr. Gerd Lenninger	ja
Ärztliche Leitung Neonatologie	PD Dr. Wolfgang Thomas	ja
Ärztliche Stellv. der Leitung Neonatologie	Dr. Moritz Vogel	ja

Standortbezogene Ergebnisse der Strukturabfrage:

I.1 Geburtshilfe											I.2 Neonatologie			
I.1.1 Ärztliche Versorgung				I.1.2 Hebammenhilfliche oder entbindungspflegerische Versorgung							I.2.1 Ärztliche Versorgung			
I.1.1.2	I.1.1.3	I.1.1.4a	I.1.1.4b	I.1.2.1	I.1.2.2	I.1.2.3	I.1.2.4	I.1.2.5	I.1.2.6	I.1.2.7	I.2.1.2	I.2.1.3	I.2.1.4a	I.2.1.4b
ja	ja	ja	ja	ja	ja	ja	ja	ja	ja	ja	ja	ja	ja	ja

I.2 Neonatologie														
I.2.2 Pflegerische Versorgung														
I.2.2.1	I.2.2.2	I.2.2.3	I.2.2.4	I.2.2.5a	I.2.2.5b	I.2.2.6	I.2.2.7	I.2.2.8	I.2.2.9a	I.2.2.9b	I.2.2.9c	I.2.2.10	I.2.2.11	I.2.2.12a
030.90	009.90	0032.0	008.20	0026.5	ja	ja	nein	nein	0086.3	1095	945	130	ja	ja

I.2 Neonatologie						I.3 Infrastruktur							
I.2.2 Pflegerische Versorgung						I.3.1 Lokal. von Entbind.bereich u. neonatolog. IS	I.3.2 Geräteausstattung der neonatologischen Intensivstation						
I.2.2.12b	I.2.2.12c	I.2.2.12d	I.2.2.13	I.2.2.14a	I.2.2.14b	I.3.1	I.3.2.1	I.3.2.2	I.3.2.3	I.3.2.4	I.3.2.5	I.3.2.6	I.3.2.7
1	2	4	ja	ja	ja	ja	ja	ja	ja	ja	ja	ja	ja

I.3 Infrastruktur				I.4 Ärztliche und nicht ärztliche Dienstleistungen							
I.3.2 Geräteausstattung der neonatologischen Intensivstation	I.3.3 Voraussetzungen für eine neonatologische Notfallversorgung außerhalb des eigenen Perinatalzentrums Level 1		I.3.4 Voraussetzungen für eine kinderchirurgische Versorgung	I.4.1 Ärztliche Dienstleistungen							
I.3.2.8	I.3.2.9		I.3.3	I.3.4		I.4.1.1a	I.4.1.1b	I.4.1.2a	I.4.1.2b	I.4.1.3.1	I.4.1.3.2a
ja	ja		ja	ja		ja	eigene Fachabteilung	ja	Kooperationspartner	ja	ja

I.4 Ärztliche und nicht ärztliche Dienstleistungen										
I.4.1 Ärztliche Dienstleistungen								I.4.2 Nicht ärztliche Dienstleistungen		
I.4.1.3.2b	I.4.1.4a	I.4.1.4b	I.4.1.5a	I.4.1.5.b	I.4.1.6a	I.4.1.6b	I.4.1.7a	I.4.1.7b	I.4.2.1a	I.4.2.1b
Kooperationspartner	ja	eigene Fachabteilung	ja	eigene Fachabteilung	ja	Kooperationspartner	ja	Kooperationspartner	ja	Kooperationspartner

I.4 Ärztliche und nicht ärztliche Dienstleistungen						I.5 Qualitätssicherungsverfahren				
I.4.2 Nicht-ärztliche Dienstleistungen				I.4.3 Professionelle psychosoziale Betreuung		I.5.1 Entlassvorbereitung und Überleitung in sozialmedizinische Nachsorge		I.5.2 Überleitung in eine strukturierte entwicklungsneurologische, diagnostische und gegebenenfalls therapeutische Betreuung		I.5.3 Verordnung sozialmedizinischer Nachsorge
I.4.2.2a	I.4.2.2b	I.4.2.3a	I.4.2.3b	I.4.3.1a	I.4.3.1b	I.5.1.1		I.5.2.1		I.5.3
ja	Kooperationspartner	ja	eigene Fachabteilung	ja	eigene Mitarbeiter	ja		ja		ja

I.5 Qualitätssicherungsverfahren				
I.5.4 Teilnahme an speziellen Qualitätssicherungsverfahren			I.5.5 Interdisziplinäre Fallbesprechungen	
I.5.4.1a	I.5.4.1b	I.5.4.2	I.5.5.1	I.5.5.2
ja	NEO-KISS	ja	ja	ja

I.2.3 Begründung, falls die Anforderungen an die ärztliche Besetzung und Qualifikation oder die pflegerische Versorgung im Perinatalzentrum Level 1 (Neonatologie) nicht bzw. nicht vollständig erfüllt werden

Art der Anforderung	Begründung der Nichterfüllung	Geplanter Zeitpunkt der Erfüllung
I.2.2.7	derzeit stehen nicht genügend Gesundheits- und Kinderkrankenschwestern/-pfleger auf dem Arbeitsmarkt zur Verfügung	01.10.2019
I.2.2.8	derzeit stehen nicht genügend Gesundheits- und Kinderkrankenschwestern/-pfleger auf dem Arbeitsmarkt zur Verfügung	01.10.2019
I.2.2.14A	siehe unter I.2.2.7 und I.2.2.8, laufender klärender Dialog	01.10.2019



**Klinik für Kinder- und Jugendmedizin Kaiserslautern**

Allgemeine Informationen zur Einrichtung:

<b>IKNR</b>	<b>260730025</b>	
Standortnummer	1	
Versorgungsstufe	1	Erfüllt die ärztliche Leitung / Stellvertretung die vorgegebene(n) Qualifikation(en) gem. QFR-RL?
Ärztliche Leitung Geburtshilfe	Dr.med Hamid Huschmand Nia	ja
Ärztliche Stellv. der Leitung Geburtshilfe	Andrea Elena Strasser Nuss	ja
Ärztliche Leitung Neonatologie	PD Dr. Thomas Kriebel	ja
Ärztliche Stellv. der Leitung Neonatologie	Kathrin Fritsche	ja

Standortbezogene Ergebnisse der Strukturabfrage:

I.1 Geburtshilfe											I.2 Neonatologie			
I.1.1 Ärztliche Versorgung				I.1.2 Hebammenhilfliche oder entbindungspflegerische Versorgung							I.2.1 Ärztliche Versorgung			
I.1.1.2	I.1.1.3	I.1.1.4a	I.1.1.4b	I.1.2.1	I.1.2.2	I.1.2.3	I.1.2.4	I.1.2.5	I.1.2.6	I.1.2.7	I.2.1.2	I.2.1.3	I.2.1.4a	I.2.1.4b
ja	ja	ja	ja	ja	ja	ja	ja	ja	ja	ja	ja	ja	ja	ja

I.2 Neonatologie														
I.2.2 Pflegerische Versorgung														
I.2.2.1	I.2.2.2	I.2.2.3	I.2.2.4	I.2.2.5a	I.2.2.5b	I.2.2.6	I.2.2.7	I.2.2.8	I.2.2.9a	I.2.2.9b	I.2.2.9c	I.2.2.10	I.2.2.11	I.2.2.12a
033.50	010.05	030.00	005.10	015.22	ja	ja	ja	ja	100	1095	1095	0	ja	ja

I.2 Neonatologie						I.3 Infrastruktur							
I.2.2 Pflegerische Versorgung						I.3.1 Lokal. von Entbind.bereich u. neonatolog. IS	I.3.2 Geräteausstattung der neonatologischen Intensivstation						
I.2.2.12b	I.2.2.12c	I.2.2.12d	I.2.2.13	I.2.2.14a	I.2.2.14b	I.3.1	I.3.2.1	I.3.2.2	I.3.2.3	I.3.2.4	I.3.2.5	I.3.2.6	I.3.2.7
2	3	4	ja	ja	ja	ja	ja	ja	ja	ja	ja	ja	ja

I.3 Infrastruktur				I.4 Ärztliche und nicht ärztliche Dienstleistungen							
I.3.2 Geräteausstattung der neonatologischen Intensivstation	I.3.3 Voraussetzungen für eine neonatologische Notfallversorgung außerhalb des eigenen Perinatalzentrums Level 1		I.3.4 Voraussetzungen für eine kinderchirurgische Versorgung	I.4.1 Ärztliche Dienstleistungen							
I.3.2.8	I.3.2.9		I.3.3	I.3.4		I.4.1.1a	I.4.1.1b	I.4.1.2a	I.4.1.2b	I.4.1.3.1	I.4.1.3.2a
ja	ja		ja	ja		ja	Kooperationspartner	ja	eigene Fachabteilung	ja	ja

I.4 Ärztliche und nicht ärztliche Dienstleistungen										
I.4.1 Ärztliche Dienstleistungen								I.4.2 Nicht ärztliche Dienstleistungen		
I.4.1.3.2b	I.4.1.4a	I.4.1.4b	I.4.1.5a	I.4.1.5.b	I.4.1.6a	I.4.1.6b	I.4.1.7a	I.4.1.7b	I.4.2.1a	I.4.2.1b
eigene Fachabteilung	ja	eigene Fachabteilung	ja	Kooperationspartner	ja	eigene Fachabteilung	ja	Kooperationspartner	ja	eigene Fachabteilung

I.4 Ärztliche und nicht ärztliche Dienstleistungen						I.5 Qualitätssicherungsverfahren				
I.4.2 Nicht-ärztliche Dienstleistungen				I.4.3 Professionelle psychosoziale Betreuung		I.5.1 Entlassvorbereitung und Überleitung in sozialmedizinische Nachsorge		I.5.2 Überleitung in eine strukturierte entwicklungsneurologische, diagnostische und gegebenenfalls therapeutische Betreuung	I.5.3 Verordnung sozialmedizinischer Nachsorge	
I.4.2.2a	I.4.2.2b	I.4.2.3a	I.4.2.3b	I.4.3.1a	I.4.3.1b	I.5.1.1		I.5.2.1		I.5.3
ja	eigene Fachabteilung	ja	eigene Fachabteilung	ja	eigene Mitarbeiter	ja		ja		ja

I.5 Qualitätssicherungsverfahren				
I.5.4 Teilnahme an speziellen Qualitätssicherungsverfahren			I.5.5 Interdisziplinäre Fallbesprechungen	
I.5.4.1a	I.5.4.1b	I.5.4.2	I.5.5.1	I.5.5.2
ja	NEO-KISS	ja	ja	ja

I.2.3 Begründung, falls die Anforderungen an die ärztliche Besetzung und Qualifikation oder die pflegerische Versorgung im Perinatalzentrum Level 1 (Neonatologie) nicht bzw. nicht vollständig erfüllt werden

Art der Anforderung	Begründung der Nichterfüllung	Geplanter Zeitpunkt der Erfüllung
I.2.2.14A	Mitteilung über Inanspruchnahme der Übergangsregelung	01.01.2020

**St. Marien- und St. Annastifts Krankenhaus Ludwigshafen**

Allgemeine Informationen zur Einrichtung:

<b>IKNR</b>	<b>260730127</b>	
Standortnummer	0	
Versorgungsstufe	1	Erfüllt die ärztliche Leitung / Stellvertretung die vorgegebene(n) Qualifikation(en) gem. QFR-RL?
Ärztliche Leitung Geburtshilfe	Dr. Thomas Reichel	ja
Ärztliche Stellv. der Leitung Geburtshilfe	Anna Akopova	ja
Ärztliche Leitung Neonatologie	PD Dr. Ulrich Merz	ja
Ärztliche Stellv. der Leitung Neonatologie	Dr. Paul Köhler	ja

Standortbezogene Ergebnisse der Strukturabfrage:

I.1 Geburtshilfe											I.2 Neonatologie			
I.1.1 Ärztliche Versorgung				I.1.2 Hebammenhilfliche oder entbindungspflegerische Versorgung							I.2.1 Ärztliche Versorgung			
I.1.1.2	I.1.1.3	I.1.1.4a	I.1.1.4b	I.1.2.1	I.1.2.2	I.1.2.3	I.1.2.4	I.1.2.5	I.1.2.6	I.1.2.7	I.2.1.2	I.2.1.3	I.2.1.4a	I.2.1.4b
ja	ja	ja	ja	ja	ja	ja	ja	ja	ja	ja	ja	ja	ja	ja

I.2 Neonatologie														
I.2.2 Pflegerische Versorgung														
I.2.2.1	I.2.2.2	I.2.2.3	I.2.2.4	I.2.2.5a	I.2.2.5b	I.2.2.6	I.2.2.7	I.2.2.8	I.2.2.9a	I.2.2.9b	I.2.2.9c	I.2.2.10	I.2.2.11	I.2.2.12a
032.05	0011.7	0036.5	006.37	0019.9	ja	ja	ja	ja	099.39	982	976	3	ja	ja

I.2 Neonatologie						I.3 Infrastruktur							
I.2.2 Pflegerische Versorgung						I.3.1 Lokal. von Entbind.bereich u. neonatolog. IS	I.3.2 Geräteausstattung der neonatologischen Intensivstation						
I.2.2.12b	I.2.2.12c	I.2.2.12d	I.2.2.13	I.2.2.14a	I.2.2.14b	I.3.1	I.3.2.1	I.3.2.2	I.3.2.3	I.3.2.4	I.3.2.5	I.3.2.6	I.3.2.7
2	3	4	ja	ja	ja	ja	ja	ja	ja	ja	ja	ja	ja

I.3 Infrastruktur				I.4 Ärztliche und nicht ärztliche Dienstleistungen					
I.3.2 Geräteausstattung der neonatologischen Intensivstation	I.3.3 Voraussetzungen für eine neonatologische Notfallversorgung außerhalb des eigenen Perinatalzentrums Level 1		I.3.4 Voraussetzungen für eine kinderchirurgische Versorgung	I.4.1 Ärztliche Dienstleistungen					
I.3.2.8	I.3.2.9	I.3.3	I.3.4	I.4.1.1a	I.4.1.1b	I.4.1.2a	I.4.1.2b	I.4.1.3.1	I.4.1.3.2a
ja	ja	ja	ja	ja	Kooperationspartner	ja		ja	ja

I.4 Ärztliche und nicht ärztliche Dienstleistungen										
I.4.1 Ärztliche Dienstleistungen								I.4.2 Nicht ärztliche Dienstleistungen		
I.4.1.3.2b	I.4.1.4a	I.4.1.4b	I.4.1.5a	I.4.1.5.b	I.4.1.6a	I.4.1.6b	I.4.1.7a	I.4.1.7b	I.4.2.1a	I.4.2.1b
Kooperationspartner	ja	eigene Fachabteilung	ja	eigene Fachabteilung	ja	Kooperationspartner	ja	Kooperationspartner	ja	Kooperationspartner

I.4 Ärztliche und nicht ärztliche Dienstleistungen						I.5 Qualitätssicherungsverfahren				
I.4.2 Nicht-ärztliche Dienstleistungen				I.4.3 Professionelle psychosoziale Betreuung		I.5.1 Entlassvorbereitung und Überleitung in sozialmedizinische Nachsorge		I.5.2 Überleitung in eine strukturierte entwicklungsneurologische, diagnostische und gegebenenfalls therapeutische Betreuung	I.5.3 Verordnung sozialmedizinischer Nachsorge	
I.4.2.2a	I.4.2.2b	I.4.2.3a	I.4.2.3b	I.4.3.1a	I.4.3.1b	I.5.1.1		I.5.2.1		I.5.3
ja	Kooperationspartner	ja	eigene Fachabteilung	ja	eigene Mitarbeiter	ja		ja		ja

I.5 Qualitätssicherungsverfahren				
I.5.4 Teilnahme an speziellen Qualitätssicherungsverfahren			I.5.5 Interdisziplinäre Fallbesprechungen	
I.5.4.1a	I.5.4.1b	I.5.4.2	I.5.5.1	I.5.5.2
ja	NEO-KISS	ja	ja	ja

I.2.3 Begründung, falls die Anforderungen an die ärztliche Besetzung und Qualifikation oder die pflegerische Versorgung im Perinatalzentrum Level 1 (Neonatologie) nicht bzw. nicht vollständig erfüllt werden

Art der Anforderung	Begründung der Nichterfüllung	Geplanter Zeitpunkt der Erfüllung
I.2.2.14A	In 3 Schichten war Umsetzung des Versorgungsschlüssels 1:1, 1:2 nicht möglich. Bei kurzfristig hohem Aufkommen an Patienten der Intensivversorgung und gleichzeitigem hohem Personalausfall konnte auch bei Nutzung des kompletten Ausfallkonzepts in 3 Schichten der Personalschlüssel nicht umgesetzt werden.	30.04.2019

**Universitätsmedizin der Johannes Gutenberg-Universität Mainz**

Allgemeine Informationen zur Einrichtung:

<b>IKNR</b>	<b>260730161</b>	
Standortnummer	1	
Versorgungsstufe	1	Erfüllt die ärztliche Leitung / Stellvertretung die vorgegebene(n) Qualifikation(en) gem. QFR-RL?
Ärztliche Leitung Geburtshilfe	Univ.-Prof. Dr. Annette Hasenburg	ja
Ärztliche Stellv. der Leitung Geburtshilfe	Dr. Doris Macchiella	ja
Ärztliche Leitung Neonatologie	Univ.-Prof. Dr. Eva Mildenberger	ja
Ärztliche Stellv. der Leitung Neonatologie	Dr. Marius Bartsch	ja

Standortbezogene Ergebnisse der Strukturabfrage:

I.1 Geburtshilfe											I.2 Neonatologie			
I.1.1 Ärztliche Versorgung				I.1.2 Hebammenhilfliche oder entbindungspflegerische Versorgung							I.2.1 Ärztliche Versorgung			
I.1.1.2	I.1.1.3	I.1.1.4a	I.1.1.4b	I.1.2.1	I.1.2.2	I.1.2.3	I.1.2.4	I.1.2.5	I.1.2.6	I.1.2.7	I.2.1.2	I.2.1.3	I.2.1.4a	I.2.1.4b
ja	ja	ja	ja	ja	ja	ja	ja	ja	ja	ja	ja	ja	ja	ja

I.2 Neonatologie														
I.2.2 Pflegerische Versorgung														
I.2.2.1	I.2.2.2	I.2.2.3	I.2.2.4	I.2.2.5a	I.2.2.5b	I.2.2.6	I.2.2.7	I.2.2.8	I.2.2.9a	I.2.2.9b	I.2.2.9c	I.2.2.10	I.2.2.11	I.2.2.12a
030.88	011.90	038.54	005.26	017.03	ja	ja	nein	ja	075.16	1095	823	226	ja	ja

I.2 Neonatologie						I.3 Infrastruktur							
I.2.2 Pflegerische Versorgung						I.3.1 Lokal. von Entbind.bereich u. neonatolog. IS	I.3.2 Geräteausstattung der neonatologischen Intensivstation						
I.2.2.12b	I.2.2.12c	I.2.2.12d	I.2.2.13	I.2.2.14a	I.2.2.14b	I.3.1	I.3.2.1	I.3.2.2	I.3.2.3	I.3.2.4	I.3.2.5	I.3.2.6	I.3.2.7
1	2	4	ja	ja	ja	ja	ja	ja	ja	ja	ja	ja	ja

I.3 Infrastruktur				I.4 Ärztliche und nicht ärztliche Dienstleistungen					
I.3.2 Geräteausstattung der neonatologischen Intensivstation	I.3.3 Voraussetzungen für eine neonatologische Notfallversorgung außerhalb des eigenen Perinatalzentrums Level 1		I.3.4 Voraussetzungen für eine kinderchirurgische Versorgung	I.4.1 Ärztliche Dienstleistungen					
I.3.2.8	I.3.2.9	I.3.3	I.3.4	I.4.1.1a	I.4.1.1b	I.4.1.2a	I.4.1.2b	I.4.1.3.1	I.4.1.3.2a
ja	ja	ja	ja	ja	eigene Fachabteilung	ja	eigene Fachabteilung	ja	ja

I.4 Ärztliche und nicht ärztliche Dienstleistungen										
I.4.1 Ärztliche Dienstleistungen								I.4.2 Nicht ärztliche Dienstleistungen		
I.4.1.3.2b	I.4.1.4a	I.4.1.4b	I.4.1.5a	I.4.1.5.b	I.4.1.6a	I.4.1.6b	I.4.1.7a	I.4.1.7b	I.4.2.1a	I.4.2.1b
eigene Fachabteilung	ja	eigene Fachabteilung	ja	eigene Fachabteilung	ja	eigene Fachabteilung	ja	eigene Fachabteilung	ja	eigene Fachabteilung

I.4 Ärztliche und nicht ärztliche Dienstleistungen						I.5 Qualitätssicherungsverfahren			
I.4.2 Nicht-ärztliche Dienstleistungen				I.4.3 Professionelle psychosoziale Betreuung		I.5.1 Entlassvorbereitung und Überleitung in sozialmedizinische Nachsorge		I.5.2 Überleitung in eine strukturierte entwicklungsneurologische, diagnostische und gegebenenfalls therapeutische Betreuung	I.5.3 Verordnung sozialmedizinischer Nachsorge
I.4.2.2a	I.4.2.2b	I.4.2.3a	I.4.2.3b	I.4.3.1a	I.4.3.1b	I.5.1.1		I.5.2.1	I.5.3
ja	eigene Fachabteilung	ja	eigene Fachabteilung	ja	eigene Mitarbeiter	ja		ja	ja

I.5 Qualitätssicherungsverfahren				
I.5.4 Teilnahme an speziellen Qualitätssicherungsverfahren			I.5.5 Interdisziplinäre Fallbesprechungen	
I.5.4.1a	I.5.4.1b	I.5.4.2	I.5.5.1	I.5.5.2
ja	NEO-KISS	ja	ja	ja



I.2.3 Begründung, falls die Anforderungen an die ärztliche Besetzung und Qualifikation oder die pflegerische Versorgung im Perinatalzentrum Level 1 (Neonatologie) nicht bzw. nicht vollständig erfüllt werden

Art der Anforderung	Begründung der Nichterfüllung	Geplanter Zeitpunkt der Erfüllung
I.2.2.14A	unbesetzte Stellen bei geringer Bewerberlage und natürlicher Fluktuation	
I.2.2.7	Einsatzbeschränkungen von (schwangeren) Mitarbeitern, Krankenstände, Elternzeiten, Umorientierung der Mitarbeiter, unbesetzte Stellen	

## Diakonissen-Stiftungskrankenhaus Speyer

### Allgemeine Informationen zur Einrichtung:

<b>IKNR</b>	<b>260730309</b>	
Standortnummer	0	
Versorgungsstufe	1	Erfüllt die ärztliche Leitung / Stellvertretung die vorgegebene(n) Qualifikation(en) gem. QFR-RL?
Ärztliche Leitung Geburtshilfe	Dr. Uwe Eissler	ja
Ärztliche Stellv. der Leitung Geburtshilfe	Dr. Barbara Filsinger	ja
Ärztliche Leitung Neonatologie	Dr. Axel Bosk	ja
Ärztliche Stellv. der Leitung Neonatologie	Dr. Kai Siedler	ja

### Standortbezogene Ergebnisse der Strukturabfrage:

I.1 Geburtshilfe											I.2 Neonatologie			
I.1.1 Ärztliche Versorgung				I.1.2 Hebammenhilfliche oder entbindungspflegerische Versorgung							I.2.1 Ärztliche Versorgung			
I.1.1.2	I.1.1.3	I.1.1.4a	I.1.1.4b	I.1.2.1	I.1.2.2	I.1.2.3	I.1.2.4	I.1.2.5	I.1.2.6	I.1.2.7	I.2.1.2	I.2.1.3	I.2.1.4a	I.2.1.4b
ja	ja	ja	ja	ja	ja	ja	ja	ja	ja	ja	ja	ja	ja	ja

I.2 Neonatologie														
I.2.2 Pflegerische Versorgung														
I.2.2.1	I.2.2.2	I.2.2.3	I.2.2.4	I.2.2.5a	I.2.2.5b	I.2.2.6	I.2.2.7	I.2.2.8	I.2.2.9a	I.2.2.9b	I.2.2.9c	I.2.2.10	I.2.2.11	I.2.2.12a
39.297	16.245	41.339	5.156	13.120	ja	ja	ja	nein	97.135	1082	1051	1	ja	ja

I.2 Neonatologie						I.3 Infrastruktur							
I.2.2 Pflegerische Versorgung						I.3.1 Lokal. von Entbind.bereich u. neonatolog. IS	I.3.2 Geräteausstattung der neonatologischen Intensivstation						
I.2.2.12b	I.2.2.12c	I.2.2.12d	I.2.2.13	I.2.2.14a	I.2.2.14b	I.3.1	I.3.2.1	I.3.2.2	I.3.2.3	I.3.2.4	I.3.2.5	I.3.2.6	I.3.2.7
001.25	0002.5	4	ja	ja	ja	ja	ja	ja	ja	ja	ja	ja	ja

I.3 Infrastruktur				I.4 Ärztliche und nicht ärztliche Dienstleistungen							
I.3.2 Geräteausstattung der neonatologischen Intensivstation	I.3.3 Voraussetzungen für eine neonatologische Notfallversorgung außerhalb des eigenen Perinatalzentrums Level 1		I.3.4 Voraussetzungen für eine kinderchirurgische Versorgung	I.4.1 Ärztliche Dienstleistungen							
I.3.2.8	I.3.2.9		I.3.3	I.3.4		I.4.1.1a	I.4.1.1b	I.4.1.2a	I.4.1.2b	I.4.1.3.1	I.4.1.3.2a
ja	ja		ja	ja		ja	eigene Fachabteilung	ja	eigene Fachabteilung	ja	ja

I.4 Ärztliche und nicht ärztliche Dienstleistungen										
I.4.1 Ärztliche Dienstleistungen								I.4.2 Nicht ärztliche Dienstleistungen		
I.4.1.3.2b	I.4.1.4a	I.4.1.4b	I.4.1.5a	I.4.1.5.b	I.4.1.6a	I.4.1.6b	I.4.1.7a	I.4.1.7b	I.4.2.1a	I.4.2.1b
Kooperationspartner	ja	Kooperationspartner	ja	eigene Fachabteilung	ja	Kooperationspartner	ja	Kooperationspartner	ja	eigene Fachabteilung

I.4 Ärztliche und nicht ärztliche Dienstleistungen						I.5 Qualitätssicherungsverfahren				
I.4.2 Nicht-ärztliche Dienstleistungen				I.4.3 Professionelle psychosoziale Betreuung		I.5.1 Entlassvorbereitung und Überleitung in sozialmedizinische Nachsorge		I.5.2 Überleitung in eine strukturierte entwicklungsneurologische, diagnostische und gegebenenfalls therapeutische Betreuung		I.5.3 Verordnung sozialmedizinischer Nachsorge
I.4.2.2a	I.4.2.2b	I.4.2.3a	I.4.2.3b	I.4.3.1a	I.4.3.1b	I.5.1.1		I.5.2.1		I.5.3
ja	Kooperationspartner	ja	Kooperationspartner	ja	eigene Mitarbeiter	ja		ja		ja

I.5 Qualitätssicherungsverfahren				
I.5.4 Teilnahme an speziellen Qualitätssicherungsverfahren			I.5.5 Interdisziplinäre Fallbesprechungen	
I.5.4.1a	I.5.4.1b	I.5.4.2	I.5.5.1	I.5.5.2
ja	NEO-KISS	ja	ja	ja

**Klinikum Worms gGmbH**

Allgemeine Informationen zur Einrichtung:

<b>IKNR</b>	<b>260730321</b>	
Standortnummer	0	
Versorgungsstufe	1	Erfüllt die ärztliche Leitung / Stellvertretung die vorgegebene(n) Qualifikation(en) gem. QFR-RL?
Ärztliche Leitung Geburtshilfe	Prof. Dr. med. Thomas Hitschold	ja
Ärztliche Stellv. der Leitung Geburtshilfe	Dr. med. Ramin Mahouttchi	ja
Ärztliche Leitung Neonatologie	Prof. Dr. med. Heino Skopnik	ja
Ärztliche Stellv. der Leitung Neonatologie	Samuel Lippke	ja

Standortbezogene Ergebnisse der Strukturabfrage:

I.1 Geburtshilfe											I.2 Neonatologie			
I.1.1 Ärztliche Versorgung				I.1.2 Hebammenhilfliche oder entbindungspflegerische Versorgung							I.2.1 Ärztliche Versorgung			
I.1.1.2	I.1.1.3	I.1.1.4a	I.1.1.4b	I.1.2.1	I.1.2.2	I.1.2.3	I.1.2.4	I.1.2.5	I.1.2.6	I.1.2.7	I.2.1.2	I.2.1.3	I.2.1.4a	I.2.1.4b
ja	ja	ja	ja	ja	ja	ja	ja	ja	ja	ja	ja	ja	ja	ja

I.2 Neonatologie														
I.2.2 Pflegerische Versorgung														
I.2.2.1	I.2.2.2	I.2.2.3	I.2.2.4	I.2.2.5a	I.2.2.5b	I.2.2.6	I.2.2.7	I.2.2.8	I.2.2.9a	I.2.2.9b	I.2.2.9c	I.2.2.10	I.2.2.11	I.2.2.12a
031.07	013.45	043.29	0006.7	021.56	ja	ja	nein	nein	090.21	1072	967	70	ja	ja

I.2 Neonatologie						I.3 Infrastruktur							
I.2.2 Pflegerische Versorgung						I.3.1 Lokal. von Entbind.bereich u. neonatolog. IS	I.3.2 Geräteausstattung der neonatologischen Intensivstation						
I.2.2.12b	I.2.2.12c	I.2.2.12d	I.2.2.13	I.2.2.14a	I.2.2.14b	I.3.1	I.3.2.1	I.3.2.2	I.3.2.3	I.3.2.4	I.3.2.5	I.3.2.6	I.3.2.7
2	3	4	ja	ja	ja	ja	ja	ja	ja	ja	ja	ja	ja

I.3 Infrastruktur				I.4 Ärztliche und nicht ärztliche Dienstleistungen							
I.3.2 Geräteausstattung der neonatologischen Intensivstation	I.3.3 Voraussetzungen für eine neonatologische Notfallversorgung außerhalb des eigenen Perinatalzentrums Level 1		I.3.4 Voraussetzungen für eine kinderchirurgische Versorgung	I.4.1 Ärztliche Dienstleistungen							
I.3.2.8	I.3.2.9		I.3.3	I.3.4		I.4.1.1a	I.4.1.1b	I.4.1.2a	I.4.1.2b	I.4.1.3.1	I.4.1.3.2a
ja	ja		ja	ja		ja	Kooperationspartner	ja	beides	ja	ja

I.4 Ärztliche und nicht ärztliche Dienstleistungen										
I.4.1 Ärztliche Dienstleistungen								I.4.2 Nicht ärztliche Dienstleistungen		
I.4.1.3.2b	I.4.1.4a	I.4.1.4b	I.4.1.5a	I.4.1.5.b	I.4.1.6a	I.4.1.6b	I.4.1.7a	I.4.1.7b	I.4.2.1a	I.4.2.1b
Kooperationspartner	ja	eigene Fachabteilung	ja	eigene Fachabteilung	ja	Kooperationspartner	ja	Kooperationspartner	ja	eigene Fachabteilung

I.4 Ärztliche und nicht ärztliche Dienstleistungen						I.5 Qualitätssicherungsverfahren				
I.4.2 Nicht-ärztliche Dienstleistungen				I.4.3 Professionelle psychosoziale Betreuung		I.5.1 Entlassvorbereitung und Überleitung in sozialmedizinische Nachsorge		I.5.2 Überleitung in eine strukturierte entwicklungsneurologische, diagnostische und gegebenenfalls therapeutische Betreuung		I.5.3 Verordnung sozialmedizinischer Nachsorge
I.4.2.2a	I.4.2.2b	I.4.2.3a	I.4.2.3b	I.4.3.1a	I.4.3.1b	I.5.1.1		I.5.2.1		I.5.3
ja	Kooperationspartner	ja	eigene Fachabteilung	ja	eigene Mitarbeiter	ja		ja		ja

I.5 Qualitätssicherungsverfahren				
I.5.4 Teilnahme an speziellen Qualitätssicherungsverfahren			I.5.5 Interdisziplinäre Fallbesprechungen	
I.5.4.1a	I.5.4.1b	I.5.4.2	I.5.5.1	I.5.5.2
ja	NEO-KISS	ja	ja	ja

I.2.3 Begründung, falls die Anforderungen an die ärztliche Besetzung und Qualifikation oder die pflegerische Versorgung im Perinatalzentrum Level 1 (Neonatologie) nicht bzw. nicht vollständig erfüllt werden

Art der Anforderung	Begründung der Nichterfüllung	Geplanter Zeitpunkt der Erfüllung
I.2.2.7	Unzureichende Zahl am Arbeitsmarkt verfügbares Kinderkrankenpflegepersonal. Ungewöhnlich hohe Krankheitsquote bei NICU Pflegekräften. Unerwartet hohe Geburtenrate Frühgeborener < 1500g	31.12.2019
I.2.2.8	Unzureichende Zahl am Arbeitsmarkt verfügbares Kinderkrankenpflegepersonal. Ungewöhnlich hohe Krankheitsquote bei NICU Pflegekräften. Unerwartet hohe Geburtenrate Frühgeborener < 1500g	31.12.2019
I.2.2.14A	siehe I.2.2.7 und I2.2.8	31.12.2019

**Klinikum Ludwigsburg**

Allgemeine Informationen zur Einrichtung:

<b>IKNR</b>	<b>260810647</b>	
Standortnummer	0	
Versorgungsstufe	1	Erfüllt die ärztliche Leitung / Stellvertretung die vorgegebene(n) Qualifikation(en) gem. QFR-RL?
Ärztliche Leitung Geburtshilfe	Prof. Dr. Wolfgang Heyl	ja
Ärztliche Stellv. der Leitung Geburtshilfe	Fr. Dr. Meltem Noori	ja
Ärztliche Leitung Neonatologie	Dr. Matthias Walka	ja
Ärztliche Stellv. der Leitung Neonatologie	Fr. Dr. Katrin Braun	ja

Standortbezogene Ergebnisse der Strukturabfrage:

I.1 Geburtshilfe											I.2 Neonatologie			
I.1.1 Ärztliche Versorgung				I.1.2 Hebammenhilfliche oder entbindungspflegerische Versorgung							I.2.1 Ärztliche Versorgung			
I.1.1.2	I.1.1.3	I.1.1.4a	I.1.1.4b	I.1.2.1	I.1.2.2	I.1.2.3	I.1.2.4	I.1.2.5	I.1.2.6	I.1.2.7	I.2.1.2	I.2.1.3	I.2.1.4a	I.2.1.4b
ja	ja	ja	ja	ja	ja	ja	ja	ja	ja	ja	ja	ja	ja	ja

I.2 Neonatologie														
I.2.2 Pflegerische Versorgung														
I.2.2.1	I.2.2.2	I.2.2.3	I.2.2.4	I.2.2.5a	I.2.2.5b	I.2.2.6	I.2.2.7	I.2.2.8	I.2.2.9a	I.2.2.9b	I.2.2.9c	I.2.2.10	I.2.2.11	I.2.2.12a
030.71	011.58	38	006.28	20	ja	ja	nein	nein	092.24	1095	1010	45	ja	ja

I.2 Neonatologie						I.3 Infrastruktur							
I.2.2 Pflegerische Versorgung						I.3.1 Lokal. von Entbind.bereich u. neonatolog. IS	I.3.2 Geräteausstattung der neonatologischen Intensivstation						
I.2.2.12b	I.2.2.12c	I.2.2.12d	I.2.2.13	I.2.2.14a	I.2.2.14b	I.3.1	I.3.2.1	I.3.2.2	I.3.2.3	I.3.2.4	I.3.2.5	I.3.2.6	I.3.2.7
2	4	6	ja	ja	ja	ja	ja	ja	ja	ja	ja	ja	ja

I.3 Infrastruktur				I.4 Ärztliche und nicht ärztliche Dienstleistungen					
I.3.2 Geräteausstattung der neonatologischen Intensivstation	I.3.3 Voraussetzungen für eine neonatologische Notfallversorgung außerhalb des eigenen Perinatalzentrums Level 1		I.3.4 Voraussetzungen für eine kinderchirurgische Versorgung	I.4.1 Ärztliche Dienstleistungen					
I.3.2.8	I.3.2.9	I.3.3	I.3.4	I.4.1.1a	I.4.1.1b	I.4.1.2a	I.4.1.2b	I.4.1.3.1	I.4.1.3.2a
ja	ja	ja	ja	ja	Kooperationspartner	ja	eigene Fachabteilung	ja	ja

I.4 Ärztliche und nicht ärztliche Dienstleistungen										
I.4.1 Ärztliche Dienstleistungen								I.4.2 Nicht ärztliche Dienstleistungen		
I.4.1.3.2b	I.4.1.4a	I.4.1.4b	I.4.1.5a	I.4.1.5.b	I.4.1.6a	I.4.1.6b	I.4.1.7a	I.4.1.7b	I.4.2.1a	I.4.2.1b
eigene Fachabteilung	ja	eigene Fachabteilung	ja	eigene Fachabteilung	ja	Kooperationspartner	ja	Kooperationspartner	ja	eigene Fachabteilung

I.4 Ärztliche und nicht ärztliche Dienstleistungen						I.5 Qualitätssicherungsverfahren				
I.4.2 Nicht-ärztliche Dienstleistungen				I.4.3 Professionelle psychosoziale Betreuung		I.5.1 Entlassvorbereitung und Überleitung in sozialmedizinische Nachsorge		I.5.2 Überleitung in eine strukturierte entwicklungsneurologische, diagnostische und gegebenenfalls therapeutische Betreuung	I.5.3 Verordnung sozialmedizinischer Nachsorge	
I.4.2.2a	I.4.2.2b	I.4.2.3a	I.4.2.3b	I.4.3.1a	I.4.3.1b	I.5.1.1		I.5.2.1		I.5.3
ja	eigene Fachabteilung	ja	eigene Fachabteilung	ja	eigene Mitarbeiter	ja		ja		ja

I.5 Qualitätssicherungsverfahren				
I.5.4 Teilnahme an speziellen Qualitätssicherungsverfahren			I.5.5 Interdisziplinäre Fallbesprechungen	
I.5.4.1a	I.5.4.1b	I.5.4.2	I.5.5.1	I.5.5.2
ja	NEO-KISS	ja	ja	ja



I.2.3 Begründung, falls die Anforderungen an die ärztliche Besetzung und Qualifikation oder die pflegerische Versorgung im Perinatalzentrum Level 1 (Neonatologie) nicht bzw. nicht vollständig erfüllt werden

Art der Anforderung	Begründung der Nichterfüllung	Geplanter Zeitpunkt der Erfüllung
I.2.2.7	Die Stellen sind aufgrund der Bewerberlage nicht vollständig besetzbar	01.04.2012
I.2.2.8	Personalfindungsmaßnahmen laufen	01.04.2012

**Rems-Murr-Kliniken Winnenden**

Allgemeine Informationen zur Einrichtung:

<b>IKNR</b>	<b>260810738</b>	
Standortnummer	0	
Versorgungsstufe	1	Erfüllt die ärztliche Leitung / Stellvertretung die vorgegebene(n) Qualifikation(en) gem. QFR-RL?
Ärztliche Leitung Geburtshilfe	Prof. Dr. Hans-Joachim Strittmatter	ja
Ärztliche Stellv. der Leitung Geburtshilfe	Dr. Claus-Peter Hartung	ja
Ärztliche Leitung Neonatologie	Prof. Dr Ralf Rauch	ja
Ärztliche Stellv. der Leitung Neonatologie	Dr. Renate Dürr	ja

Standortbezogene Ergebnisse der Strukturabfrage:

I.1 Geburtshilfe											I.2 Neonatologie			
I.1.1 Ärztliche Versorgung				I.1.2 Hebammenhilfliche oder entbindungspflegerische Versorgung							I.2.1 Ärztliche Versorgung			
I.1.1.2	I.1.1.3	I.1.1.4a	I.1.1.4b	I.1.2.1	I.1.2.2	I.1.2.3	I.1.2.4	I.1.2.5	I.1.2.6	I.1.2.7	I.2.1.2	I.2.1.3	I.2.1.4a	I.2.1.4b
ja	ja	ja	ja	ja	ja	ja	ja	ja	ja	ja	ja	ja	ja	ja

I.2 Neonatologie														
I.2.2 Pflegerische Versorgung														
I.2.2.1	I.2.2.2	I.2.2.3	I.2.2.4	I.2.2.5a	I.2.2.5b	I.2.2.6	I.2.2.7	I.2.2.8	I.2.2.9a	I.2.2.9b	I.2.2.9c	I.2.2.10	I.2.2.11	I.2.2.12a
031.25	011.20	035.84	0002.1	006.72	ja	ja	ja	ja	099.89	906	905	0	ja	ja

I.2 Neonatologie						I.3 Infrastruktur							
I.2.2 Pflegerische Versorgung						I.3.1 Lokal. von Entbind.bereich u. neonatolog. IS	I.3.2 Geräteausstattung der neonatologischen Intensivstation						
I.2.2.12b	I.2.2.12c	I.2.2.12d	I.2.2.13	I.2.2.14a	I.2.2.14b	I.3.1	I.3.2.1	I.3.2.2	I.3.2.3	I.3.2.4	I.3.2.5	I.3.2.6	I.3.2.7
2	3	4	nein	ja	ja	ja	ja	ja	ja	ja	ja	ja	ja

I.3 Infrastruktur				I.4 Ärztliche und nicht ärztliche Dienstleistungen					
I.3.2 Geräteausstattung der neonatologischen Intensivstation	I.3.3 Voraussetzungen für eine neonatologische Notfallversorgung außerhalb des eigenen Perinatalzentrums Level 1		I.3.4 Voraussetzungen für eine kinderchirurgische Versorgung	I.4.1 Ärztliche Dienstleistungen					
I.3.2.8	I.3.2.9	I.3.3	I.3.4	I.4.1.1a	I.4.1.1b	I.4.1.2a	I.4.1.2b	I.4.1.3.1	I.4.1.3.2a
ja	ja	ja	ja	ja	Kooperationspartner	ja	eigene Fachabteilung	ja	ja

I.4 Ärztliche und nicht ärztliche Dienstleistungen										
I.4.1 Ärztliche Dienstleistungen								I.4.2 Nicht ärztliche Dienstleistungen		
I.4.1.3.2b	I.4.1.4a	I.4.1.4b	I.4.1.5a	I.4.1.5.b	I.4.1.6a	I.4.1.6b	I.4.1.7a	I.4.1.7b	I.4.2.1a	I.4.2.1b
eigene Fachabteilung	ja	eigene Fachabteilung	ja	eigene Fachabteilung	ja	Kooperationspartner	ja	Kooperationspartner	ja	eigene Fachabteilung

I.4 Ärztliche und nicht ärztliche Dienstleistungen						I.5 Qualitätssicherungsverfahren				
I.4.2 Nicht-ärztliche Dienstleistungen				I.4.3 Professionelle psychosoziale Betreuung		I.5.1 Entlassvorbereitung und Überleitung in sozialmedizinische Nachsorge		I.5.2 Überleitung in eine strukturierte entwicklungsneurologische, diagnostische und gegebenenfalls therapeutische Betreuung	I.5.3 Verordnung sozialmedizinischer Nachsorge	
I.4.2.2a	I.4.2.2b	I.4.2.3a	I.4.2.3b	I.4.3.1a	I.4.3.1b	I.5.1.1		I.5.2.1		I.5.3
ja	eigene Fachabteilung	ja	eigene Fachabteilung	ja	eigene Mitarbeiter	ja		ja		ja

I.5 Qualitätssicherungsverfahren				
I.5.4 Teilnahme an speziellen Qualitätssicherungsverfahren			I.5.5 Interdisziplinäre Fallbesprechungen	
I.5.4.1a	I.5.4.1b	I.5.4.2	I.5.5.1	I.5.5.2
ja	NEO-KISS	ja	ja	ja

I.2.3 Begründung, falls die Anforderungen an die ärztliche Besetzung und Qualifikation oder die pflegerische Versorgung im Perinatalzentrum Level 1 (Neonatologie) nicht bzw. nicht vollständig erfüllt werden

Art der Anforderung	Begründung der Nichterfüllung	Geplanter Zeitpunkt der Erfüllung
I.2.2.13	Die Stationsleitung befindet sich aktuell im Studium angewandte Pflegewissenschaft	01.10.2020

**Klinik für Kinder- und Jugendmedizin Heilbronn**

Allgemeine Informationen zur Einrichtung:

<b>IKNR</b>	<b>260810794</b>	
Standortnummer	1	
Versorgungsstufe	1	Erfüllt die ärztliche Leitung / Stellvertretung die vorgegebene(n) Qualifikation(en) gem. QFR-RL?
Ärztliche Leitung Geburtshilfe	Prof. Dr. Reinhard Hackenberg	ja
Ärztliche Stellv. der Leitung Geburtshilfe	Dr. Julia Seipel	ja
Ärztliche Leitung Neonatologie	Prof. Dr. Peter Ruef	ja
Ärztliche Stellv. der Leitung Neonatologie	Dr. Norbert Geier	ja

Standortbezogene Ergebnisse der Strukturabfrage:

I.1 Geburtshilfe											I.2 Neonatologie			
I.1.1 Ärztliche Versorgung				I.1.2 Hebammenhilfliche oder entbindungspflegerische Versorgung							I.2.1 Ärztliche Versorgung			
I.1.1.2	I.1.1.3	I.1.1.4a	I.1.1.4b	I.1.2.1	I.1.2.2	I.1.2.3	I.1.2.4	I.1.2.5	I.1.2.6	I.1.2.7	I.2.1.2	I.2.1.3	I.2.1.4a	I.2.1.4b
ja	ja	ja	ja	ja	ja	ja	ja	ja	ja	ja	ja	ja	ja	ja

I.2 Neonatologie														
I.2.2 Pflegerische Versorgung														
I.2.2.1	I.2.2.2	I.2.2.3	I.2.2.4	I.2.2.5a	I.2.2.5b	I.2.2.6	I.2.2.7	I.2.2.8	I.2.2.9a	I.2.2.9b	I.2.2.9c	I.2.2.10	I.2.2.11	I.2.2.12a
037.15	015.49	041.70	004.55	012.25	ja	ja	nein	nein	096.16	1095	1053	6	ja	ja

I.2 Neonatologie						I.3 Infrastruktur							
I.2.2 Pflegerische Versorgung						I.3.1 Lokal. von Entbind.bereich u. neonatolog. IS	I.3.2 Geräteausstattung der neonatologischen Intensivstation						
I.2.2.12b	I.2.2.12c	I.2.2.12d	I.2.2.13	I.2.2.14a	I.2.2.14b	I.3.1	I.3.2.1	I.3.2.2	I.3.2.3	I.3.2.4	I.3.2.5	I.3.2.6	I.3.2.7
3	3	4	ja	ja	ja	ja	ja	ja	ja	ja	ja	ja	ja

I.3 Infrastruktur				I.4 Ärztliche und nicht ärztliche Dienstleistungen							
I.3.2 Geräteausstattung der neonatologischen Intensivstation	I.3.3 Voraussetzungen für eine neonatologische Notfallversorgung außerhalb des eigenen Perinatalzentrums Level 1		I.3.4 Voraussetzungen für eine kinderchirurgische Versorgung	I.4.1 Ärztliche Dienstleistungen							
I.3.2.8	I.3.2.9		I.3.3	I.3.4		I.4.1.1a	I.4.1.1b	I.4.1.2a	I.4.1.2b	I.4.1.3.1	I.4.1.3.2a
ja	ja		ja	ja		ja	eigene Fachabteilung	ja	eigene Fachabteilung	ja	ja

I.4 Ärztliche und nicht ärztliche Dienstleistungen										
I.4.1 Ärztliche Dienstleistungen								I.4.2 Nicht ärztliche Dienstleistungen		
I.4.1.3.2b	I.4.1.4a	I.4.1.4b	I.4.1.5a	I.4.1.5.b	I.4.1.6a	I.4.1.6b	I.4.1.7a	I.4.1.7b	I.4.2.1a	I.4.2.1b
eigene Fachabteilung	ja	eigene Fachabteilung	ja	eigene Fachabteilung	ja	eigene Fachabteilung	ja	Kooperationspartner	ja	eigene Fachabteilung

I.4 Ärztliche und nicht ärztliche Dienstleistungen						I.5 Qualitätssicherungsverfahren				
I.4.2 Nicht-ärztliche Dienstleistungen				I.4.3 Professionelle psychosoziale Betreuung		I.5.1 Entlassvorbereitung und Überleitung in sozialmedizinische Nachsorge		I.5.2 Überleitung in eine strukturierte entwicklungsneurologische, diagnostische und gegebenenfalls therapeutische Betreuung		I.5.3 Verordnung sozialmedizinischer Nachsorge
I.4.2.2a	I.4.2.2b	I.4.2.3a	I.4.2.3b	I.4.3.1a	I.4.3.1b	I.5.1.1		I.5.2.1		I.5.3
ja	eigene Fachabteilung	ja	eigene Fachabteilung	ja	eigene Mitarbeiter	ja		ja		ja

I.5 Qualitätssicherungsverfahren				
I.5.4 Teilnahme an speziellen Qualitätssicherungsverfahren			I.5.5 Interdisziplinäre Fallbesprechungen	
I.5.4.1a	I.5.4.1b	I.5.4.2	I.5.5.1	I.5.5.2
ja	NEO-KISS	ja	ja	ja

I.2.3 Begründung, falls die Anforderungen an die ärztliche Besetzung und Qualifikation oder die pflegerische Versorgung im Perinatalzentrum Level 1 (Neonatologie) nicht bzw. nicht vollständig erfüllt werden

Art der Anforderung	Begründung der Nichterfüllung	Geplanter Zeitpunkt der Erfüllung
I.2.2.7	Trotz zahlreicher Maßnahmen zur Personalakquise im In- und Ausland keine ausreichende Personalausstattung bei Belegungsspitzen	01.01.2020
I.2.2.14A	Trotz zahlreicher Maßnahmen zur Personalakquise im In- und Ausland keine ausreichende Personalausstattung bei Belegungsspitzen	01.01.2020
I.2.2.8	Trotz zahlreicher Maßnahmen zur Personalakquise im In- und Ausland keine ausreichende Personalausstattung bei Belegungsspitzen	01.01.2020

**Diakonie-Klinikum Schwäbisch Hall**

Allgemeine Informationen zur Einrichtung:

<b>IKNR</b>	<b>260811192</b>	
Standortnummer	0	
Versorgungsstufe	1	Erfüllt die ärztliche Leitung / Stellvertretung die vorgegebene(n) Qualifikation(en) gem. QFR-RL?
Ärztliche Leitung Geburtshilfe	Prof. Dr. med. Andreas Rempen	ja
Ärztliche Stellv. der Leitung Geburtshilfe	Sina Schreiner	ja
Ärztliche Leitung Neonatologie	Prof. Dr. med. univ. Andreas Holzinger	ja
Ärztliche Stellv. der Leitung Neonatologie	Dr. med. Bernd-Ulrich Keck	ja

Standortbezogene Ergebnisse der Strukturabfrage:

I.1 Geburtshilfe											I.2 Neonatologie			
I.1.1 Ärztliche Versorgung				I.1.2 Hebammenhilfliche oder entbindungspflegerische Versorgung							I.2.1 Ärztliche Versorgung			
I.1.1.2	I.1.1.3	I.1.1.4a	I.1.1.4b	I.1.2.1	I.1.2.2	I.1.2.3	I.1.2.4	I.1.2.5	I.1.2.6	I.1.2.7	I.2.1.2	I.2.1.3	I.2.1.4a	I.2.1.4b
ja	ja	ja	ja	ja	ja	nein	ja	ja	ja	ja	ja	ja	ja	ja

I.2 Neonatologie														
I.2.2 Pflegerische Versorgung														
I.2.2.1	I.2.2.2	I.2.2.3	I.2.2.4	I.2.2.5a	I.2.2.5b	I.2.2.6	I.2.2.7	I.2.2.8	I.2.2.9a	I.2.2.9b	I.2.2.9c	I.2.2.10	I.2.2.11	I.2.2.12a
0018.3	0005.5	0030.1	0006.5	0035.5	ja	ja	ja	ja	0098.6	998	984	12	ja	ja

I.2 Neonatologie						I.3 Infrastruktur							
I.2.2 Pflegerische Versorgung						I.3.1 Lokal. von Entbind.bereich u. neonatolog. IS	I.3.2 Geräteausstattung der neonatologischen Intensivstation						
I.2.2.12b	I.2.2.12c	I.2.2.12d	I.2.2.13	I.2.2.14a	I.2.2.14b	I.3.1	I.3.2.1	I.3.2.2	I.3.2.3	I.3.2.4	I.3.2.5	I.3.2.6	I.3.2.7
2	4	5	ja	ja	ja	ja	ja	ja	ja	ja	ja	ja	ja



I.3 Infrastruktur				I.4 Ärztliche und nicht ärztliche Dienstleistungen					
I.3.2 Geräteausstattung der neonatologischen Intensivstation	I.3.3 Voraussetzungen für eine neonatologische Notfallversorgung außerhalb des eigenen Perinatalzentrums Level 1		I.3.4 Voraussetzungen für eine kinderchirurgische Versorgung	I.4.1 Ärztliche Dienstleistungen					
I.3.2.8	I.3.2.9	I.3.3	I.3.4	I.4.1.1a	I.4.1.1b	I.4.1.2a	I.4.1.2b	I.4.1.3.1	I.4.1.3.2a
ja	ja	ja	ja	ja	Kooperationspartner	ja	eigene Fachabteilung	ja	ja

I.4 Ärztliche und nicht ärztliche Dienstleistungen										
I.4.1 Ärztliche Dienstleistungen								I.4.2 Nicht ärztliche Dienstleistungen		
I.4.1.3.2b	I.4.1.4a	I.4.1.4b	I.4.1.5a	I.4.1.5.b	I.4.1.6a	I.4.1.6b	I.4.1.7a	I.4.1.7b	I.4.2.1a	I.4.2.1b
eigene Fachabteilung	ja	eigene Fachabteilung	ja	eigene Fachabteilung	ja	eigene Fachabteilung	ja	Kooperationspartner	ja	eigene Fachabteilung

I.4 Ärztliche und nicht ärztliche Dienstleistungen						I.5 Qualitätssicherungsverfahren				
I.4.2 Nicht-ärztliche Dienstleistungen				I.4.3 Professionelle psychosoziale Betreuung		I.5.1 Entlassvorbereitung und Überleitung in sozialmedizinische Nachsorge		I.5.2 Überleitung in eine strukturierte entwicklungsneurologische, diagnostische und gegebenenfalls therapeutische Betreuung		I.5.3 Verordnung sozialmedizinischer Nachsorge
I.4.2.2a	I.4.2.2b	I.4.2.3a	I.4.2.3b	I.4.3.1a	I.4.3.1b	I.5.1.1		I.5.2.1		I.5.3
ja	eigene Fachabteilung	ja	eigene Fachabteilung	ja	eigene Mitarbeiter	ja		ja		ja

I.5 Qualitätssicherungsverfahren				
I.5.4 Teilnahme an speziellen Qualitätssicherungsverfahren			I.5.5 Interdisziplinäre Fallbesprechungen	
I.5.4.1a	I.5.4.1b	I.5.4.2	I.5.5.1	I.5.5.2
ja	NEO-KISS	ja	ja	ja

I.1.3 Begründung, falls die Anforderungen an die ärztliche Besetzung und Qualifikation oder die hebammenhilfliche oder entbindungspflegerische Versorgung im Perinatalzentrum Level 1 (Geburtshilfe) nicht bzw. nicht vollständig erfüllt werden

Art der Anforderung	Begründung der Nichterfüllung	Geplanter Zeitpunkt der Erfüllung
I.1.2.3	Umstellung auf Beleghebammensystem. Neue Ltd. Hebamme absolviert seit 09/2018 einen zweijährigen Leitungslehrgang.	31.08.2020

I.2.3 Begründung, falls die Anforderungen an die ärztliche Besetzung und Qualifikation oder die pflegerische Versorgung im Perinatalzentrum Level 1 (Neonatologie) nicht bzw. nicht vollständig erfüllt werden

Art der Anforderung	Begründung der Nichterfüllung	Geplanter Zeitpunkt der Erfüllung
I.2.2.14A	starke und unvorhersehbare Schwankungen beim Patientenaufkommen, akuter und nicht vorhersehbarer Personalausfall, fehlende Verfügbarkeit von qualifizierten Personal am Arbeitsmarkt.	

**KLINIKUM STUTTGART**

Allgemeine Informationen zur Einrichtung:

<b>IKNR</b>	<b>260812364</b>	
Standortnummer	1	
Versorgungsstufe	1	Erfüllt die ärztliche Leitung / Stellvertretung die vorgegebene(n) Qualifikation(en) gem. QFR-RL?
Ärztliche Leitung Geburtshilfe	Prof. Dr. Ulrich Karck	ja
Ärztliche Stellv. der Leitung Geburtshilfe	Frau Dr. Loredana Delle Chiaie	ja
Ärztliche Leitung Neonatologie	Dr. Matthias Vochem	ja
Ärztliche Stellv. der Leitung Neonatologie	Dr. Patrick Neuberger	ja

Standortbezogene Ergebnisse der Strukturabfrage:

I.1 Geburtshilfe											I.2 Neonatologie			
I.1.1 Ärztliche Versorgung				I.1.2 Hebammenhilfliche oder entbindungspflegerische Versorgung							I.2.1 Ärztliche Versorgung			
I.1.1.2	I.1.1.3	I.1.1.4a	I.1.1.4b	I.1.2.1	I.1.2.2	I.1.2.3	I.1.2.4	I.1.2.5	I.1.2.6	I.1.2.7	I.2.1.2	I.2.1.3	I.2.1.4a	I.2.1.4b
ja	ja	ja	ja	ja	ja	ja	ja	ja	ja	ja	ja	ja	ja	ja

I.2 Neonatologie														
I.2.2 Pflegerische Versorgung														
I.2.2.1	I.2.2.2	I.2.2.3	I.2.2.4	I.2.2.5a	I.2.2.5b	I.2.2.6	I.2.2.7	I.2.2.8	I.2.2.9a	I.2.2.9b	I.2.2.9c	I.2.2.10	I.2.2.11	I.2.2.12a
0047.9	024.15	050.42	003.95	008.25	ja	ja	ja	ja	084.29	1095	923	40	ja	ja

I.2 Neonatologie						I.3 Infrastruktur							
I.2.2 Pflegerische Versorgung						I.3.1 Lokal. von Entbind.bereich u. neonatolog. IS	I.3.2 Geräteausstattung der neonatologischen Intensivstation						
I.2.2.12b	I.2.2.12c	I.2.2.12d	I.2.2.13	I.2.2.14a	I.2.2.14b	I.3.1	I.3.2.1	I.3.2.2	I.3.2.3	I.3.2.4	I.3.2.5	I.3.2.6	I.3.2.7
2--1:4	3--1:4	4--1:5	ja	ja	ja	ja	ja	ja	ja	ja	ja	ja	ja

I.3 Infrastruktur				I.4 Ärztliche und nicht ärztliche Dienstleistungen					
I.3.2 Geräteausstattung der neonatologischen Intensivstation	I.3.3 Voraussetzungen für eine neonatologische Notfallversorgung außerhalb des eigenen Perinatalzentrums Level 1		I.3.4 Voraussetzungen für eine kinderchirurgische Versorgung	I.4.1 Ärztliche Dienstleistungen					
I.3.2.8	I.3.2.9	I.3.3	I.3.4	I.4.1.1a	I.4.1.1b	I.4.1.2a	I.4.1.2b	I.4.1.3.1	I.4.1.3.2a
ja	ja	ja	ja	ja	eigene Fachabteilung	ja	eigene Fachabteilung	ja	ja

I.4 Ärztliche und nicht ärztliche Dienstleistungen										
I.4.1 Ärztliche Dienstleistungen								I.4.2 Nicht ärztliche Dienstleistungen		
I.4.1.3.2b	I.4.1.4a	I.4.1.4b	I.4.1.5a	I.4.1.5.b	I.4.1.6a	I.4.1.6b	I.4.1.7a	I.4.1.7b	I.4.2.1a	I.4.2.1b
eigene Fachabteilung	ja	eigene Fachabteilung	ja	eigene Fachabteilung	ja	eigene Fachabteilung	ja	eigene Fachabteilung	ja	eigene Fachabteilung

I.4 Ärztliche und nicht ärztliche Dienstleistungen						I.5 Qualitätssicherungsverfahren			
I.4.2 Nicht-ärztliche Dienstleistungen				I.4.3 Professionelle psychosoziale Betreuung		I.5.1 Entlassvorbereitung und Überleitung in sozialmedizinische Nachsorge		I.5.2 Überleitung in eine strukturierte entwicklungsneurologische, diagnostische und gegebenenfalls therapeutische Betreuung	I.5.3 Verordnung sozialmedizinischer Nachsorge
I.4.2.2a	I.4.2.2b	I.4.2.3a	I.4.2.3b	I.4.3.1a	I.4.3.1b	I.5.1.1		I.5.2.1	I.5.3
ja	eigene Fachabteilung	ja	eigene Fachabteilung	ja	eigene Mitarbeiter	ja		ja	ja

I.5 Qualitätssicherungsverfahren				
I.5.4 Teilnahme an speziellen Qualitätssicherungsverfahren			I.5.5 Interdisziplinäre Fallbesprechungen	
I.5.4.1a	I.5.4.1b	I.5.4.2	I.5.5.1	I.5.5.2
ja	NEO-KISS	ja	ja	ja

I.2.3 Begründung, falls die Anforderungen an die ärztliche Besetzung und Qualifikation oder die pflegerische Versorgung im Perinatalzentrum Level 1 (Neonatologie) nicht bzw. nicht vollständig erfüllt werden

Art der Anforderung	Begründung der Nichterfüllung	Geplanter Zeitpunkt der Erfüllung
I.2.2.14A	Hoher Personalwechsel, unbesetzte Stellen im Pflegebereich	31.12.2019

**Stauferklinikum Schwäbisch Gmünd Mutlangen**

Allgemeine Informationen zur Einrichtung:

<b>IKNR</b>	<b>260811579</b>	
Standortnummer	0	
Versorgungsstufe	1	Erfüllt die ärztliche Leitung / Stellvertretung die vorgegebene(n) Qualifikation(en) gem. QFR-RL?
Ärztliche Leitung Geburtshilfe	Dr. med Erik Schlicht	ja
Ärztliche Stellv. der Leitung Geburtshilfe	Dr. med. Kathrin Schlicht	ja
Ärztliche Leitung Neonatologie	Dr. med. Jochen Riedel	ja
Ärztliche Stellv. der Leitung Neonatologie	Dr. med. Achim Lenz	ja

Standortbezogene Ergebnisse der Strukturabfrage:

I.1 Geburtshilfe											I.2 Neonatologie			
I.1.1 Ärztliche Versorgung				I.1.2 Hebammenhilfliche oder entbindungspflegerische Versorgung							I.2.1 Ärztliche Versorgung			
I.1.1.2	I.1.1.3	I.1.1.4a	I.1.1.4b	I.1.2.1	I.1.2.2	I.1.2.3	I.1.2.4	I.1.2.5	I.1.2.6	I.1.2.7	I.2.1.2	I.2.1.3	I.2.1.4a	I.2.1.4b
ja	ja	ja	ja	ja	ja	ja	ja	ja	ja	ja	ja	ja	ja	ja

I.2 Neonatologie														
I.2.2 Pflegerische Versorgung														
I.2.2.1	I.2.2.2	I.2.2.3	I.2.2.4	I.2.2.5a	I.2.2.5b	I.2.2.6	I.2.2.7	I.2.2.8	I.2.2.9a	I.2.2.9b	I.2.2.9c	I.2.2.10	I.2.2.11	I.2.2.12a
025.03	007.41	029.63	008.45	033.88	ja	ja	nein	nein	063.92	1027	656	25	ja	ja

I.2 Neonatologie						I.3 Infrastruktur							
I.2.2 Pflegerische Versorgung						I.3.1 Lokal. von Entbind.bereich u. neonatolog. IS	I.3.2 Geräteausstattung der neonatologischen Intensivstation						
I.2.2.12b	I.2.2.12c	I.2.2.12d	I.2.2.13	I.2.2.14a	I.2.2.14b	I.3.1	I.3.2.1	I.3.2.2	I.3.2.3	I.3.2.4	I.3.2.5	I.3.2.6	I.3.2.7
2	4	4	ja	ja	ja	ja	ja	ja	ja	ja	ja	ja	ja

I.3 Infrastruktur				I.4 Ärztliche und nicht ärztliche Dienstleistungen					
I.3.2 Geräteausstattung der neonatologischen Intensivstation	I.3.3 Voraussetzungen für eine neonatologische Notfallversorgung außerhalb des eigenen Perinatalzentrums Level 1		I.3.4 Voraussetzungen für eine kinderchirurgische Versorgung	I.4.1 Ärztliche Dienstleistungen					
I.3.2.8	I.3.2.9	I.3.3	I.3.4	I.4.1.1a	I.4.1.1b	I.4.1.2a	I.4.1.2b	I.4.1.3.1	I.4.1.3.2a
ja	ja	ja	ja	ja	Kooperationspartner	ja	eigene Fachabteilung	ja	ja

I.4 Ärztliche und nicht ärztliche Dienstleistungen										
I.4.1 Ärztliche Dienstleistungen								I.4.2 Nicht ärztliche Dienstleistungen		
I.4.1.3.2b	I.4.1.4a	I.4.1.4b	I.4.1.5a	I.4.1.5.b	I.4.1.6a	I.4.1.6b	I.4.1.7a	I.4.1.7b	I.4.2.1a	I.4.2.1b
Kooperationspartner	ja	eigene Fachabteilung	ja	eigene Fachabteilung	ja	Kooperationspartner	ja	Kooperationspartner	ja	eigene Fachabteilung

I.4 Ärztliche und nicht ärztliche Dienstleistungen						I.5 Qualitätssicherungsverfahren			
I.4.2 Nicht-ärztliche Dienstleistungen				I.4.3 Professionelle psychosoziale Betreuung		I.5.1 Entlassvorbereitung und Überleitung in sozialmedizinische Nachsorge		I.5.2 Überleitung in eine strukturierte entwicklungsneurologische, diagnostische und gegebenenfalls therapeutische Betreuung	I.5.3 Verordnung sozialmedizinischer Nachsorge
I.4.2.2a	I.4.2.2b	I.4.2.3a	I.4.2.3b	I.4.3.1a	I.4.3.1b	I.5.1.1		I.5.2.1	I.5.3
ja	eigene Fachabteilung	ja	eigene Fachabteilung	ja	eigene Mitarbeiter	ja		ja	ja

I.5 Qualitätssicherungsverfahren				
I.5.4 Teilnahme an speziellen Qualitätssicherungsverfahren			I.5.5 Interdisziplinäre Fallbesprechungen	
I.5.4.1a	I.5.4.1b	I.5.4.2	I.5.5.1	I.5.5.2
ja	NEO-KISS	ja	ja	ja

I.2.3 Begründung, falls die Anforderungen an die ärztliche Besetzung und Qualifikation oder die pflegerische Versorgung im Perinatalzentrum Level 1 (Neonatologie) nicht bzw. nicht vollständig erfüllt werden

Art der Anforderung	Begründung der Nichterfüllung	Geplanter Zeitpunkt der Erfüllung
I.2.2.7	Hoher Ausfall im Intensivbereich/Pflege durch Berufsverbot von Schwangeren führte zur Nichterfüllung der Kriterien. Allgemeiner bundesweiter Fachkräftemangel verschärft die Situation	31.12.2019
I.2.2.8	Hoher Ausfall im Intensivbereich/Pflege durch Berufsverbot von Schwangeren führte zur Nichterfüllung der Kriterien. Allgemeiner bundesweiter Fachkräftemangel verschärft die Situation	31.12.2019



### Kliniken Böblingen

#### Allgemeine Informationen zur Einrichtung:

<b>IKNR</b>	<b>260812525</b>	
Standortnummer	1	
Versorgungsstufe	1	Erfüllt die ärztliche Leitung / Stellvertretung die vorgegebene(n) Qualifikation(en) gem. QFR-RL?
Ärztliche Leitung Geburtshilfe	PD Dr. Erich Weiss	ja
Ärztliche Stellv. der Leitung Geburtshilfe	Dr. med. Steffi Grau	ja
Ärztliche Leitung Neonatologie	Dr. Gerald Nachtrodt	ja
Ärztliche Stellv. der Leitung Neonatologie	Dr. Lutz Feldhahn	ja

#### Standortbezogene Ergebnisse der Strukturabfrage:

I.1 Geburtshilfe											I.2 Neonatologie			
I.1.1 Ärztliche Versorgung				I.1.2 Hebammenhilfliche oder entbindungspflegerische Versorgung							I.2.1 Ärztliche Versorgung			
I.1.1.2	I.1.1.3	I.1.1.4a	I.1.1.4b	I.1.2.1	I.1.2.2	I.1.2.3	I.1.2.4	I.1.2.5	I.1.2.6	I.1.2.7	I.2.1.2	I.2.1.3	I.2.1.4a	I.2.1.4b
ja	ja	ja	ja	ja	ja	ja	ja	ja	ja	ja	ja	ja	ja	ja

I.2 Neonatologie														
I.2.2 Pflegerische Versorgung														
I.2.2.1	I.2.2.2	I.2.2.3	I.2.2.4	I.2.2.5a	I.2.2.5b	I.2.2.6	I.2.2.7	I.2.2.8	I.2.2.9a	I.2.2.9b	I.2.2.9c	I.2.2.10	I.2.2.11	I.2.2.12a
035.81	008.83	0027.2	005.13	0015.8	ja	ja	ja	ja	098.82	1020	1008	9	ja	ja

I.2 Neonatologie						I.3 Infrastruktur							
I.2.2 Pflegerische Versorgung						I.3.1 Lokal. von Entbind.bereich u. neonatolog. IS	I.3.2 Geräteausstattung der neonatologischen Intensivstation						
I.2.2.12b	I.2.2.12c	I.2.2.12d	I.2.2.13	I.2.2.14a	I.2.2.14b	I.3.1	I.3.2.1	I.3.2.2	I.3.2.3	I.3.2.4	I.3.2.5	I.3.2.6	I.3.2.7
1	2	4	ja	ja	ja	ja	ja	ja	ja	ja	ja	ja	ja

I.3 Infrastruktur				I.4 Ärztliche und nicht ärztliche Dienstleistungen							
I.3.2 Geräteausstattung der neonatologischen Intensivstation	I.3.3 Voraussetzungen für eine neonatologische Notfallversorgung außerhalb des eigenen Perinatalzentrums Level 1		I.3.4 Voraussetzungen für eine kinderchirurgische Versorgung	I.4.1 Ärztliche Dienstleistungen							
I.3.2.8	I.3.2.9		I.3.3	I.3.4		I.4.1.1a	I.4.1.1b	I.4.1.2a	I.4.1.2b	I.4.1.3.1	I.4.1.3.2a
ja	ja		ja	ja		ja	Kooperationspartner	ja	eigene Fachabteilung	ja	ja

I.4 Ärztliche und nicht ärztliche Dienstleistungen										
I.4.1 Ärztliche Dienstleistungen								I.4.2 Nicht ärztliche Dienstleistungen		
I.4.1.3.2b	I.4.1.4a	I.4.1.4b	I.4.1.5a	I.4.1.5.b	I.4.1.6a	I.4.1.6b	I.4.1.7a	I.4.1.7b	I.4.2.1a	I.4.2.1b
eigene Fachabteilung	ja	eigene Fachabteilung	ja	eigene Fachabteilung	ja	Kooperationspartner	ja	Kooperationspartner	ja	eigene Fachabteilung

I.4 Ärztliche und nicht ärztliche Dienstleistungen						I.5 Qualitätssicherungsverfahren				
I.4.2 Nicht-ärztliche Dienstleistungen				I.4.3 Professionelle psychosoziale Betreuung		I.5.1 Entlassvorbereitung und Überleitung in sozialmedizinische Nachsorge		I.5.2 Überleitung in eine strukturierte entwicklungsneurologische, diagnostische und gegebenenfalls therapeutische Betreuung	I.5.3 Verordnung sozialmedizinischer Nachsorge	
I.4.2.2a	I.4.2.2b	I.4.2.3a	I.4.2.3b	I.4.3.1a	I.4.3.1b	I.5.1.1		I.5.2.1		I.5.3
ja	eigene Fachabteilung	ja	eigene Fachabteilung	ja	beides	ja		ja		ja

I.5 Qualitätssicherungsverfahren				
I.5.4 Teilnahme an speziellen Qualitätssicherungsverfahren			I.5.5 Interdisziplinäre Fallbesprechungen	
I.5.4.1a	I.5.4.1b	I.5.4.2	I.5.5.1	I.5.5.2
ja	NEO-KISS	ja	ja	ja

I.2.3 Begründung, falls die Anforderungen an die ärztliche Besetzung und Qualifikation oder die pflegerische Versorgung im Perinatalzentrum Level 1 (Neonatologie) nicht bzw. nicht vollständig erfüllt werden

Art der Anforderung	Begründung der Nichterfüllung	Geplanter Zeitpunkt der Erfüllung
I.2.2.14A	Hohe natürliche Fluktuation, verbunden mit einem akuten Pflegekräfte-Mangel	31.12.2019

**Universitätsklinikum Mannheim**

Allgemeine Informationen zur Einrichtung:

<b>IKNR</b>	<b>260820569</b>	
Standortnummer	0	
Versorgungsstufe	1	Erfüllt die ärztliche Leitung / Stellvertretung die vorgegebene(n) Qualifikation(en) gem. QFR-RL?
Ärztliche Leitung Geburtshilfe	Prof. Dr. med. Marc Sütterlin	ja
Ärztliche Stellv. der Leitung Geburtshilfe	Prof. Dr. med. Michael Bohlmann, Mahm	ja
Ärztliche Leitung Neonatologie	Prof. Dr. med. Thomas Schaible	ja
Ärztliche Stellv. der Leitung Neonatologie	Frau Dr. med. Julia Reinhard	ja

Standortbezogene Ergebnisse der Strukturabfrage:

I.1 Geburtshilfe											I.2 Neonatologie			
I.1.1 Ärztliche Versorgung				I.1.2 Hebammenhilfliche oder entbindungspflegerische Versorgung							I.2.1 Ärztliche Versorgung			
I.1.1.2	I.1.1.3	I.1.1.4a	I.1.1.4b	I.1.2.1	I.1.2.2	I.1.2.3	I.1.2.4	I.1.2.5	I.1.2.6	I.1.2.7	I.2.1.2	I.2.1.3	I.2.1.4a	I.2.1.4b
ja	ja	ja	ja	ja	ja	ja	ja	ja	ja	ja	ja	ja	ja	ja

I.2 Neonatologie														
I.2.2 Pflegerische Versorgung														
I.2.2.1	I.2.2.2	I.2.2.3	I.2.2.4	I.2.2.5a	I.2.2.5b	I.2.2.6	I.2.2.7	I.2.2.8	I.2.2.9a	I.2.2.9b	I.2.2.9c	I.2.2.10	I.2.2.11	I.2.2.12a
054.85	037.70	064.00	018.70	001.00	ja	ja	nein	ja	089.80	1049	942	98	ja	ja

I.2 Neonatologie						I.3 Infrastruktur							
I.2.2 Pflegerische Versorgung						I.3.1 Lokal. von Entbind.bereich u. neonatolog. IS	I.3.2 Geräteausstattung der neonatologischen Intensivstation						
I.2.2.12b	I.2.2.12c	I.2.2.12d	I.2.2.13	I.2.2.14a	I.2.2.14b	I.3.1	I.3.2.1	I.3.2.2	I.3.2.3	I.3.2.4	I.3.2.5	I.3.2.6	I.3.2.7
01-1:2	02-1:3	4	ja	ja	ja	ja	ja	ja	ja	ja	ja	ja	ja

I.3 Infrastruktur				I.4 Ärztliche und nicht ärztliche Dienstleistungen					
I.3.2 Geräteausstattung der neonatologischen Intensivstation	I.3.3 Voraussetzungen für eine neonatologische Notfallversorgung außerhalb des eigenen Perinatalzentrums Level 1		I.3.4 Voraussetzungen für eine kinderchirurgische Versorgung	I.4.1 Ärztliche Dienstleistungen					
I.3.2.8	I.3.2.9	I.3.3	I.3.4	I.4.1.1a	I.4.1.1b	I.4.1.2a	I.4.1.2b	I.4.1.3.1	I.4.1.3.2a
ja	ja	ja	ja	ja	eigene Fachabteilung	ja	Kooperationspartner	ja	

I.4 Ärztliche und nicht ärztliche Dienstleistungen										
I.4.1 Ärztliche Dienstleistungen								I.4.2 Nicht ärztliche Dienstleistungen		
I.4.1.3.2b	I.4.1.4a	I.4.1.4b	I.4.1.5a	I.4.1.5.b	I.4.1.6a	I.4.1.6b	I.4.1.7a	I.4.1.7b	I.4.2.1a	I.4.2.1b
eigene Fachabteilung	ja	eigene Fachabteilung	ja	eigene Fachabteilung	ja	eigene Fachabteilung	ja	Kooperationspartner	ja	eigene Fachabteilung

I.4 Ärztliche und nicht ärztliche Dienstleistungen						I.5 Qualitätssicherungsverfahren				
I.4.2 Nicht-ärztliche Dienstleistungen				I.4.3 Professionelle psychosoziale Betreuung		I.5.1 Entlassvorbereitung und Überleitung in sozialmedizinische Nachsorge		I.5.2 Überleitung in eine strukturierte entwicklungsneurologische, diagnostische und gegebenenfalls therapeutische Betreuung	I.5.3 Verordnung sozialmedizinischer Nachsorge	
I.4.2.2a	I.4.2.2b	I.4.2.3a	I.4.2.3b	I.4.3.1a	I.4.3.1b	I.5.1.1		I.5.2.1		I.5.3
ja	eigene Fachabteilung	ja	eigene Fachabteilung	ja	eigene Mitarbeiter	ja		ja		ja

I.5 Qualitätssicherungsverfahren				
I.5.4 Teilnahme an speziellen Qualitätssicherungsverfahren			I.5.5 Interdisziplinäre Fallbesprechungen	
I.5.4.1a	I.5.4.1b	I.5.4.2	I.5.5.1	I.5.5.2
ja	NEO-KISS	ja	ja	ja

**Schwarzwald-Baar-Klinikum GmbH Villingen-Schwenningen**

Allgemeine Informationen zur Einrichtung:

<b>IKNR</b>	<b>260831312</b>	
Standortnummer	1	
Versorgungsstufe	1	Erfüllt die ärztliche Leitung / Stellvertretung die vorgegebene(n) Qualifikation(en) gem. QFR-RL?
Ärztliche Leitung Geburtshilfe	Prof.Dr.med. Wolfgang Zieger	ja
Ärztliche Stellv. der Leitung Geburtshilfe	Dr. med. Markus Keller	ja
Ärztliche Leitung Neonatologie	PD Dr. Matthias Henschen	ja
Ärztliche Stellv. der Leitung Neonatologie	Dr. Eleni Komini	ja

Standortbezogene Ergebnisse der Strukturabfrage:

I.1 Geburtshilfe											I.2 Neonatologie			
I.1.1 Ärztliche Versorgung				I.1.2 Hebammenhilfliche oder entbindungspflegerische Versorgung							I.2.1 Ärztliche Versorgung			
I.1.1.2	I.1.1.3	I.1.1.4a	I.1.1.4b	I.1.2.1	I.1.2.2	I.1.2.3	I.1.2.4	I.1.2.5	I.1.2.6	I.1.2.7	I.2.1.2	I.2.1.3	I.2.1.4a	I.2.1.4b
ja	ja	ja	ja	ja	ja	ja	ja	ja	ja	ja	ja	ja	ja	ja

I.2 Neonatologie														
I.2.2 Pflegerische Versorgung														
I.2.2.1	I.2.2.2	I.2.2.3	I.2.2.4	I.2.2.5a	I.2.2.5b	I.2.2.6	I.2.2.7	I.2.2.8	I.2.2.9a	I.2.2.9b	I.2.2.9c	I.2.2.10	I.2.2.11	I.2.2.12a
037.91	024.13	063.65	0	0	ja	ja	ja	ja	087.76	1095	961	134	ja	ja

I.2 Neonatologie						I.3 Infrastruktur							
I.2.2 Pflegerische Versorgung						I.3.1 Lokal. von Entbind.bereich u. neonatolog. IS	I.3.2 Geräteausstattung der neonatologischen Intensivstation						
I.2.2.12b	I.2.2.12c	I.2.2.12d	I.2.2.13	I.2.2.14a	I.2.2.14b	I.3.1	I.3.2.1	I.3.2.2	I.3.2.3	I.3.2.4	I.3.2.5	I.3.2.6	I.3.2.7
1	2	4	ja	ja	ja	ja	ja	ja	ja	ja	ja	ja	ja

I.3 Infrastruktur				I.4 Ärztliche und nicht ärztliche Dienstleistungen							
I.3.2 Geräteausstattung der neonatologischen Intensivstation	I.3.3 Voraussetzungen für eine neonatologische Notfallversorgung außerhalb des eigenen Perinatalzentrums Level 1		I.3.4 Voraussetzungen für eine kinderchirurgische Versorgung	I.4.1 Ärztliche Dienstleistungen							
I.3.2.8	I.3.2.9		I.3.3	I.3.4		I.4.1.1a	I.4.1.1b	I.4.1.2a	I.4.1.2b	I.4.1.3.1	I.4.1.3.2a
ja	ja		ja	ja		ja	eigene Fachabteilung	ja	Kooperationspartner	ja	ja

I.4 Ärztliche und nicht ärztliche Dienstleistungen										
I.4.1 Ärztliche Dienstleistungen								I.4.2 Nicht ärztliche Dienstleistungen		
I.4.1.3.2b	I.4.1.4a	I.4.1.4b	I.4.1.5a	I.4.1.5.b	I.4.1.6a	I.4.1.6b	I.4.1.7a	I.4.1.7b	I.4.2.1a	I.4.2.1b
Kooperationspartner	ja	eigene Fachabteilung	ja	Kooperationspartner	ja	Kooperationspartner	ja	Kooperationspartner	ja	eigene Fachabteilung

I.4 Ärztliche und nicht ärztliche Dienstleistungen						I.5 Qualitätssicherungsverfahren				
I.4.2 Nicht-ärztliche Dienstleistungen				I.4.3 Professionelle psychosoziale Betreuung		I.5.1 Entlassvorbereitung und Überleitung in sozialmedizinische Nachsorge		I.5.2 Überleitung in eine strukturierte entwicklungsneurologische, diagnostische und gegebenenfalls therapeutische Betreuung		I.5.3 Verordnung sozialmedizinischer Nachsorge
I.4.2.2a	I.4.2.2b	I.4.2.3a	I.4.2.3b	I.4.3.1a	I.4.3.1b	I.5.1.1		I.5.2.1		I.5.3
ja	Kooperationspartner	ja	eigene Fachabteilung	ja	eigene Mitarbeiter	ja		ja		ja

I.5 Qualitätssicherungsverfahren				
I.5.4 Teilnahme an speziellen Qualitätssicherungsverfahren			I.5.5 Interdisziplinäre Fallbesprechungen	
I.5.4.1a	I.5.4.1b	I.5.4.2	I.5.5.1	I.5.5.2
ja	NEO-KISS	ja	ja	ja

**Universitätsklinikum Freiburg**

Allgemeine Informationen zur Einrichtung:

<b>IKNR</b>	<b>260832299</b>	
Standortnummer	0	
Versorgungsstufe	1	Erfüllt die ärztliche Leitung / Stellvertretung die vorgegebene(n) Qualifikation(en) gem. QFR-RL?
Ärztliche Leitung Geburtshilfe	PD Dr. Mirjam Kunze	ja
Ärztliche Stellv. der Leitung Geburtshilfe	Dr. Filiz Markfeld-Erol	ja
Ärztliche Leitung Neonatologie	Prof Dr. Roland Hentschel	ja
Ärztliche Stellv. der Leitung Neonatologie	Prof Dr. Hans Fuchs	ja

Standortbezogene Ergebnisse der Strukturabfrage:

I.1 Geburtshilfe											I.2 Neonatologie			
I.1.1 Ärztliche Versorgung				I.1.2 Hebammenhilfliche oder entbindungspflegerische Versorgung							I.2.1 Ärztliche Versorgung			
I.1.1.2	I.1.1.3	I.1.1.4a	I.1.1.4b	I.1.2.1	I.1.2.2	I.1.2.3	I.1.2.4	I.1.2.5	I.1.2.6	I.1.2.7	I.2.1.2	I.2.1.3	I.2.1.4a	I.2.1.4b
ja	ja	ja	ja	ja	ja	ja	ja	ja	ja	ja	ja	ja	ja	ja

I.2 Neonatologie														
I.2.2 Pflegerische Versorgung														
I.2.2.1	I.2.2.2	I.2.2.3	I.2.2.4	I.2.2.5a	I.2.2.5b	I.2.2.6	I.2.2.7	I.2.2.8	I.2.2.9a	I.2.2.9b	I.2.2.9c	I.2.2.10	I.2.2.11	I.2.2.12a
040.50	021.22	052.39	007.22	017.82	ja	ja	nein	nein	073.88	1095	809	246	ja	nein

I.2 Neonatologie						I.3 Infrastruktur							
I.2.2 Pflegerische Versorgung						I.3.1 Lokal. von Entbind.bereich u. neonatolog. IS	I.3.2 Geräteausstattung der neonatologischen Intensivstation						
I.2.2.12b	I.2.2.12c	I.2.2.12d	I.2.2.13	I.2.2.14a	I.2.2.14b	I.3.1	I.3.2.1	I.3.2.2	I.3.2.3	I.3.2.4	I.3.2.5	I.3.2.6	I.3.2.7
			ja	ja	ja	ja	ja	ja	ja	ja	ja	ja	ja



I.3 Infrastruktur				I.4 Ärztliche und nicht ärztliche Dienstleistungen					
I.3.2 Geräteausstattung der neonatologischen Intensivstation	I.3.3 Voraussetzungen für eine neonatologische Notfallversorgung außerhalb des eigenen Perinatalzentrums Level 1		I.3.4 Voraussetzungen für eine kinderchirurgische Versorgung	I.4.1 Ärztliche Dienstleistungen					
I.3.2.8	I.3.2.9	I.3.3	I.3.4	I.4.1.1a	I.4.1.1b	I.4.1.2a	I.4.1.2b	I.4.1.3.1	I.4.1.3.2a
ja	ja	ja	ja	ja	eigene Fachabteilung	ja	Kooperationspartner	ja	ja

I.4 Ärztliche und nicht ärztliche Dienstleistungen										
I.4.1 Ärztliche Dienstleistungen								I.4.2 Nicht ärztliche Dienstleistungen		
I.4.1.3.2b	I.4.1.4a	I.4.1.4b	I.4.1.5a	I.4.1.5.b	I.4.1.6a	I.4.1.6b	I.4.1.7a	I.4.1.7b	I.4.2.1a	I.4.2.1b
eigene Fachabteilung	ja	eigene Fachabteilung	ja	eigene Fachabteilung	ja	eigene Fachabteilung	ja	eigene Fachabteilung	ja	eigene Fachabteilung

I.4 Ärztliche und nicht ärztliche Dienstleistungen						I.5 Qualitätssicherungsverfahren			
I.4.2 Nicht-ärztliche Dienstleistungen				I.4.3 Professionelle psychosoziale Betreuung		I.5.1 Entlassvorbereitung und Überleitung in sozialmedizinische Nachsorge		I.5.2 Überleitung in eine strukturierte entwicklungsneurologische, diagnostische und gegebenenfalls therapeutische Betreuung	I.5.3 Verordnung sozialmedizinischer Nachsorge
I.4.2.2a	I.4.2.2b	I.4.2.3a	I.4.2.3b	I.4.3.1a	I.4.3.1b	I.5.1.1		I.5.2.1	I.5.3
ja	eigene Fachabteilung	ja	eigene Fachabteilung	ja	eigene Mitarbeiter	ja		ja	ja

I.5 Qualitätssicherungsverfahren				
I.5.4 Teilnahme an speziellen Qualitätssicherungsverfahren			I.5.5 Interdisziplinäre Fallbesprechungen	
I.5.4.1a	I.5.4.1b	I.5.4.2	I.5.5.1	I.5.5.2
ja	NEO-KISS	ja	ja	ja

I.2.3 Begründung, falls die Anforderungen an die ärztliche Besetzung und Qualifikation oder die pflegerische Versorgung im Perinatalzentrum Level 1 (Neonatologie) nicht bzw. nicht vollständig erfüllt werden

Art der Anforderung	Begründung der Nichterfüllung	Geplanter Zeitpunkt der Erfüllung
I.2.2.7	Fehlende Verfügbarkeit von Pflegepersonal auf dem Stellenmarkt. Durch Schwangerschaften und Elternzeit fällt ausgebildetes Personal aus.	31.12.2019
I.2.2.8	Fehlende Verfügbarkeit von Pflegepersonal auf dem Stellenmarkt. Durch Schwangerschaften und Elternzeit fällt ausgebildetes Personal aus.	31.12.2019
I.2.2.14A	Fehlende Verfügbarkeit von Pflegepersonal auf dem Stellenmarkt. Durch Schwangerschaften und Elternzeit fällt ausgebildetes Personal aus.	31.12.2019

### Klinikum Dritter Orden München-Nymphenburg

#### Allgemeine Informationen zur Einrichtung:

<b>IKNR</b>	<b>260910192</b>	
Standortnummer	1	
Versorgungsstufe	1	Erfüllt die ärztliche Leitung / Stellvertretung die vorgegebene(n) Qualifikation(en) gem. QFR-RL?
Ärztliche Leitung Geburtshilfe	Dr. Franz Edler von Koch	ja
Ärztliche Stellv. der Leitung Geburtshilfe	Prof. Dr. Barbara Schiessl	ja
Ärztliche Leitung Neonatologie	Prof. Dr. Jochen Peters	ja
Ärztliche Stellv. der Leitung Neonatologie	Dr. Lutz Gantner	ja

#### Standortbezogene Ergebnisse der Strukturabfrage:

I.1 Geburtshilfe											I.2 Neonatologie			
I.1.1 Ärztliche Versorgung				I.1.2 Hebammenhilfliche oder entbindungspflegerische Versorgung							I.2.1 Ärztliche Versorgung			
I.1.1.2	I.1.1.3	I.1.1.4a	I.1.1.4b	I.1.2.1	I.1.2.2	I.1.2.3	I.1.2.4	I.1.2.5	I.1.2.6	I.1.2.7	I.2.1.2	I.2.1.3	I.2.1.4a	I.2.1.4b
ja	ja	ja	ja	ja	ja	ja	ja	ja	ja	ja	ja	ja	ja	ja

I.2 Neonatologie														
I.2.2 Pflegerische Versorgung														
I.2.2.1	I.2.2.2	I.2.2.3	I.2.2.4	I.2.2.5a	I.2.2.5b	I.2.2.6	I.2.2.7	I.2.2.8	I.2.2.9a	I.2.2.9b	I.2.2.9c	I.2.2.10	I.2.2.11	I.2.2.12a
026.65	008.42	0031.7	002.87	010.45	ja	ja	nein	nein	0084.0	1095	920	123	ja	ja

I.2 Neonatologie						I.3 Infrastruktur							
I.2.2 Pflegerische Versorgung						I.3.1 Lokal. von Entbind.bereich u. neonatolog. IS	I.3.2 Geräteausstattung der neonatologischen Intensivstation						
I.2.2.12b	I.2.2.12c	I.2.2.12d	I.2.2.13	I.2.2.14a	I.2.2.14b	I.3.1	I.3.2.1	I.3.2.2	I.3.2.3	I.3.2.4	I.3.2.5	I.3.2.6	I.3.2.7
0002-4	0002-4	0002-4	ja	ja	ja	ja	ja	ja	ja	ja	ja	ja	ja

I.3 Infrastruktur				I.4 Ärztliche und nicht ärztliche Dienstleistungen					
I.3.2 Geräteausstattung der neonatologischen Intensivstation	I.3.3 Voraussetzungen für eine neonatologische Notfallversorgung außerhalb des eigenen Perinatalzentrums Level 1		I.3.4 Voraussetzungen für eine kinderchirurgische Versorgung	I.4.1 Ärztliche Dienstleistungen					
I.3.2.8	I.3.2.9	I.3.3	I.3.4	I.4.1.1a	I.4.1.1b	I.4.1.2a	I.4.1.2b	I.4.1.3.1	I.4.1.3.2a
ja	ja	ja	ja	ja	eigene Fachabteilung	ja	Kooperationspartner	ja	ja

I.4 Ärztliche und nicht ärztliche Dienstleistungen										
I.4.1 Ärztliche Dienstleistungen								I.4.2 Nicht ärztliche Dienstleistungen		
I.4.1.3.2b	I.4.1.4a	I.4.1.4b	I.4.1.5a	I.4.1.5.b	I.4.1.6a	I.4.1.6b	I.4.1.7a	I.4.1.7b	I.4.2.1a	I.4.2.1b
Kooperationspartner	ja	eigene Fachabteilung	ja	eigene Fachabteilung	ja	Kooperationspartner	ja	Kooperationspartner	ja	eigene Fachabteilung

I.4 Ärztliche und nicht ärztliche Dienstleistungen						I.5 Qualitätssicherungsverfahren				
I.4.2 Nicht-ärztliche Dienstleistungen				I.4.3 Professionelle psychosoziale Betreuung		I.5.1 Entlassvorbereitung und Überleitung in sozialmedizinische Nachsorge		I.5.2 Überleitung in eine strukturierte entwicklungsneurologische, diagnostische und gegebenenfalls therapeutische Betreuung		I.5.3 Verordnung sozialmedizinischer Nachsorge
I.4.2.2a	I.4.2.2b	I.4.2.3a	I.4.2.3b	I.4.3.1a	I.4.3.1b	I.5.1.1		I.5.2.1		I.5.3
ja	Kooperationspartner	ja	eigene Fachabteilung	ja	eigene Mitarbeiter	ja		ja		ja

I.5 Qualitätssicherungsverfahren				
I.5.4 Teilnahme an speziellen Qualitätssicherungsverfahren			I.5.5 Interdisziplinäre Fallbesprechungen	
I.5.4.1a	I.5.4.1b	I.5.4.2	I.5.5.1	I.5.5.2
ja	NEO-KISS	ja	ja	ja

I.2.3 Begründung, falls die Anforderungen an die ärztliche Besetzung und Qualifikation oder die pflegerische Versorgung im Perinatalzentrum Level 1 (Neonatologie) nicht bzw. nicht vollständig erfüllt werden

Art der Anforderung	Begründung der Nichterfüllung	Geplanter Zeitpunkt der Erfüllung
I.2.2.14A	Trotz intensiver Bemühungen in der Personalakquise können seit langem freie Planstellen nicht vollständig nachbesetzt werden.	31.12.2019
I.2.2.7	Trotz intensiver Bemühungen in der Personalakquise können seit langem freie Planstellen nicht vollständig nachbesetzt werden.	31.12.2019
I.2.2.8	Trotz intensiver Bemühungen in der Personalakquise können seit langem freie Planstellen nicht vollständig nachbesetzt werden.	31.12.2019

**Klinik Hallerwiese / Cnopfsche Kinderklinik Nürnberg**

Allgemeine Informationen zur Einrichtung:

<b>IKNR</b>	<b>260900338</b>	
Standortnummer	0	
Versorgungsstufe	1	Erfüllt die ärztliche Leitung / Stellvertretung die vorgegebene(n) Qualifikation(en) gem. QFR-RL?
Ärztliche Leitung Geburtshilfe	Prof. Dr. Franz Kainer	ja
Ärztliche Stellv. der Leitung Geburtshilfe	OA Dr. Susanne Rauber	ja
Ärztliche Leitung Neonatologie	Prof. Dr. Michael Schroth	ja
Ärztliche Stellv. der Leitung Neonatologie	OA Dr. Christian Grillhösl	ja

Standortbezogene Ergebnisse der Strukturabfrage:

I.1 Geburtshilfe											I.2 Neonatologie			
I.1.1 Ärztliche Versorgung				I.1.2 Hebammenhilfliche oder entbindungspflegerische Versorgung							I.2.1 Ärztliche Versorgung			
I.1.1.2	I.1.1.3	I.1.1.4a	I.1.1.4b	I.1.2.1	I.1.2.2	I.1.2.3	I.1.2.4	I.1.2.5	I.1.2.6	I.1.2.7	I.2.1.2	I.2.1.3	I.2.1.4a	I.2.1.4b
ja	ja	ja	ja	ja	ja	ja	ja	ja	ja	ja	ja	ja	ja	ja

I.2 Neonatologie														
I.2.2 Pflegerische Versorgung														
I.2.2.1	I.2.2.2	I.2.2.3	I.2.2.4	I.2.2.5a	I.2.2.5b	I.2.2.6	I.2.2.7	I.2.2.8	I.2.2.9a	I.2.2.9b	I.2.2.9c	I.2.2.10	I.2.2.11	I.2.2.12a
041.61	11.729	28.188	5.938	14.271	ja	ja	ja	ja	098.01	1053	1033	1	ja	ja

I.2 Neonatologie						I.3 Infrastruktur							
I.2.2 Pflegerische Versorgung						I.3.1 Lokal. von Entbind.bereich u. neonatolog. IS	I.3.2 Geräteausstattung der neonatologischen Intensivstation						
I.2.2.12b	I.2.2.12c	I.2.2.12d	I.2.2.13	I.2.2.14a	I.2.2.14b	I.3.1	I.3.2.1	I.3.2.2	I.3.2.3	I.3.2.4	I.3.2.5	I.3.2.6	I.3.2.7
1	2	4	ja	ja	ja	ja	ja	ja	ja	ja	ja	ja	ja

I.3 Infrastruktur				I.4 Ärztliche und nicht ärztliche Dienstleistungen							
I.3.2 Geräteausstattung der neonatologischen Intensivstation	I.3.3 Voraussetzungen für eine neonatologische Notfallversorgung außerhalb des eigenen Perinatalzentrums Level 1		I.3.4 Voraussetzungen für eine kinderchirurgische Versorgung	I.4.1 Ärztliche Dienstleistungen							
I.3.2.8	I.3.2.9		I.3.3	I.3.4		I.4.1.1a	I.4.1.1b	I.4.1.2a	I.4.1.2b	I.4.1.3.1	I.4.1.3.2a
ja	ja		ja	ja		ja	eigene Fachabteilung	ja	Kooperationspartner	ja	ja

I.4 Ärztliche und nicht ärztliche Dienstleistungen										
I.4.1 Ärztliche Dienstleistungen								I.4.2 Nicht ärztliche Dienstleistungen		
I.4.1.3.2b	I.4.1.4a	I.4.1.4b	I.4.1.5a	I.4.1.5.b	I.4.1.6a	I.4.1.6b	I.4.1.7a	I.4.1.7b	I.4.2.1a	I.4.2.1b
Kooperationspartner	ja	Kooperationspartner	ja	eigene Fachabteilung	ja	Kooperationspartner	ja	Kooperationspartner	ja	eigene Fachabteilung

I.4 Ärztliche und nicht ärztliche Dienstleistungen						I.5 Qualitätssicherungsverfahren				
I.4.2 Nicht-ärztliche Dienstleistungen				I.4.3 Professionelle psychosoziale Betreuung		I.5.1 Entlassvorbereitung und Überleitung in sozialmedizinische Nachsorge		I.5.2 Überleitung in eine strukturierte entwicklungsneurologische, diagnostische und gegebenenfalls therapeutische Betreuung		I.5.3 Verordnung sozialmedizinischer Nachsorge
I.4.2.2a	I.4.2.2b	I.4.2.3a	I.4.2.3b	I.4.3.1a	I.4.3.1b	I.5.1.1		I.5.2.1		I.5.3
ja	Kooperationspartner	ja	eigene Fachabteilung	ja	eigene Mitarbeiter	ja		ja		ja

I.5 Qualitätssicherungsverfahren				
I.5.4 Teilnahme an speziellen Qualitätssicherungsverfahren			I.5.5 Interdisziplinäre Fallbesprechungen	
I.5.4.1a	I.5.4.1b	I.5.4.2	I.5.5.1	I.5.5.2
ja	NEO-KISS	ja	ja	ja

I.2.3 Begründung, falls die Anforderungen an die ärztliche Besetzung und Qualifikation oder die pflegerische Versorgung im Perinatalzentrum Level 1 (Neonatologie) nicht bzw. nicht vollständig erfüllt werden

Art der Anforderung	Begründung der Nichterfüllung	Geplanter Zeitpunkt der Erfüllung
I.2.2.14A	Vorsorgliche Anzeige im Dezember 2016 jedoch wurden -im Nachhinein gesehen- alle Vorgaben erfüllt.	01.01.2017



**Universitätsklinikum Ulm**

Allgemeine Informationen zur Einrichtung:

<b>IKNR</b>	<b>260840200</b>	
Standortnummer	0	
Versorgungsstufe	1	Erfüllt die ärztliche Leitung / Stellvertretung die vorgegebene(n) Qualifikation(en) gem. QFR-RL?
Ärztliche Leitung Geburtshilfe	PD Dr. Frank Reister	ja
Ärztliche Stellv. der Leitung Geburtshilfe	Prof. Dr. Wolfgang Janni	ja
Ärztliche Leitung Neonatologie	Dr. Wolfgang Lindner	ja
Ärztliche Stellv. der Leitung Neonatologie	Dr. Jochen Essers	ja

Standortbezogene Ergebnisse der Strukturabfrage:

I.1 Geburtshilfe											I.2 Neonatologie			
I.1.1 Ärztliche Versorgung				I.1.2 Hebammenhilfliche oder entbindungspflegerische Versorgung							I.2.1 Ärztliche Versorgung			
I.1.1.2	I.1.1.3	I.1.1.4a	I.1.1.4b	I.1.2.1	I.1.2.2	I.1.2.3	I.1.2.4	I.1.2.5	I.1.2.6	I.1.2.7	I.2.1.2	I.2.1.3	I.2.1.4a	I.2.1.4b
ja	ja	ja	ja	ja	ja	ja	ja	ja	ja	ja	ja	ja	ja	ja

I.2 Neonatologie														
I.2.2 Pflegerische Versorgung														
I.2.2.1	I.2.2.2	I.2.2.3	I.2.2.4	I.2.2.5a	I.2.2.5b	I.2.2.6	I.2.2.7	I.2.2.8	I.2.2.9a	I.2.2.9b	I.2.2.9c	I.2.2.10	I.2.2.11	I.2.2.12a
050.31	023.85	047.41	004.10	008.15	ja	ja	nein	ja	084.38	1095	924	22	ja	ja

I.2 Neonatologie						I.3 Infrastruktur							
I.2.2 Pflegerische Versorgung						I.3.1 Lokal. von Entbind.bereich u. neonatolog. IS	I.3.2 Geräteausstattung der neonatologischen Intensivstation						
I.2.2.12b	I.2.2.12c	I.2.2.12d	I.2.2.13	I.2.2.14a	I.2.2.14b	I.3.1	I.3.2.1	I.3.2.2	I.3.2.3	I.3.2.4	I.3.2.5	I.3.2.6	I.3.2.7
1	2	4	ja	ja	ja	ja	ja	ja	ja	ja	ja	ja	ja

I.3 Infrastruktur				I.4 Ärztliche und nicht ärztliche Dienstleistungen					
I.3.2 Geräteausstattung der neonatologischen Intensivstation	I.3.3 Voraussetzungen für eine neonatologische Notfallversorgung außerhalb des eigenen Perinatalzentrums Level 1		I.3.4 Voraussetzungen für eine kinderchirurgische Versorgung	I.4.1 Ärztliche Dienstleistungen					
I.3.2.8	I.3.2.9	I.3.3	I.3.4	I.4.1.1a	I.4.1.1b	I.4.1.2a	I.4.1.2b	I.4.1.3.1	I.4.1.3.2a
ja	ja	ja	ja	ja	eigene Fachabteilung	ja	eigene Fachabteilung	ja	ja

I.4 Ärztliche und nicht ärztliche Dienstleistungen										
I.4.1 Ärztliche Dienstleistungen								I.4.2 Nicht ärztliche Dienstleistungen		
I.4.1.3.2b	I.4.1.4a	I.4.1.4b	I.4.1.5a	I.4.1.5.b	I.4.1.6a	I.4.1.6b	I.4.1.7a	I.4.1.7b	I.4.2.1a	I.4.2.1b
eigene Fachabteilung	ja	eigene Fachabteilung	ja	eigene Fachabteilung	ja	eigene Fachabteilung	ja	eigene Fachabteilung	ja	eigene Fachabteilung

I.4 Ärztliche und nicht ärztliche Dienstleistungen						I.5 Qualitätssicherungsverfahren				
I.4.2 Nicht-ärztliche Dienstleistungen				I.4.3 Professionelle psychosoziale Betreuung		I.5.1 Entlassvorbereitung und Überleitung in sozialmedizinische Nachsorge		I.5.2 Überleitung in eine strukturierte entwicklungsneurologische, diagnostische und gegebenenfalls therapeutische Betreuung		I.5.3 Verordnung sozialmedizinischer Nachsorge
I.4.2.2a	I.4.2.2b	I.4.2.3a	I.4.2.3b	I.4.3.1a	I.4.3.1b	I.5.1.1		I.5.2.1		I.5.3
ja	eigene Fachabteilung	nein	eigene Fachabteilung	ja	eigene Mitarbeiter	ja		ja		ja

I.5 Qualitätssicherungsverfahren				
I.5.4 Teilnahme an speziellen Qualitätssicherungsverfahren			I.5.5 Interdisziplinäre Fallbesprechungen	
I.5.4.1a	I.5.4.1b	I.5.4.2	I.5.5.1	I.5.5.2
ja	NEO-KISS	ja	ja	ja

I.2.3 Begründung, falls die Anforderungen an die ärztliche Besetzung und Qualifikation oder die pflegerische Versorgung im Perinatalzentrum Level 1 (Neonatologie) nicht bzw. nicht vollständig erfüllt werden

Art der Anforderung	Begründung der Nichterfüllung	Geplanter Zeitpunkt der Erfüllung
I.2.2.7	Die Einstellung weiterer GKIKP ist aufgrund des leeren Arbeitsmarktes schwierig	31.12.2019
I.2.2.14A	Die Einstellung weiterer GKIKP ist aufgrund des leeren Arbeitsmarktes schwierig	31.12.2019

I.4.4 Begründung, falls die Anforderungen an die Dienstleistungen bzw. Konsiliardienste im Perinatalzentrum Level 1 nicht bzw. nicht vollständig erfüllt werden

Art der Anforderung	Begründung der Nichterfüllung	Geplanter Zeitpunkt der Erfüllung
I.4.2.3A"	Aufgrund nicht besetzter (aber vorhandener) RTA-Stellen ist derzeit nur eine Rufbereitschaft möglich	01.10.2019

**ORTENAU KLINIKUM Offenburg-Kehl**

Allgemeine Informationen zur Einrichtung:

<b>IKNR</b>	<b>260833531</b>	
Standortnummer	0	
Versorgungsstufe	1	Erfüllt die ärztliche Leitung / Stellvertretung die vorgegebene(n) Qualifikation(en) gem. QFR-RL?
Ärztliche Leitung Geburtshilfe	Dr. Andreas Brandt	ja
Ärztliche Stellv. der Leitung Geburtshilfe	Frank Madundo	ja
Ärztliche Leitung Neonatologie	Dr. Stefan Stuhmann	ja
Ärztliche Stellv. der Leitung Neonatologie	Dr. Moritz Rohrbach	ja

Standortbezogene Ergebnisse der Strukturabfrage:

I.1 Geburtshilfe											I.2 Neonatologie			
I.1.1 Ärztliche Versorgung				I.1.2 Hebammenhilfliche oder entbindungspflegerische Versorgung							I.2.1 Ärztliche Versorgung			
I.1.1.2	I.1.1.3	I.1.1.4a	I.1.1.4b	I.1.2.1	I.1.2.2	I.1.2.3	I.1.2.4	I.1.2.5	I.1.2.6	I.1.2.7	I.2.1.2	I.2.1.3	I.2.1.4a	I.2.1.4b
ja	ja	ja	ja	ja	ja	ja	ja	ja	ja	ja	ja	ja	ja	ja

I.2 Neonatologie														
I.2.2 Pflegerische Versorgung														
I.2.2.1	I.2.2.2	I.2.2.3	I.2.2.4	I.2.2.5a	I.2.2.5b	I.2.2.6	I.2.2.7	I.2.2.8	I.2.2.9a	I.2.2.9b	I.2.2.9c	I.2.2.10	I.2.2.11	I.2.2.12a
037.07	012.43	033.53	010.77	029.05	ja	ja	ja	ja	099.52	838	874	2	ja	ja

I.2 Neonatologie						I.3 Infrastruktur							
I.2.2 Pflegerische Versorgung						I.3.1 Lokal. von Entbind.bereich u. neonatolog. IS	I.3.2 Geräteausstattung der neonatologischen Intensivstation						
I.2.2.12b	I.2.2.12c	I.2.2.12d	I.2.2.13	I.2.2.14a	I.2.2.14b	I.3.1	I.3.2.1	I.3.2.2	I.3.2.3	I.3.2.4	I.3.2.5	I.3.2.6	I.3.2.7
1	2	4	ja	nein	keine Angabe notwendig	ja	ja	ja	ja	ja	ja	ja	ja

I.3 Infrastruktur				I.4 Ärztliche und nicht ärztliche Dienstleistungen					
I.3.2 Geräteausstattung der neonatologischen Intensivstation	I.3.3 Voraussetzungen für eine neonatologische Notfallversorgung außerhalb des eigenen Perinatalzentrums Level 1		I.3.4 Voraussetzungen für eine kinderchirurgische Versorgung	I.4.1 Ärztliche Dienstleistungen					
I.3.2.8	I.3.2.9	I.3.3	I.3.4	I.4.1.1a	I.4.1.1b	I.4.1.2a	I.4.1.2b	I.4.1.3.1	I.4.1.3.2a
ja	ja	ja	ja	ja	Kooperationspartner	ja	beides	ja	ja

I.4 Ärztliche und nicht ärztliche Dienstleistungen										
I.4.1 Ärztliche Dienstleistungen								I.4.2 Nicht ärztliche Dienstleistungen		
I.4.1.3.2b	I.4.1.4a	I.4.1.4b	I.4.1.5a	I.4.1.5.b	I.4.1.6a	I.4.1.6b	I.4.1.7a	I.4.1.7b	I.4.2.1a	I.4.2.1b
eigene Fachabteilung	ja	eigene Fachabteilung	ja	Kooperationspartner	ja	eigene Fachabteilung	ja	Kooperationspartner	ja	eigene Fachabteilung

I.4 Ärztliche und nicht ärztliche Dienstleistungen						I.5 Qualitätssicherungsverfahren				
I.4.2 Nicht-ärztliche Dienstleistungen				I.4.3 Professionelle psychosoziale Betreuung		I.5.1 Entlassvorbereitung und Überleitung in sozialmedizinische Nachsorge		I.5.2 Überleitung in eine strukturierte entwicklungsneurologische, diagnostische und gegebenenfalls therapeutische Betreuung		I.5.3 Verordnung sozialmedizinischer Nachsorge
I.4.2.2a	I.4.2.2b	I.4.2.3a	I.4.2.3b	I.4.3.1a	I.4.3.1b	I.5.1.1		I.5.2.1		I.5.3
ja	eigene Fachabteilung	ja	eigene Fachabteilung	ja	eigene Mitarbeiter	ja		nein		nein

I.5 Qualitätssicherungsverfahren				
I.5.4 Teilnahme an speziellen Qualitätssicherungsverfahren			I.5.5 Interdisziplinäre Fallbesprechungen	
I.5.4.1a	I.5.4.1b	I.5.4.2	I.5.5.1	I.5.5.2
ja	NEO-KISS	ja	ja	ja

I.5.6 Begründung, falls die Anforderungen an die Qualitätssicherungsverfahren im Perinatalzentrum Level 1 nicht bzw. nicht vollständig erfüllt werden

Art der Anforderung	Begründung der Nichterfüllung	Geplanter Zeitpunkt der Erfüllung
I.5.2	Kooperationsvereinbarung zur Leistungserbringung in Arbeit	30.06.2019
I.5.3	Kooperationsvereinbarung zur Leistungserbringung in Arbeit	30.06.2019

**St. Elisabethen-Krankenhaus gGmbH Loerrach**

Allgemeine Informationen zur Einrichtung:

<b>IKNR</b>	<b>260831620</b>	
Standortnummer	1	
Versorgungsstufe	1	Erfüllt die ärztliche Leitung / Stellvertretung die vorgegebene(n) Qualifikation(en) gem. QFR-RL?
Ärztliche Leitung Geburtshilfe	Dr. Kurt Bischofberger	ja
Ärztliche Stellv. der Leitung Geburtshilfe	Miriam Beck	ja
Ärztliche Leitung Neonatologie	Prof. Dr. Hubert Fahnenstich	ja
Ärztliche Stellv. der Leitung Neonatologie	Dr. Michael Fedorcak	ja

Standortbezogene Ergebnisse der Strukturabfrage:

I.1 Geburtshilfe											I.2 Neonatologie			
I.1.1 Ärztliche Versorgung				I.1.2 Hebammenhilfliche oder entbindungspflegerische Versorgung							I.2.1 Ärztliche Versorgung			
I.1.1.2	I.1.1.3	I.1.1.4a	I.1.1.4b	I.1.2.1	I.1.2.2	I.1.2.3	I.1.2.4	I.1.2.5	I.1.2.6	I.1.2.7	I.2.1.2	I.2.1.3	I.2.1.4a	I.2.1.4b
ja	ja	ja	ja	ja	ja	ja	ja	ja	ja	ja	ja	ja	ja	ja

I.2 Neonatologie														
I.2.2 Pflegerische Versorgung														
I.2.2.1	I.2.2.2	I.2.2.3	I.2.2.4	I.2.2.5a	I.2.2.5b	I.2.2.6	I.2.2.7	I.2.2.8	I.2.2.9a	I.2.2.9b	I.2.2.9c	I.2.2.10	I.2.2.11	I.2.2.12a
027.84	0005.7	020.47	016.30	058.55	ja	ja	nein	nein	083.28	975	812	129	ja	ja

I.2 Neonatologie						I.3 Infrastruktur							
I.2.2 Pflegerische Versorgung						I.3.1 Lokal. von Entbind.bereich u. neonatolog. IS	I.3.2 Geräteausstattung der neonatologischen Intensivstation						
I.2.2.12b	I.2.2.12c	I.2.2.12d	I.2.2.13	I.2.2.14a	I.2.2.14b	I.3.1	I.3.2.1	I.3.2.2	I.3.2.3	I.3.2.4	I.3.2.5	I.3.2.6	I.3.2.7
1	2	4	ja	ja	ja	ja	ja	ja	ja	ja	ja	ja	ja

I.3 Infrastruktur				I.4 Ärztliche und nicht ärztliche Dienstleistungen							
I.3.2 Geräteausstattung der neonatologischen Intensivstation	I.3.3 Voraussetzungen für eine neonatologische Notfallversorgung außerhalb des eigenen Perinatalzentrums Level 1		I.3.4 Voraussetzungen für eine kinderchirurgische Versorgung	I.4.1 Ärztliche Dienstleistungen							
I.3.2.8	I.3.2.9		I.3.3	I.3.4		I.4.1.1a	I.4.1.1b	I.4.1.2a	I.4.1.2b	I.4.1.3.1	I.4.1.3.2a
ja	ja		ja	ja		ja	eigene Fachabteilung	ja	eigene Fachabteilung	ja	ja

I.4 Ärztliche und nicht ärztliche Dienstleistungen										
I.4.1 Ärztliche Dienstleistungen								I.4.2 Nicht ärztliche Dienstleistungen		
I.4.1.3.2b	I.4.1.4a	I.4.1.4b	I.4.1.5a	I.4.1.5.b	I.4.1.6a	I.4.1.6b	I.4.1.7a	I.4.1.7b	I.4.2.1a	I.4.2.1b
Kooperationspartner	ja	eigene Fachabteilung	ja	eigene Fachabteilung	ja	Kooperationspartner	ja	Kooperationspartner	ja	Kooperationspartner

I.4 Ärztliche und nicht ärztliche Dienstleistungen						I.5 Qualitätssicherungsverfahren				
I.4.2 Nicht-ärztliche Dienstleistungen				I.4.3 Professionelle psychosoziale Betreuung		I.5.1 Entlassvorbereitung und Überleitung in sozialmedizinische Nachsorge		I.5.2 Überleitung in eine strukturierte entwicklungsneurologische, diagnostische und gegebenenfalls therapeutische Betreuung		I.5.3 Verordnung sozialmedizinischer Nachsorge
I.4.2.2a	I.4.2.2b	I.4.2.3a	I.4.2.3b	I.4.3.1a	I.4.3.1b	I.5.1.1		I.5.2.1		I.5.3
ja	Kooperationspartner	ja	eigene Fachabteilung	ja	eigene Mitarbeiter	ja		ja		ja

I.5 Qualitätssicherungsverfahren				
I.5.4 Teilnahme an speziellen Qualitätssicherungsverfahren			I.5.5 Interdisziplinäre Fallbesprechungen	
I.5.4.1a	I.5.4.1b	I.5.4.2	I.5.5.1	I.5.5.2
ja	NEO-KISS	ja	ja	ja



I.2.3 Begründung, falls die Anforderungen an die ärztliche Besetzung und Qualifikation oder die pflegerische Versorgung im Perinatalzentrum Level 1 (Neonatologie) nicht bzw. nicht vollständig erfüllt werden

Art der Anforderung	Begründung der Nichterfüllung	Geplanter Zeitpunkt der Erfüllung
I.2.2.7	Krankheit / Schwangerschaft	01.01.2020
I.2.2.8	Krankheit / Schwangerschaft	01.01.2020
I.2.2.14A	Krankheit / Schwangerschaft	01.01.2020

**Hegau-Bodensee-Klinikum Singen**

Allgemeine Informationen zur Einrichtung:

<b>IKNR</b>	<b>260831551</b>		
Standortnummer	1		
Versorgungsstufe	1	Erfüllt die ärztliche Leitung / Stellvertretung die vorgegebene(n) Qualifikation(en) gem. QFR-RL?	
Ärztliche Leitung Geburtshilfe	Dr. Wolfram Lucke	ja	
Ärztliche Stellv. der Leitung Geburtshilfe	Dr. Sophia Bikadorov	ja	
Ärztliche Leitung Neonatologie	Prof. Dr. Andreas Trotter	ja	
Ärztliche Stellv. der Leitung Neonatologie	Dr. Dietrich Klauwer	ja	

Standortbezogene Ergebnisse der Strukturabfrage:

<b>I.1 Geburtshilfe</b>											<b>I.2 Neonatologie</b>			
<b>I.1.1 Ärztliche Versorgung</b>				<b>I.1.2 Hebammenhilfliche oder entbindungspflegerische Versorgung</b>							<b>I.2.1 Ärztliche Versorgung</b>			
I.1.1.2	I.1.1.3	I.1.1.4a	I.1.1.4b	I.1.2.1	I.1.2.2	I.1.2.3	I.1.2.4	I.1.2.5	I.1.2.6	I.1.2.7	I.2.1.2	I.2.1.3	I.2.1.4a	I.2.1.4b
ja	ja	ja	ja	ja	ja	ja	ja	ja	ja	ja	ja	ja	ja	ja

<b>I.2 Neonatologie</b>														
<b>I.2.2 Pflegerische Versorgung</b>														
I.2.2.1	I.2.2.2	I.2.2.3	I.2.2.4	I.2.2.5a	I.2.2.5b	I.2.2.6	I.2.2.7	I.2.2.8	I.2.2.9a	I.2.2.9b	I.2.2.9c	I.2.2.10	I.2.2.11	I.2.2.12a
0021.6	006.25	0028.9	006.18	0028.6	ja	ja	nein	nein	0084.4	1034	873	119	ja	ja

<b>I.2 Neonatologie</b>						<b>I.3 Infrastruktur</b>							
<b>I.2.2 Pflegerische Versorgung</b>						<b>I.3.1 Lokal. von Entbind.bereich u. neonatolog. IS</b>	<b>I.3.2 Geräteausstattung der neonatologischen Intensivstation</b>						
I.2.2.12b	I.2.2.12c	I.2.2.12d	I.2.2.13	I.2.2.14a	I.2.2.14b	I.3.1	I.3.2.1	I.3.2.2	I.3.2.3	I.3.2.4	I.3.2.5	I.3.2.6	I.3.2.7
2	4	6	ja	ja	ja	ja	ja	ja	ja	ja	ja	ja	ja

I.3 Infrastruktur				I.4 Ärztliche und nicht ärztliche Dienstleistungen					
I.3.2 Geräteausstattung der neonatologischen Intensivstation	I.3.3 Voraussetzungen für eine neonatologische Notfallversorgung außerhalb des eigenen Perinatalzentrums Level 1		I.3.4 Voraussetzungen für eine kinderchirurgische Versorgung	I.4.1 Ärztliche Dienstleistungen					
I.3.2.8	I.3.2.9	I.3.3	I.3.4	I.4.1.1a	I.4.1.1b	I.4.1.2a	I.4.1.2b	I.4.1.3.1	I.4.1.3.2a
ja	ja	ja	ja	ja	eigene Fachabteilung	ja	beides	ja	ja

I.4 Ärztliche und nicht ärztliche Dienstleistungen										
I.4.1 Ärztliche Dienstleistungen								I.4.2 Nicht ärztliche Dienstleistungen		
I.4.1.3.2b	I.4.1.4a	I.4.1.4b	I.4.1.5a	I.4.1.5.b	I.4.1.6a	I.4.1.6b	I.4.1.7a	I.4.1.7b	I.4.2.1a	I.4.2.1b
Kooperationspartner	ja	eigene Fachabteilung	ja	eigene Fachabteilung	ja	Kooperationspartner	ja	Kooperationspartner	ja	eigene Fachabteilung

I.4 Ärztliche und nicht ärztliche Dienstleistungen						I.5 Qualitätssicherungsverfahren			
I.4.2 Nicht-ärztliche Dienstleistungen				I.4.3 Professionelle psychosoziale Betreuung		I.5.1 Entlassvorbereitung und Überleitung in sozialmedizinische Nachsorge		I.5.2 Überleitung in eine strukturierte entwicklungsneurologische, diagnostische und gegebenenfalls therapeutische Betreuung	I.5.3 Verordnung sozialmedizinischer Nachsorge
I.4.2.2a	I.4.2.2b	I.4.2.3a	I.4.2.3b	I.4.3.1a	I.4.3.1b	I.5.1.1		I.5.2.1	I.5.3
ja	eigene Fachabteilung	ja	eigene Fachabteilung	ja	eigene Mitarbeiter	ja		ja	ja

I.5 Qualitätssicherungsverfahren				
I.5.4 Teilnahme an speziellen Qualitätssicherungsverfahren			I.5.5 Interdisziplinäre Fallbesprechungen	
I.5.4.1a	I.5.4.1b	I.5.4.2	I.5.5.1	I.5.5.2
ja	NEO-KISS	ja	ja	nein

I.2.3 Begründung, falls die Anforderungen an die ärztliche Besetzung und Qualifikation oder die pflegerische Versorgung im Perinatalzentrum Level 1 (Neonatologie) nicht bzw. nicht vollständig erfüllt werden

Art der Anforderung	Begründung der Nichterfüllung	Geplanter Zeitpunkt der Erfüllung
I.2.2.7	zu wenig verfügbare Pflegekräfte, geplanter Zeitpunkt der Erfüllung gründet auf eine Schätzung von GKind aus 2016	30.09.2022
I.2.2.8	zu wenig verfügbare Pflegekräfte, geplanter Zeitpunkt der Erfüllung gründet auf eine Schätzung von GKind aus 2016	30.09.2022
I.2.2.14A	zu wenig verfügbare Pflegekräfte, geplanter Zeitpunkt der Erfüllung gründet auf eine Schätzung von GKind aus 2016	30.09.2022

I.5.6 Begründung, falls die Anforderungen an die Qualitätssicherungsverfahren im Perinatalzentrum Level 1 nicht bzw. nicht vollständig erfüllt werden

Art der Anforderung	Begründung der Nichterfüllung	Geplanter Zeitpunkt der Erfüllung
I.5.5.2	Dokumentation erfolgt aus Praktikabilitätsgründen in separatem Ordner, in der Patientenakte wird dies mit einem Stempel vermerkt. Änderung geplant nach Einführung der papierlosen Patientenakte	31.12.2021

**Klinikum Aschaffenburg-Alzenau**

Allgemeine Informationen zur Einrichtung:

<b>IKNR</b>	<b>260900134</b>		
Standortnummer	1		
Versorgungsstufe	1	Erfüllt die ärztliche Leitung / Stellvertretung die vorgegebene(n) Qualifikation(en) gem. QFR-RL?	
Ärztliche Leitung Geburtshilfe	PD Dr. Michael Schrauder	ja	
Ärztliche Stellv. der Leitung Geburtshilfe	Barbara Niesigk	ja	
Ärztliche Leitung Neonatologie	Dr. Christian Wieg	ja	
Ärztliche Stellv. der Leitung Neonatologie	Oliver Stangl	ja	

Standortbezogene Ergebnisse der Strukturabfrage:

I.1 Geburtshilfe											I.2 Neonatologie			
I.1.1 Ärztliche Versorgung				I.1.2 Hebammenhilfliche oder entbindungspflegerische Versorgung							I.2.1 Ärztliche Versorgung			
I.1.1.2	I.1.1.3	I.1.1.4a	I.1.1.4b	I.1.2.1	I.1.2.2	I.1.2.3	I.1.2.4	I.1.2.5	I.1.2.6	I.1.2.7	I.2.1.2	I.2.1.3	I.2.1.4a	I.2.1.4b
ja	ja	ja	ja	ja	ja	ja	ja	ja	ja	ja	ja	ja	ja	ja

I.2 Neonatologie														
I.2.2 Pflegerische Versorgung														
I.2.2.1	I.2.2.2	I.2.2.3	I.2.2.4	I.2.2.5a	I.2.2.5b	I.2.2.6	I.2.2.7	I.2.2.8	I.2.2.9a	I.2.2.9b	I.2.2.9c	I.2.2.10	I.2.2.11	I.2.2.12a
038.25	014.70	0038.4	012.85	0033.6	ja	ja	nein	nein	090.96	1095	996	76	ja	ja

I.2 Neonatologie						I.3 Infrastruktur							
I.2.2 Pflegerische Versorgung						I.3.1 Lokal. von Entbind.bereich u. neonatolog. IS	I.3.2 Geräteausstattung der neonatologischen Intensivstation						
I.2.2.12b	I.2.2.12c	I.2.2.12d	I.2.2.13	I.2.2.14a	I.2.2.14b	I.3.1	I.3.2.1	I.3.2.2	I.3.2.3	I.3.2.4	I.3.2.5	I.3.2.6	I.3.2.7
1	2	6	ja	ja	ja	ja	ja	ja	ja	ja	ja	ja	ja

I.3 Infrastruktur				I.4 Ärztliche und nicht ärztliche Dienstleistungen					
I.3.2 Geräteausstattung der neonatologischen Intensivstation	I.3.3 Voraussetzungen für eine neonatologische Notfallversorgung außerhalb des eigenen Perinatalzentrums Level 1		I.3.4 Voraussetzungen für eine kinderchirurgische Versorgung	I.4.1 Ärztliche Dienstleistungen					
I.3.2.8	I.3.2.9	I.3.3	I.3.4	I.4.1.1a	I.4.1.1b	I.4.1.2a	I.4.1.2b	I.4.1.3.1	I.4.1.3.2a
ja	ja	ja	ja	ja	Kooperationspartner	ja	eigene Fachabteilung	ja	ja

I.4 Ärztliche und nicht ärztliche Dienstleistungen										
I.4.1 Ärztliche Dienstleistungen								I.4.2 Nicht ärztliche Dienstleistungen		
I.4.1.3.2b	I.4.1.4a	I.4.1.4b	I.4.1.5a	I.4.1.5.b	I.4.1.6a	I.4.1.6b	I.4.1.7a	I.4.1.7b	I.4.2.1a	I.4.2.1b
eigene Fachabteilung	ja	eigene Fachabteilung	ja	eigene Fachabteilung	ja	Kooperationspartner	ja	Kooperationspartner	ja	eigene Fachabteilung

I.4 Ärztliche und nicht ärztliche Dienstleistungen						I.5 Qualitätssicherungsverfahren				
I.4.2 Nicht-ärztliche Dienstleistungen				I.4.3 Professionelle psychosoziale Betreuung		I.5.1 Entlassvorbereitung und Überleitung in sozialmedizinische Nachsorge	I.5.2 Überleitung in eine strukturierte entwicklungsneurologische, diagnostische und gegebenenfalls therapeutische Betreuung		I.5.3 Verordnung sozialmedizinischer Nachsorge	
I.4.2.2a	I.4.2.2b	I.4.2.3a	I.4.2.3b	I.4.3.1a	I.4.3.1b	I.5.1.1	I.5.2.1		I.5.3	
ja	eigene Fachabteilung	ja	eigene Fachabteilung	ja	eigene Mitarbeiter	ja	ja		ja	

I.5 Qualitätssicherungsverfahren				
I.5.4 Teilnahme an speziellen Qualitätssicherungsverfahren			I.5.5 Interdisziplinäre Fallbesprechungen	
I.5.4.1a	I.5.4.1b	I.5.4.2	I.5.5.1	I.5.5.2
ja	NEO-KISS	ja	ja	ja

I.2.3 Begründung, falls die Anforderungen an die ärztliche Besetzung und Qualifikation oder die pflegerische Versorgung im Perinatalzentrum Level 1 (Neonatologie) nicht bzw. nicht vollständig erfüllt werden

Art der Anforderung	Begründung der Nichterfüllung	Geplanter Zeitpunkt der Erfüllung
I.2.2.7	Überbelegung, ungepl. Personalausfälle, Personalmangel, ungepl. Zugänge, ungepl. Mehrlingszugänge, klin. Verschlechterung	01.01.2019
I.2.2.8	Überbelegung, ungepl. Personalausfälle, Personalmangel, ungepl. Zugänge, ungepl. Mehrlingszugänge, klin. Verschlechterung	01.01.2019
I.2.2.14A	Überbelegung, ungepl. Personalausfälle, Personalmangel, ungepl. Zugänge, ungepl. Mehrlingszugänge, klin. Verschlechterung	01.01.2019

**ROMED KLINIKUM ROSENHEIM**

Allgemeine Informationen zur Einrichtung:

<b>IKNR</b>	<b>260910637</b>	
Standortnummer	1	
Versorgungsstufe	1	Erfüllt die ärztliche Leitung / Stellvertretung die vorgegebene(n) Qualifikation(en) gem. QFR-RL?
Ärztliche Leitung Geburtshilfe	Priv. Doz. Dr. med. Tamme Goecke	ja
Ärztliche Stellv. der Leitung Geburtshilfe	Priv. Doz. Dr. med. Andreas Schnelzer	ja
Ärztliche Leitung Neonatologie	Dr. Torsten Uhlig	ja
Ärztliche Stellv. der Leitung Neonatologie	Dr. Wolfgang John	ja

Standortbezogene Ergebnisse der Strukturabfrage:

I.1 Geburtshilfe											I.2 Neonatologie			
I.1.1 Ärztliche Versorgung				I.1.2 Hebammenhilfliche oder entbindungspflegerische Versorgung							I.2.1 Ärztliche Versorgung			
I.1.1.2	I.1.1.3	I.1.1.4a	I.1.1.4b	I.1.2.1	I.1.2.2	I.1.2.3	I.1.2.4	I.1.2.5	I.1.2.6	I.1.2.7	I.2.1.2	I.2.1.3	I.2.1.4a	I.2.1.4b
ja	ja	ja	nein	ja	ja	ja	ja	ja	ja	ja	ja	ja	ja	ja

I.2 Neonatologie														
I.2.2 Pflegerische Versorgung														
I.2.2.1	I.2.2.2	I.2.2.3	I.2.2.4	I.2.2.5a	I.2.2.5b	I.2.2.6	I.2.2.7	I.2.2.8	I.2.2.9a	I.2.2.9b	I.2.2.9c	I.2.2.10	I.2.2.11	I.2.2.12a
0020.9	0006.4	0030.6	0005.0	0024.1	ja	nein	nein	nein	81	987	885	30	nein	ja

I.2 Neonatologie						I.3 Infrastruktur							
I.2.2 Pflegerische Versorgung						I.3.1 Lokal. von Entbind.bereich u. neonatolog. IS	I.3.2 Geräteausstattung der neonatologischen Intensivstation						
I.2.2.12b	I.2.2.12c	I.2.2.12d	I.2.2.13	I.2.2.14a	I.2.2.14b	I.3.1	I.3.2.1	I.3.2.2	I.3.2.3	I.3.2.4	I.3.2.5	I.3.2.6	I.3.2.7
0001:2	0001:4	0001:5	ja	ja	ja	ja	ja	ja	ja	ja	ja	ja	ja



I.3 Infrastruktur				I.4 Ärztliche und nicht ärztliche Dienstleistungen							
I.3.2 Geräteausstattung der neonatologischen Intensivstation	I.3.3 Voraussetzungen für eine neonatologische Notfallversorgung außerhalb des eigenen Perinatalzentrums Level 1		I.3.4 Voraussetzungen für eine kinderchirurgische Versorgung	I.4.1 Ärztliche Dienstleistungen							
I.3.2.8	I.3.2.9		I.3.3	I.3.4		I.4.1.1a	I.4.1.1b	I.4.1.2a	I.4.1.2b	I.4.1.3.1	I.4.1.3.2a
ja	ja		ja	ja		ja	Kooperationspartner	ja	eigene Fachabteilung	ja	ja

I.4 Ärztliche und nicht ärztliche Dienstleistungen										
I.4.1 Ärztliche Dienstleistungen								I.4.2 Nicht ärztliche Dienstleistungen		
I.4.1.3.2b	I.4.1.4a	I.4.1.4b	I.4.1.5a	I.4.1.5.b	I.4.1.6a	I.4.1.6b	I.4.1.7a	I.4.1.7b	I.4.2.1a	I.4.2.1b
Kooperationspartner	ja	eigene Fachabteilung	ja	eigene Fachabteilung	ja	Kooperationspartner	ja	Kooperationspartner	ja	Kooperationspartner

I.4 Ärztliche und nicht ärztliche Dienstleistungen						I.5 Qualitätssicherungsverfahren				
I.4.2 Nicht-ärztliche Dienstleistungen				I.4.3 Professionelle psychosoziale Betreuung		I.5.1 Entlassvorbereitung und Überleitung in sozialmedizinische Nachsorge		I.5.2 Überleitung in eine strukturierte entwicklungsneurologische, diagnostische und gegebenenfalls therapeutische Betreuung		I.5.3 Verordnung sozialmedizinischer Nachsorge
I.4.2.2a	I.4.2.2b	I.4.2.3a	I.4.2.3b	I.4.3.1a	I.4.3.1b	I.5.1.1		I.5.2.1		I.5.3
ja	Kooperationspartner	ja	eigene Fachabteilung	ja	eigene Mitarbeiter	ja		ja		ja

I.5 Qualitätssicherungsverfahren				
I.5.4 Teilnahme an speziellen Qualitätssicherungsverfahren			I.5.5 Interdisziplinäre Fallbesprechungen	
I.5.4.1a	I.5.4.1b	I.5.4.2	I.5.5.1	I.5.5.2
ja	NEO-KISS	ja	ja	ja

I.1.3 Begründung, falls die Anforderungen an die ärztliche Besetzung und Qualifikation oder die hebammenhilfliche oder entbindungspflegerische Versorgung im Perinatalzentrum Level 1 (Geburtshilfe) nicht bzw. nicht vollständig erfüllt werden

Art der Anforderung	Begründung der Nichterfüllung	Geplanter Zeitpunkt der Erfüllung
I.1.1.4B	Weiterbildungsbefugnis Dr. G. ist beantragt. Dr. G. hat seit 2007 an anderen Ausbildungskliniken kontinuierlich die spez. Weiterbildung besessen.	01.03.2019

I.2.3 Begründung, falls die Anforderungen an die ärztliche Besetzung und Qualifikation oder die pflegerische Versorgung im Perinatalzentrum Level 1 (Neonatologie) nicht bzw. nicht vollständig erfüllt werden

Art der Anforderung	Begründung der Nichterfüllung	Geplanter Zeitpunkt der Erfüllung
I.2.2.6	Nicht besetzte Planstellen aufgrund der Arbeitsmarktsituation. Einsatz u. a. von GKP - da Nachbesetzung durch GKiKP aufgrund der Arbeitsmarktsituation sich schwierig gestaltet.	31.12.2019
I.2.2.7	Nicht besetzte Planstellen aufgrund der Arbeitsmarktsituation. Einsatz u. a. von GKP - da Nachbesetzung durch GKiKP aufgrund der Arbeitsmarktsituation sich schwierig gestaltet.	31.12.2019
I.2.2.8	Nicht besetzte Planstellen aufgrund der Arbeitsmarktsituation. Einsatz u. a. von GKP - da Nachbesetzung durch GKiKP aufgrund der Arbeitsmarktsituation sich schwierig gestaltet.	31.12.2019

**Kreiskliniken Reutlingen GmbH**

Allgemeine Informationen zur Einrichtung:

<b>IKNR</b>	<b>260840028</b>	
Standortnummer	1	
Versorgungsstufe	1	Erfüllt die ärztliche Leitung / Stellvertretung die vorgegebene(n) Qualifikation(en) gem. QFR-RL?
Ärztliche Leitung Geburtshilfe	PD Dr. med. Peter Kristen	ja
Ärztliche Stellv. der Leitung Geburtshilfe	Dr. med. Ariane Islebe	ja
Ärztliche Leitung Neonatologie	Prof. Dr. Peter Freisinger	ja
Ärztliche Stellv. der Leitung Neonatologie	Dr. med. Hans-Christoph Schneider	ja

Standortbezogene Ergebnisse der Strukturabfrage:

I.1 Geburtshilfe											I.2 Neonatologie			
I.1.1 Ärztliche Versorgung				I.1.2 Hebammenhilfliche oder entbindungspflegerische Versorgung							I.2.1 Ärztliche Versorgung			
I.1.1.2	I.1.1.3	I.1.1.4a	I.1.1.4b	I.1.2.1	I.1.2.2	I.1.2.3	I.1.2.4	I.1.2.5	I.1.2.6	I.1.2.7	I.2.1.2	I.2.1.3	I.2.1.4a	I.2.1.4b
ja	ja	ja	ja	ja	ja	ja	ja	ja	ja	ja	ja	ja	ja	ja

I.2 Neonatologie														
I.2.2 Pflegerische Versorgung														
I.2.2.1	I.2.2.2	I.2.2.3	I.2.2.4	I.2.2.5a	I.2.2.5b	I.2.2.6	I.2.2.7	I.2.2.8	I.2.2.9a	I.2.2.9b	I.2.2.9c	I.2.2.10	I.2.2.11	I.2.2.12a
027.28	010.40	038.12	008.74	032.04	ja	ja	ja	ja	099.80	971	969	0	ja	ja

I.2 Neonatologie						I.3 Infrastruktur							
I.2.2 Pflegerische Versorgung						I.3.1 Lokal. von Entbind.bereich u. neonatolog. IS	I.3.2 Geräteausstattung der neonatologischen Intensivstation						
I.2.2.12b	I.2.2.12c	I.2.2.12d	I.2.2.13	I.2.2.14a	I.2.2.14b	I.3.1	I.3.2.1	I.3.2.2	I.3.2.3	I.3.2.4	I.3.2.5	I.3.2.6	I.3.2.7
2	4	4	ja	ja	ja	ja	ja	ja	ja	ja	ja	ja	ja

I.3 Infrastruktur				I.4 Ärztliche und nicht ärztliche Dienstleistungen					
I.3.2 Geräteausstattung der neonatologischen Intensivstation	I.3.3 Voraussetzungen für eine neonatologische Notfallversorgung außerhalb des eigenen Perinatalzentrums Level 1		I.3.4 Voraussetzungen für eine kinderchirurgische Versorgung	I.4.1 Ärztliche Dienstleistungen					
I.3.2.8	I.3.2.9	I.3.3	I.3.4	I.4.1.1a	I.4.1.1b	I.4.1.2a	I.4.1.2b	I.4.1.3.1	I.4.1.3.2a
ja	ja	ja	ja	ja	Kooperationspartner	ja	eigene Fachabteilung	ja	ja

I.4 Ärztliche und nicht ärztliche Dienstleistungen										
I.4.1 Ärztliche Dienstleistungen								I.4.2 Nicht ärztliche Dienstleistungen		
I.4.1.3.2b	I.4.1.4a	I.4.1.4b	I.4.1.5a	I.4.1.5.b	I.4.1.6a	I.4.1.6b	I.4.1.7a	I.4.1.7b	I.4.2.1a	I.4.2.1b
eigene Fachabteilung	ja	eigene Fachabteilung	ja	eigene Fachabteilung	ja	Kooperationspartner	ja	Kooperationspartner	ja	eigene Fachabteilung

I.4 Ärztliche und nicht ärztliche Dienstleistungen						I.5 Qualitätssicherungsverfahren			
I.4.2 Nicht-ärztliche Dienstleistungen				I.4.3 Professionelle psychosoziale Betreuung		I.5.1 Entlassvorbereitung und Überleitung in sozialmedizinische Nachsorge		I.5.2 Überleitung in eine strukturierte entwicklungsneurologische, diagnostische und gegebenenfalls therapeutische Betreuung	I.5.3 Verordnung sozialmedizinischer Nachsorge
I.4.2.2a	I.4.2.2b	I.4.2.3a	I.4.2.3b	I.4.3.1a	I.4.3.1b	I.5.1.1		I.5.2.1	I.5.3
ja	eigene Fachabteilung	ja	eigene Fachabteilung	ja	eigene Mitarbeiter	ja		ja	ja

I.5 Qualitätssicherungsverfahren				
I.5.4 Teilnahme an speziellen Qualitätssicherungsverfahren			I.5.5 Interdisziplinäre Fallbesprechungen	
I.5.4.1a	I.5.4.1b	I.5.4.2	I.5.5.1	I.5.5.2
ja	NEO-KISS	ja	ja	ja

I.2.3 Begründung, falls die Anforderungen an die ärztliche Besetzung und Qualifikation oder die pflegerische Versorgung im Perinatalzentrum Level 1 (Neonatologie) nicht bzw. nicht vollständig erfüllt werden

Art der Anforderung	Begründung der Nichterfüllung	Geplanter Zeitpunkt der Erfüllung
I.2.2.14A	Belegungsspitzen und Krankheitsausfälle gepaart mit Beschäftigungsverboten (Schwangerschaft)	31.12.2019

**Perinatalzentrum Oberschwabenklinik gGmbH Ravensburg**

Allgemeine Informationen zur Einrichtung:

<b>IKNR</b>	<b>260840916</b>	
Standortnummer	0	
Versorgungsstufe	1	Erfüllt die ärztliche Leitung / Stellvertretung die vorgegebene(n) Qualifikation(en) gem. QFR-RL?
Ärztliche Leitung Geburtshilfe	Dr. med. Martina Groppe-Meier	ja
Ärztliche Stellv. der Leitung Geburtshilfe	Dr. med. Fatumah Fleischmann	ja
Ärztliche Leitung Neonatologie	PD Dr. med. Andreas Artlich	ja
Ärztliche Stellv. der Leitung Neonatologie	Dr. med. Carsten Bölke	ja

Standortbezogene Ergebnisse der Strukturabfrage:

I.1 Geburtshilfe											I.2 Neonatologie			
I.1.1 Ärztliche Versorgung				I.1.2 Hebammenhilfliche oder entbindungspflegerische Versorgung							I.2.1 Ärztliche Versorgung			
I.1.1.2	I.1.1.3	I.1.1.4a	I.1.1.4b	I.1.2.1	I.1.2.2	I.1.2.3	I.1.2.4	I.1.2.5	I.1.2.6	I.1.2.7	I.2.1.2	I.2.1.3	I.2.1.4a	I.2.1.4b
ja	ja	ja	ja	ja	ja	ja	ja	ja	ja	ja	ja	ja	ja	ja

I.2 Neonatologie														
I.2.2 Pflegerische Versorgung														
I.2.2.1	I.2.2.2	I.2.2.3	I.2.2.4	I.2.2.5a	I.2.2.5b	I.2.2.6	I.2.2.7	I.2.2.8	I.2.2.9a	I.2.2.9b	I.2.2.9c	I.2.2.10	I.2.2.11	I.2.2.12a
0028.6	012.65	0044.2	008.09	0028.3	ja	ja	ja	ja	0098.5	977	962	13	ja	ja

I.2 Neonatologie						I.3 Infrastruktur							
I.2.2 Pflegerische Versorgung						I.3.1 Lokal. von Entbind.bereich u. neonatolog. IS	I.3.2 Geräteausstattung der neonatologischen Intensivstation						
I.2.2.12b	I.2.2.12c	I.2.2.12d	I.2.2.13	I.2.2.14a	I.2.2.14b	I.3.1	I.3.2.1	I.3.2.2	I.3.2.3	I.3.2.4	I.3.2.5	I.3.2.6	I.3.2.7
2	3	4	ja	ja	ja	ja	ja	ja	ja	ja	ja	ja	ja

I.3 Infrastruktur				I.4 Ärztliche und nicht ärztliche Dienstleistungen					
I.3.2 Geräteausstattung der neonatologischen Intensivstation	I.3.3 Voraussetzungen für eine neonatologische Notfallversorgung außerhalb des eigenen Perinatalzentrums Level 1		I.3.4 Voraussetzungen für eine kinderchirurgische Versorgung	I.4.1 Ärztliche Dienstleistungen					
I.3.2.8	I.3.2.9	I.3.3	I.3.4	I.4.1.1a	I.4.1.1b	I.4.1.2a	I.4.1.2b	I.4.1.3.1	I.4.1.3.2a
ja	ja	ja	ja	ja	Kooperationspartner	ja	eigene Fachabteilung	ja	ja

I.4 Ärztliche und nicht ärztliche Dienstleistungen										
I.4.1 Ärztliche Dienstleistungen								I.4.2 Nicht ärztliche Dienstleistungen		
I.4.1.3.2b	I.4.1.4a	I.4.1.4b	I.4.1.5a	I.4.1.5.b	I.4.1.6a	I.4.1.6b	I.4.1.7a	I.4.1.7b	I.4.2.1a	I.4.2.1b
Kooperationspartner	ja	eigene Fachabteilung	ja	eigene Fachabteilung	ja	Kooperationspartner	ja	eigene Fachabteilung	ja	Kooperationspartner

I.4 Ärztliche und nicht ärztliche Dienstleistungen						I.5 Qualitätssicherungsverfahren				
I.4.2 Nicht-ärztliche Dienstleistungen				I.4.3 Professionelle psychosoziale Betreuung		I.5.1 Entlassvorbereitung und Überleitung in sozialmedizinische Nachsorge		I.5.2 Überleitung in eine strukturierte entwicklungsneurologische, diagnostische und gegebenenfalls therapeutische Betreuung	I.5.3 Verordnung sozialmedizinischer Nachsorge	
I.4.2.2a	I.4.2.2b	I.4.2.3a	I.4.2.3b	I.4.3.1a	I.4.3.1b	I.5.1.1		I.5.2.1		I.5.3
ja	Kooperationspartner	ja	eigene Fachabteilung	ja	Kooperationspartner	ja		ja		ja

I.5 Qualitätssicherungsverfahren				
I.5.4 Teilnahme an speziellen Qualitätssicherungsverfahren			I.5.5 Interdisziplinäre Fallbesprechungen	
I.5.4.1a	I.5.4.1b	I.5.4.2	I.5.5.1	I.5.5.2
ja	NEO-KISS	ja	ja	nein

I.2.3 Begründung, falls die Anforderungen an die ärztliche Besetzung und Qualifikation oder die pflegerische Versorgung im Perinatalzentrum Level 1 (Neonatologie) nicht bzw. nicht vollständig erfüllt werden

Art der Anforderung	Begründung der Nichterfüllung	Geplanter Zeitpunkt der Erfüllung
I.2.2.14A	Die Aufstockung des Personalplans Pflege um +4 VK wurde freigegeben, die entsprechenden Stellen wurden ausgeschrieben, die Personalrekrutierung ist noch nicht abgeschlossen.	01.09.2019

I.5.6 Begründung, falls die Anforderungen an die Qualitätssicherungsverfahren im Perinatalzentrum Level 1 nicht bzw. nicht vollständig erfüllt werden

Art der Anforderung	Begründung der Nichterfüllung	Geplanter Zeitpunkt der Erfüllung
I.5.5.2	Die Vorgabe der QFR-RL halten wir für juristisch problematisch. In der Patientenakte dokumentieren wir die zeitgerechte Fallbesprechung - das Ergebnis der Besprechung separat. Eine entsprechende juristische Expertise hierzu existiert u.E. nicht.	31.12.2100



**Helios Klinikum Pforzheim**

Allgemeine Informationen zur Einrichtung:

<b>IKNR</b>	<b>260820854</b>	
Standortnummer	0	
Versorgungsstufe	1	Erfüllt die ärztliche Leitung / Stellvertretung die vorgegebene(n) Qualifikation(en) gem. QFR-RL?
Ärztliche Leitung Geburtshilfe	Dr. med. Thomas Bernar	ja
Ärztliche Stellv. der Leitung Geburtshilfe	Dr. med. Bernhard Niederle	ja
Ärztliche Leitung Neonatologie	Prof. Dr. Walter Mihatsch	ja
Ärztliche Stellv. der Leitung Neonatologie	Dr. Rahel Schuler	ja

Standortbezogene Ergebnisse der Strukturabfrage:

I.1 Geburtshilfe											I.2 Neonatologie			
I.1.1 Ärztliche Versorgung				I.1.2 Hebammenhilfliche oder entbindungspflegerische Versorgung							I.2.1 Ärztliche Versorgung			
I.1.1.2	I.1.1.3	I.1.1.4a	I.1.1.4b	I.1.2.1	I.1.2.2	I.1.2.3	I.1.2.4	I.1.2.5	I.1.2.6	I.1.2.7	I.2.1.2	I.2.1.3	I.2.1.4a	I.2.1.4b
ja	ja	ja	ja	ja	ja	ja	ja	ja	ja	ja	ja	ja	ja	ja

I.2 Neonatologie														
I.2.2 Pflegerische Versorgung														
I.2.2.1	I.2.2.2	I.2.2.3	I.2.2.4	I.2.2.5a	I.2.2.5b	I.2.2.6	I.2.2.7	I.2.2.8	I.2.2.9a	I.2.2.9b	I.2.2.9c	I.2.2.10	I.2.2.11	I.2.2.12a
014.29	005.67	0039.7	001.95	013.65	ja	ja	ja	ja	098.48	1054	1038	2	ja	

I.2 Neonatologie						I.3 Infrastruktur							
I.2.2 Pflegerische Versorgung						I.3.1 Lokal. von Entbind.bereich u. neonatolog. IS	I.3.2 Geräteausstattung der neonatologischen Intensivstation						
I.2.2.12b	I.2.2.12c	I.2.2.12d	I.2.2.13	I.2.2.14a	I.2.2.14b	I.3.1	I.3.2.1	I.3.2.2	I.3.2.3	I.3.2.4	I.3.2.5	I.3.2.6	I.3.2.7
1	2	4	ja	ja	ja	ja	ja	ja	ja	ja	ja	ja	ja

I.3 Infrastruktur				I.4 Ärztliche und nicht ärztliche Dienstleistungen					
I.3.2 Geräteausstattung der neonatologischen Intensivstation	I.3.3 Voraussetzungen für eine neonatologische Notfallversorgung außerhalb des eigenen Perinatalzentrums Level 1		I.3.4 Voraussetzungen für eine kinderchirurgische Versorgung	I.4.1 Ärztliche Dienstleistungen					
I.3.2.8	I.3.2.9	I.3.3	I.3.4	I.4.1.1a	I.4.1.1b	I.4.1.2a	I.4.1.2b	I.4.1.3.1	I.4.1.3.2a
ja	ja	ja	ja	ja	eigene Fachabteilung	ja	eigene Fachabteilung	ja	ja

I.4 Ärztliche und nicht ärztliche Dienstleistungen										
I.4.1 Ärztliche Dienstleistungen								I.4.2 Nicht ärztliche Dienstleistungen		
I.4.1.3.2b	I.4.1.4a	I.4.1.4b	I.4.1.5a	I.4.1.5.b	I.4.1.6a	I.4.1.6b	I.4.1.7a	I.4.1.7b	I.4.2.1a	I.4.2.1b
eigene Fachabteilung	ja	eigene Fachabteilung	ja	Kooperationspartner	ja	eigene Fachabteilung	ja	Kooperationspartner	ja	eigene Fachabteilung

I.4 Ärztliche und nicht ärztliche Dienstleistungen						I.5 Qualitätssicherungsverfahren			
I.4.2 Nicht-ärztliche Dienstleistungen				I.4.3 Professionelle psychosoziale Betreuung		I.5.1 Entlassvorbereitung und Überleitung in sozialmedizinische Nachsorge		I.5.2 Überleitung in eine strukturierte entwicklungsneurologische, diagnostische und gegebenenfalls therapeutische Betreuung	I.5.3 Verordnung sozialmedizinischer Nachsorge
I.4.2.2a	I.4.2.2b	I.4.2.3a	I.4.2.3b	I.4.3.1a	I.4.3.1b	I.5.1.1		I.5.2.1	I.5.3
ja	eigene Fachabteilung	ja	eigene Fachabteilung	ja	eigene Mitarbeiter	ja		ja	ja

I.5 Qualitätssicherungsverfahren				
I.5.4 Teilnahme an speziellen Qualitätssicherungsverfahren			I.5.5 Interdisziplinäre Fallbesprechungen	
I.5.4.1a	I.5.4.1b	I.5.4.2	I.5.5.1	I.5.5.2
ja	NEO-KISS	ja	ja	ja

I.2.3 Begründung, falls die Anforderungen an die ärztliche Besetzung und Qualifikation oder die pflegerische Versorgung im Perinatalzentrum Level 1 (Neonatologie) nicht bzw. nicht vollständig erfüllt werden

Art der Anforderung	Begründung der Nichterfüllung	Geplanter Zeitpunkt der Erfüllung
I.2.2.14A	offene Stellen Gesundheits- und Kinderkrankenpflege s. GBA-Tabelle 2018	

**Perinatalzentrum München I LMU Campus Innenstadt**

Allgemeine Informationen zur Einrichtung:

<b>IKNR</b>	<b>260914050</b>	
Standortnummer	0	
Versorgungsstufe	1	Erfüllt die ärztliche Leitung / Stellvertretung die vorgegebene(n) Qualifikation(en) gem. QFR-RL?
Ärztliche Leitung Geburtshilfe	Dr. med. Maria Delius	ja
Ärztliche Stellv. der Leitung Geburtshilfe	Dr. med. Irene Alba Alejandre	ja
Ärztliche Leitung Neonatologie	Prof. Dr. Orosolya Genzel-Boroviczeny	ja
Ärztliche Stellv. der Leitung Neonatologie	Dr. Hans-Georg Münch	ja

Standortbezogene Ergebnisse der Strukturabfrage:

I.1 Geburtshilfe											I.2 Neonatologie			
I.1.1 Ärztliche Versorgung				I.1.2 Hebammenhilfliche oder entbindungspflegerische Versorgung							I.2.1 Ärztliche Versorgung			
I.1.1.2	I.1.1.3	I.1.1.4a	I.1.1.4b	I.1.2.1	I.1.2.2	I.1.2.3	I.1.2.4	I.1.2.5	I.1.2.6	I.1.2.7	I.2.1.2	I.2.1.3	I.2.1.4a	I.2.1.4b
ja	ja	ja	ja	ja	ja	ja	ja	ja	ja	ja	ja	ja	ja	ja

I.2 Neonatologie														
I.2.2 Pflegerische Versorgung														
I.2.2.1	I.2.2.2	I.2.2.3	I.2.2.4	I.2.2.5a	I.2.2.5b	I.2.2.6	I.2.2.7	I.2.2.8	I.2.2.9a	I.2.2.9b	I.2.2.9c	I.2.2.10	I.2.2.11	I.2.2.12a
049.63	017.75	035.76	0012.5	0027.7	ja	ja	nein	nein	0086.4	2042	1764	289	ja	ja

I.2 Neonatologie						I.3 Infrastruktur							
I.2.2 Pflegerische Versorgung						I.3.1 Lokal. von Entbind.bereich u. neonatolog. IS	I.3.2 Geräteausstattung der neonatologischen Intensivstation						
I.2.2.12b	I.2.2.12c	I.2.2.12d	I.2.2.13	I.2.2.14a	I.2.2.14b	I.3.1	I.3.2.1	I.3.2.2	I.3.2.3	I.3.2.4	I.3.2.5	I.3.2.6	I.3.2.7
1	2	2	ja	ja	ja	ja	ja	ja	ja	ja	ja	ja	ja

I.3 Infrastruktur				I.4 Ärztliche und nicht ärztliche Dienstleistungen					
I.3.2 Geräteausstattung der neonatologischen Intensivstation	I.3.3 Voraussetzungen für eine neonatologische Notfallversorgung außerhalb des eigenen Perinatalzentrums Level 1		I.3.4 Voraussetzungen für eine kinderchirurgische Versorgung	I.4.1 Ärztliche Dienstleistungen					
I.3.2.8	I.3.2.9	I.3.3	I.3.4	I.4.1.1a	I.4.1.1b	I.4.1.2a	I.4.1.2b	I.4.1.3.1	I.4.1.3.2a
ja	ja	nein	ja	ja	eigene Fachabteilung	ja	eigene Fachabteilung	ja	ja

I.4 Ärztliche und nicht ärztliche Dienstleistungen										
I.4.1 Ärztliche Dienstleistungen								I.4.2 Nicht ärztliche Dienstleistungen		
I.4.1.3.2b	I.4.1.4a	I.4.1.4b	I.4.1.5a	I.4.1.5.b	I.4.1.6a	I.4.1.6b	I.4.1.7a	I.4.1.7b	I.4.2.1a	I.4.2.1b
eigene Fachabteilung	ja	eigene Fachabteilung	ja	eigene Fachabteilung	ja	eigene Fachabteilung	ja	eigene Fachabteilung	ja	eigene Fachabteilung

I.4 Ärztliche und nicht ärztliche Dienstleistungen						I.5 Qualitätssicherungsverfahren				
I.4.2 Nicht-ärztliche Dienstleistungen				I.4.3 Professionelle psychosoziale Betreuung		I.5.1 Entlassvorbereitung und Überleitung in sozialmedizinische Nachsorge		I.5.2 Überleitung in eine strukturierte entwicklungsneurologische, diagnostische und gegebenenfalls therapeutische Betreuung		I.5.3 Verordnung sozialmedizinischer Nachsorge
I.4.2.2a	I.4.2.2b	I.4.2.3a	I.4.2.3b	I.4.3.1a	I.4.3.1b	I.5.1.1		I.5.2.1		I.5.3
ja	eigene Fachabteilung	ja	eigene Fachabteilung	ja	eigene Mitarbeiter	ja		ja		ja

I.5 Qualitätssicherungsverfahren				
I.5.4 Teilnahme an speziellen Qualitätssicherungsverfahren			I.5.5 Interdisziplinäre Fallbesprechungen	
I.5.4.1a	I.5.4.1b	I.5.4.2	I.5.5.1	I.5.5.2
ja	NEO-KISS	ja	ja	ja

I.2.3 Begründung, falls die Anforderungen an die ärztliche Besetzung und Qualifikation oder die pflegerische Versorgung im Perinatalzentrum Level 1 (Neonatologie) nicht bzw. nicht vollständig erfüllt werden

Art der Anforderung	Begründung der Nichterfüllung	Geplanter Zeitpunkt der Erfüllung
I.2.2.7	Trotz aller Bemühungen sind im Ballungsgebiet München nicht ausreichend (Fach-)Pflegekräfte zu rekrutieren, um die Anforderungen an die Pflege von Intensivpatienten zu erfüllen. Der Versorgungsauftrag wird von uns dennoch aufrecht erhalten.	31.12.2019
I.2.2.8	Trotz aller Bemühungen sind im Ballungsgebiet München nicht ausreichend (Fach-)Pflegekräfte zu rekrutieren, um die Anforderungen an die Pflege von Intensivpatienten zu erfüllen. Der Versorgungsauftrag wird von uns dennoch aufrecht erhalten.	31.12.2019
I.2.2.14A	befinden uns seit 2017 im klärenden Dialog mit der BAQ	31.12.2019

I.3.5 Begründung, falls die Anforderungen an die Infrastruktur im Perinatalzentrum Level 1 nicht bzw. nicht vollständig erfüllt werden

Art der Anforderung	Begründung der Nichterfüllung	Geplanter Zeitpunkt der Erfüllung
I.3.3	Transport und Versorgung außerhalb erfolgt vom Campus Großhadern oder durch Münchner Babynotarzt das Perinatalzentrum München I verfügt über drei Stationen an zwei Campus Mobile ITS-Einheit am Campus Großhadern vorhanden	15.01.2019

**Münchenklinik Schwabing**

Allgemeine Informationen zur Einrichtung:

<b>IKNR</b>	<b>260913446</b>	
Standortnummer	16	
Versorgungsstufe	1	Erfüllt die ärztliche Leitung / Stellvertretung die vorgegebene(n) Qualifikation(en) gem. QFR-RL?
Ärztliche Leitung Geburtshilfe	Dr. med. Olaf Neumann	ja
Ärztliche Stellv. der Leitung Geburtshilfe	Dr. med. Katja Bobermien	ja
Ärztliche Leitung Neonatologie	Prof. Dr. med. Marcus Krüger	ja
Ärztliche Stellv. der Leitung Neonatologie	Dr. med. Daniela Reber	ja

Standortbezogene Ergebnisse der Strukturabfrage:

I.1 Geburtshilfe											I.2 Neonatologie			
I.1.1 Ärztliche Versorgung				I.1.2 Hebammenhilfliche oder entbindungspflegerische Versorgung							I.2.1 Ärztliche Versorgung			
I.1.1.2	I.1.1.3	I.1.1.4a	I.1.1.4b	I.1.2.1	I.1.2.2	I.1.2.3	I.1.2.4	I.1.2.5	I.1.2.6	I.1.2.7	I.2.1.2	I.2.1.3	I.2.1.4a	I.2.1.4b
ja	ja	ja	ja	ja	ja	ja	ja	ja	ja	ja	ja	ja	ja	ja

I.2 Neonatologie														
I.2.2 Pflegerische Versorgung														
I.2.2.1	I.2.2.2	I.2.2.3	I.2.2.4	I.2.2.5a	I.2.2.5b	I.2.2.6	I.2.2.7	I.2.2.8	I.2.2.9a	I.2.2.9b	I.2.2.9c	I.2.2.10	I.2.2.11	I.2.2.12a
0022.3	0010.5	058.17	005.75	030.47	ja	ja	nein	nein	0079.1	976	772	133	ja	ja

I.2 Neonatologie						I.3 Infrastruktur							
I.2.2 Pflegerische Versorgung						I.3.1 Lokal. von Entbind.bereich u. neonatolog. IS	I.3.2 Geräteausstattung der neonatologischen Intensivstation						
I.2.2.12b	I.2.2.12c	I.2.2.12d	I.2.2.13	I.2.2.14a	I.2.2.14b	I.3.1	I.3.2.1	I.3.2.2	I.3.2.3	I.3.2.4	I.3.2.5	I.3.2.6	I.3.2.7
1	2	2	ja	ja	ja	ja	ja	ja	ja	ja	ja	ja	ja

I.3 Infrastruktur				I.4 Ärztliche und nicht ärztliche Dienstleistungen					
I.3.2 Geräteausstattung der neonatologischen Intensivstation	I.3.3 Voraussetzungen für eine neonatologische Notfallversorgung außerhalb des eigenen Perinatalzentrums Level 1		I.3.4 Voraussetzungen für eine kinderchirurgische Versorgung	I.4.1 Ärztliche Dienstleistungen					
I.3.2.8	I.3.2.9	I.3.3	I.3.4	I.4.1.1a	I.4.1.1b	I.4.1.2a	I.4.1.2b	I.4.1.3.1	I.4.1.3.2a
ja	ja	ja	ja	ja	eigene Fachabteilung	ja	eigene Fachabteilung	ja	ja

I.4 Ärztliche und nicht ärztliche Dienstleistungen										
I.4.1 Ärztliche Dienstleistungen								I.4.2 Nicht ärztliche Dienstleistungen		
I.4.1.3.2b	I.4.1.4a	I.4.1.4b	I.4.1.5a	I.4.1.5.b	I.4.1.6a	I.4.1.6b	I.4.1.7a	I.4.1.7b	I.4.2.1a	I.4.2.1b
eigene Fachabteilung	ja	eigene Fachabteilung	ja	eigene Fachabteilung	ja	eigene Fachabteilung	ja	eigene Fachabteilung	ja	eigene Fachabteilung

I.4 Ärztliche und nicht ärztliche Dienstleistungen						I.5 Qualitätssicherungsverfahren			
I.4.2 Nicht-ärztliche Dienstleistungen				I.4.3 Professionelle psychosoziale Betreuung		I.5.1 Entlassvorbereitung und Überleitung in sozialmedizinische Nachsorge		I.5.2 Überleitung in eine strukturierte entwicklungsneurologische, diagnostische und gegebenenfalls therapeutische Betreuung	I.5.3 Verordnung sozialmedizinischer Nachsorge
I.4.2.2a	I.4.2.2b	I.4.2.3a	I.4.2.3b	I.4.3.1a	I.4.3.1b	I.5.1.1		I.5.2.1	I.5.3
ja	eigene Fachabteilung	ja	eigene Fachabteilung	ja	eigene Mitarbeiter	ja		ja	ja

I.5 Qualitätssicherungsverfahren				
I.5.4 Teilnahme an speziellen Qualitätssicherungsverfahren			I.5.5 Interdisziplinäre Fallbesprechungen	
I.5.4.1a	I.5.4.1b	I.5.4.2	I.5.5.1	I.5.5.2
ja	NEO-KISS	ja	ja	ja



I.2.3 Begründung, falls die Anforderungen an die ärztliche Besetzung und Qualifikation oder die pflegerische Versorgung im Perinatalzentrum Level 1 (Neonatologie) nicht bzw. nicht vollständig erfüllt werden

Art der Anforderung	Begründung der Nichterfüllung	Geplanter Zeitpunkt der Erfüllung
I.2.2.7	wegen Personalmangel	31.12.2019
I.2.2.8	wegen Personalmangel	31.12.2019
I.2.2.14A	wegen Personalmangel	31.12.2019

**München Klinik Harlaching**

Allgemeine Informationen zur Einrichtung:

<b>IKNR</b>	<b>260913479</b>		
Standortnummer	2		
Versorgungsstufe	1	Erfüllt die ärztliche Leitung / Stellvertretung die vorgegebene(n) Qualifikation(en) gem. QFR-RL?	
Ärztliche Leitung Geburtshilfe	Prof. Dr. Dieter Grab	ja	
Ärztliche Stellv. der Leitung Geburtshilfe	Dr. Laura de Vries		
Ärztliche Leitung Neonatologie	Prof. Dr. Marcus Krüger	ja	
Ärztliche Stellv. der Leitung Neonatologie	Dr. Kilian Ackermann	ja	

Standortbezogene Ergebnisse der Strukturabfrage:

<b>I.1 Geburtshilfe</b>											<b>I.2 Neonatologie</b>			
<b>I.1.1 Ärztliche Versorgung</b>				<b>I.1.2 Hebammenhilfliche oder entbindungspflegerische Versorgung</b>							<b>I.2.1 Ärztliche Versorgung</b>			
I.1.1.2	I.1.1.3	I.1.1.4a	I.1.1.4b	I.1.2.1	I.1.2.2	I.1.2.3	I.1.2.4	I.1.2.5	I.1.2.6	I.1.2.7	I.2.1.2	I.2.1.3	I.2.1.4a	I.2.1.4b
ja	ja	ja	ja	ja	ja	ja	ja	ja	ja	ja	ja	ja	ja	ja

<b>I.2 Neonatologie</b>														
<b>I.2.2 Pflegerische Versorgung</b>														
I.2.2.1	I.2.2.2	I.2.2.3	I.2.2.4	I.2.2.5a	I.2.2.5b	I.2.2.6	I.2.2.7	I.2.2.8	I.2.2.9a	I.2.2.9b	I.2.2.9c	I.2.2.10	I.2.2.11	I.2.2.12a
018.52	010.97	059.23	002.40	012.95	ja	ja	nein	nein	93	950	885	44	ja	ja

<b>I.2 Neonatologie</b>						<b>I.3 Infrastruktur</b>							
<b>I.2.2 Pflegerische Versorgung</b>						<b>I.3.1 Lokal. von Entbind.bereich u. neonatolog. IS</b>	<b>I.3.2 Geräteausstattung der neonatologischen Intensivstation</b>						
I.2.2.12b	I.2.2.12c	I.2.2.12d	I.2.2.13	I.2.2.14a	I.2.2.14b	I.3.1	I.3.2.1	I.3.2.2	I.3.2.3	I.3.2.4	I.3.2.5	I.3.2.6	I.3.2.7
2	0002/4	4	ja	ja	ja	ja	ja	ja	ja	ja	ja	ja	ja

I.3 Infrastruktur				I.4 Ärztliche und nicht ärztliche Dienstleistungen					
I.3.2 Geräteausstattung der neonatologischen Intensivstation	I.3.3 Voraussetzungen für eine neonatologische Notfallversorgung außerhalb des eigenen Perinatalzentrums Level 1		I.3.4 Voraussetzungen für eine kinderchirurgische Versorgung	I.4.1 Ärztliche Dienstleistungen					
I.3.2.8	I.3.2.9	I.3.3	I.3.4	I.4.1.1a	I.4.1.1b	I.4.1.2a	I.4.1.2b	I.4.1.3.1	I.4.1.3.2a
ja	ja	nein	ja	ja	eigene Fachabteilung	ja	eigene Fachabteilung	ja	ja

I.4 Ärztliche und nicht ärztliche Dienstleistungen										
I.4.1 Ärztliche Dienstleistungen								I.4.2 Nicht ärztliche Dienstleistungen		
I.4.1.3.2b	I.4.1.4a	I.4.1.4b	I.4.1.5a	I.4.1.5.b	I.4.1.6a	I.4.1.6b	I.4.1.7a	I.4.1.7b	I.4.2.1a	I.4.2.1b
eigene Fachabteilung	ja	eigene Fachabteilung	ja	eigene Fachabteilung	ja	eigene Fachabteilung	ja	Kooperationspartner	ja	eigene Fachabteilung

I.4 Ärztliche und nicht ärztliche Dienstleistungen						I.5 Qualitätssicherungsverfahren				
I.4.2 Nicht-ärztliche Dienstleistungen				I.4.3 Professionelle psychosoziale Betreuung		I.5.1 Entlassvorbereitung und Überleitung in sozialmedizinische Nachsorge		I.5.2 Überleitung in eine strukturierte entwicklungsneurologische, diagnostische und gegebenenfalls therapeutische Betreuung		I.5.3 Verordnung sozialmedizinischer Nachsorge
I.4.2.2a	I.4.2.2b	I.4.2.3a	I.4.2.3b	I.4.3.1a	I.4.3.1b	I.5.1.1		I.5.2.1		I.5.3
ja	eigene Fachabteilung	ja	eigene Fachabteilung	ja	eigene Mitarbeiter	ja		ja		ja

I.5 Qualitätssicherungsverfahren				
I.5.4 Teilnahme an speziellen Qualitätssicherungsverfahren			I.5.5 Interdisziplinäre Fallbesprechungen	
I.5.4.1a	I.5.4.1b	I.5.4.2	I.5.5.1	I.5.5.2
ja	NEO-KISS	ja	ja	ja

I.2.3 Begründung, falls die Anforderungen an die ärztliche Besetzung und Qualifikation oder die pflegerische Versorgung im Perinatalzentrum Level 1 (Neonatologie) nicht bzw. nicht vollständig erfüllt werden

Art der Anforderung	Begründung der Nichterfüllung	Geplanter Zeitpunkt der Erfüllung
I.2.2.7	Personalausfälle, fehlende Abverlegungsmöglichkeiten, schwierige Marktsituation für Personal u. Geburtshilfe	31.12.2019
I.2.2.8	Personalausfälle, fehlende Abverlegungsmöglichkeiten, schwierige Marktsituation für Personal u. Geburtshilfe	31.12.2019

I.3.5 Begründung, falls die Anforderungen an die Infrastruktur im Perinatalzentrum Level 1 nicht bzw. nicht vollständig erfüllt werden

Art der Anforderung	Begründung der Nichterfüllung	Geplanter Zeitpunkt der Erfüllung
I.3.3	in München: neonataler Notarztdienst	

**Perinatalzentrum Ingolstadt**

Allgemeine Informationen zur Einrichtung:

<b>IKNR</b>	<b>260911832</b>	
Standortnummer	0	
Versorgungsstufe	1	Erfüllt die ärztliche Leitung / Stellvertretung die vorgegebene(n) Qualifikation(en) gem. QFR-RL?
Ärztliche Leitung Geburtshilfe	Prof. Dr. Babür Aydeniz	ja
Ärztliche Stellv. der Leitung Geburtshilfe	Dr. Sabine Schmid	ja
Ärztliche Leitung Neonatologie	PD Dr. Stephan Seeliger	ja
Ärztliche Stellv. der Leitung Neonatologie	Dr. Florian Wild	ja

Standortbezogene Ergebnisse der Strukturabfrage:

I.1 Geburtshilfe											I.2 Neonatologie			
I.1.1 Ärztliche Versorgung				I.1.2 Hebammenhilfliche oder entbindungspflegerische Versorgung							I.2.1 Ärztliche Versorgung			
I.1.1.2	I.1.1.3	I.1.1.4a	I.1.1.4b	I.1.2.1	I.1.2.2	I.1.2.3	I.1.2.4	I.1.2.5	I.1.2.6	I.1.2.7	I.2.1.2	I.2.1.3	I.2.1.4a	I.2.1.4b
ja	ja	ja	ja	ja	ja	nein	ja	ja	ja	ja	ja	ja	ja	ja

I.2 Neonatologie														
I.2.2 Pflegerische Versorgung														
I.2.2.1	I.2.2.2	I.2.2.3	I.2.2.4	I.2.2.5a	I.2.2.5b	I.2.2.6	I.2.2.7	I.2.2.8	I.2.2.9a	I.2.2.9b	I.2.2.9c	I.2.2.10	I.2.2.11	I.2.2.12a
0025.3	0005.0	0019.6	0008.6	0034.0	ja	nein	nein	nein	0088.5	1082	957	13	ja	ja

I.2 Neonatologie						I.3 Infrastruktur							
I.2.2 Pflegerische Versorgung						I.3.1 Lokal. von Entbind.bereich u. neonatolog. IS	I.3.2 Geräteausstattung der neonatologischen Intensivstation						
I.2.2.12b	I.2.2.12c	I.2.2.12d	I.2.2.13	I.2.2.14a	I.2.2.14b	I.3.1	I.3.2.1	I.3.2.2	I.3.2.3	I.3.2.4	I.3.2.5	I.3.2.6	I.3.2.7
2	4	6	ja	ja	ja	ja	ja	ja	ja	ja	ja	ja	ja

I.3 Infrastruktur				I.4 Ärztliche und nicht ärztliche Dienstleistungen					
I.3.2 Geräteausstattung der neonatologischen Intensivstation	I.3.3 Voraussetzungen für eine neonatologische Notfallversorgung außerhalb des eigenen Perinatalzentrums Level 1		I.3.4 Voraussetzungen für eine kinderchirurgische Versorgung	I.4.1 Ärztliche Dienstleistungen					
I.3.2.8	I.3.2.9	I.3.3	I.3.4	I.4.1.1a	I.4.1.1b	I.4.1.2a	I.4.1.2b	I.4.1.3.1	I.4.1.3.2a
ja	ja	ja	ja	ja	eigene Fachabteilung	ja	eigene Fachabteilung	ja	ja

I.4 Ärztliche und nicht ärztliche Dienstleistungen										
I.4.1 Ärztliche Dienstleistungen								I.4.2 Nicht ärztliche Dienstleistungen		
I.4.1.3.2b	I.4.1.4a	I.4.1.4b	I.4.1.5a	I.4.1.5.b	I.4.1.6a	I.4.1.6b	I.4.1.7a	I.4.1.7b	I.4.2.1a	I.4.2.1b
eigene Fachabteilung	ja	eigene Fachabteilung	ja	eigene Fachabteilung	ja	Kooperationspartner	ja	Kooperationspartner	ja	eigene Fachabteilung

I.4 Ärztliche und nicht ärztliche Dienstleistungen						I.5 Qualitätssicherungsverfahren				
I.4.2 Nicht-ärztliche Dienstleistungen				I.4.3 Professionelle psychosoziale Betreuung		I.5.1 Entlassvorbereitung und Überleitung in sozialmedizinische Nachsorge		I.5.2 Überleitung in eine strukturierte entwicklungsneurologische, diagnostische und gegebenenfalls therapeutische Betreuung		I.5.3 Verordnung sozialmedizinischer Nachsorge
I.4.2.2a	I.4.2.2b	I.4.2.3a	I.4.2.3b	I.4.3.1a	I.4.3.1b	I.5.1.1		I.5.2.1		I.5.3
ja	eigene Fachabteilung	ja	eigene Fachabteilung	ja	eigene Mitarbeiter	ja		ja		ja

I.5 Qualitätssicherungsverfahren				
I.5.4 Teilnahme an speziellen Qualitätssicherungsverfahren			I.5.5 Interdisziplinäre Fallbesprechungen	
I.5.4.1a	I.5.4.1b	I.5.4.2	I.5.5.1	I.5.5.2
ja	NEO-KISS	ja	ja	ja

I.1.3 Begründung, falls die Anforderungen an die ärztliche Besetzung und Qualifikation oder die hebammenhilfliche oder entbindungspflegerische Versorgung im Perinatalzentrum Level 1 (Geburtshilfe) nicht bzw. nicht vollständig erfüllt werden

Art der Anforderung	Begründung der Nichterfüllung	Geplanter Zeitpunkt der Erfüllung
I.1.2.3	Leitungslehrgangsteilnahme ist begonnen.	30.11.2019

I.2.3 Begründung, falls die Anforderungen an die ärztliche Besetzung und Qualifikation oder die pflegerische Versorgung im Perinatalzentrum Level 1 (Neonatologie) nicht bzw. nicht vollständig erfüllt werden

Art der Anforderung	Begründung der Nichterfüllung	Geplanter Zeitpunkt der Erfüllung
I.2.2.6	Allgemeiner Fachkräftemangel, hoher Anteil Schwangerschaften und Langzeitkranken.	01.01.2020
I.2.2.7	Allgemeiner Fachkräftemangel, hoher Anteil Schwangerschaften und Langzeitkranken.	01.01.2020
I.2.2.8	Allgemeiner Fachkräftemangel, hoher Anteil Schwangerschaften und Langzeitkranken.	01.01.2020

**Klinikum Traunstein**

Allgemeine Informationen zur Einrichtung:

<b>IKNR</b>	<b>260912434</b>	
Standortnummer	1	
Versorgungsstufe	1	Erfüllt die ärztliche Leitung / Stellvertretung die vorgegebene(n) Qualifikation(en) gem. QFR-RL?
Ärztliche Leitung Geburtshilfe	Prof. Dr. Christian Schindlbeck	ja
Ärztliche Stellv. der Leitung Geburtshilfe	Prof. Dr. Barbara Schiessl	ja
Ärztliche Leitung Neonatologie	PD Dr. Gerhard Wolf	ja
Ärztliche Stellv. der Leitung Neonatologie	Dr. Tobias Trips	ja

Standortbezogene Ergebnisse der Strukturabfrage:

I.1 Geburtshilfe											I.2 Neonatologie			
I.1.1 Ärztliche Versorgung				I.1.2 Hebammenhilfliche oder entbindungspflegerische Versorgung							I.2.1 Ärztliche Versorgung			
I.1.1.2	I.1.1.3	I.1.1.4a	I.1.1.4b	I.1.2.1	I.1.2.2	I.1.2.3	I.1.2.4	I.1.2.5	I.1.2.6	I.1.2.7	I.2.1.2	I.2.1.3	I.2.1.4a	I.2.1.4b
ja	ja	ja	ja	ja	ja	ja	ja	ja	ja	ja	ja	ja	ja	ja

I.2 Neonatologie														
I.2.2 Pflegerische Versorgung														
I.2.2.1	I.2.2.2	I.2.2.3	I.2.2.4	I.2.2.5a	I.2.2.5b	I.2.2.6	I.2.2.7	I.2.2.8	I.2.2.9a	I.2.2.9b	I.2.2.9c	I.2.2.10	I.2.2.11	I.2.2.12a
026.78	011.71	043.72	010.05	037.53	ja	ja	nein	nein	090.78	873	994	69	ja	ja

I.2 Neonatologie						I.3 Infrastruktur							
I.2.2 Pflegerische Versorgung						I.3.1 Lokal. von Entbind.bereich u. neonatolog. IS	I.3.2 Geräteausstattung der neonatologischen Intensivstation						
I.2.2.12b	I.2.2.12c	I.2.2.12d	I.2.2.13	I.2.2.14a	I.2.2.14b	I.3.1	I.3.2.1	I.3.2.2	I.3.2.3	I.3.2.4	I.3.2.5	I.3.2.6	I.3.2.7
2	5	5	ja	ja	ja	ja	ja	ja	ja	ja	ja	ja	ja



I.3 Infrastruktur				I.4 Ärztliche und nicht ärztliche Dienstleistungen							
I.3.2 Geräteausstattung der neonatologischen Intensivstation	I.3.3 Voraussetzungen für eine neonatologische Notfallversorgung außerhalb des eigenen Perinatalzentrums Level 1		I.3.4 Voraussetzungen für eine kinderchirurgische Versorgung	I.4.1 Ärztliche Dienstleistungen							
I.3.2.8	I.3.2.9		I.3.3	I.3.4		I.4.1.1a	I.4.1.1b	I.4.1.2a	I.4.1.2b	I.4.1.3.1	I.4.1.3.2a
ja	ja		ja	ja		ja	eigene Fachabteilung	ja	eigene Fachabteilung	ja	ja

I.4 Ärztliche und nicht ärztliche Dienstleistungen										
I.4.1 Ärztliche Dienstleistungen								I.4.2 Nicht ärztliche Dienstleistungen		
I.4.1.3.2b	I.4.1.4a	I.4.1.4b	I.4.1.5a	I.4.1.5.b	I.4.1.6a	I.4.1.6b	I.4.1.7a	I.4.1.7b	I.4.2.1a	I.4.2.1b
Kooperationspartner	ja	eigene Fachabteilung	ja	eigene Fachabteilung	ja	Kooperationspartner	ja	Kooperationspartner	ja	Kooperationspartner

I.4 Ärztliche und nicht ärztliche Dienstleistungen						I.5 Qualitätssicherungsverfahren				
I.4.2 Nicht-ärztliche Dienstleistungen				I.4.3 Professionelle psychosoziale Betreuung		I.5.1 Entlassvorbereitung und Überleitung in sozialmedizinische Nachsorge		I.5.2 Überleitung in eine strukturierte entwicklungsneurologische, diagnostische und gegebenenfalls therapeutische Betreuung		I.5.3 Verordnung sozialmedizinischer Nachsorge
I.4.2.2a	I.4.2.2b	I.4.2.3a	I.4.2.3b	I.4.3.1a	I.4.3.1b	I.5.1.1		I.5.2.1		I.5.3
ja	Kooperationspartner	ja	eigene Fachabteilung	ja	eigene Mitarbeiter	ja		ja		ja

I.5 Qualitätssicherungsverfahren				
I.5.4 Teilnahme an speziellen Qualitätssicherungsverfahren			I.5.5 Interdisziplinäre Fallbesprechungen	
I.5.4.1a	I.5.4.1b	I.5.4.2	I.5.5.1	I.5.5.2
ja	NEO-KISS	ja	ja	ja

I.2.3 Begründung, falls die Anforderungen an die ärztliche Besetzung und Qualifikation oder die pflegerische Versorgung im Perinatalzentrum Level 1 (Neonatologie) nicht bzw. nicht vollständig erfüllt werden

Art der Anforderung	Begründung der Nichterfüllung	Geplanter Zeitpunkt der Erfüllung
I.2.2.7	jederzeit vorgegebene pflegerische Besetzung nicht möglich	01.10.2019
I.2.2.8	jederzeit vorgegebene pflegerische Besetzung nicht möglich	01.10.2019

**Klinikum rechts der Isar, Technische Universität München**

Allgemeine Informationen zur Einrichtung:

<b>IKNR</b>	<b>260913195</b>	
Standortnummer	1	
Versorgungsstufe	1	Erfüllt die ärztliche Leitung / Stellvertretung die vorgegebene(n) Qualifikation(en) gem. QFR-RL?
Ärztliche Leitung Geburtshilfe	PD Dr. med. Bettina Kuschel	ja
Ärztliche Stellv. der Leitung Geburtshilfe	Dr. med. Javier Ortiz	ja
Ärztliche Leitung Neonatologie	PD Dr. med. Esther Rieger-Fackeldey	ja
Ärztliche Stellv. der Leitung Neonatologie	Dr. med. Gudrun Schopper	ja

Standortbezogene Ergebnisse der Strukturabfrage:

I.1 Geburtshilfe											I.2 Neonatologie			
I.1.1 Ärztliche Versorgung				I.1.2 Hebammenhilfliche oder entbindungspflegerische Versorgung							I.2.1 Ärztliche Versorgung			
I.1.1.2	I.1.1.3	I.1.1.4a	I.1.1.4b	I.1.2.1	I.1.2.2	I.1.2.3	I.1.2.4	I.1.2.5	I.1.2.6	I.1.2.7	I.2.1.2	I.2.1.3	I.2.1.4a	I.2.1.4b
ja	ja	ja	ja	ja	ja	ja	ja	ja	ja	ja	ja	ja	ja	ja

I.2 Neonatologie														
I.2.2 Pflegerische Versorgung														
I.2.2.1	I.2.2.2	I.2.2.3	I.2.2.4	I.2.2.5a	I.2.2.5b	I.2.2.6	I.2.2.7	I.2.2.8	I.2.2.9a	I.2.2.9b	I.2.2.9c	I.2.2.10	I.2.2.11	I.2.2.12a
017.95	006.45	0035.9	0002.0	0011.1	ja	nein	nein	nein	0064.3	1025	753	268	nein	ja

I.2 Neonatologie						I.3 Infrastruktur							
I.2.2 Pflegerische Versorgung						I.3.1 Lokal. von Entbind.bereich u. neonatolog. IS	I.3.2 Geräteausstattung der neonatologischen Intensivstation						
I.2.2.12b	I.2.2.12c	I.2.2.12d	I.2.2.13	I.2.2.14a	I.2.2.14b	I.3.1	I.3.2.1	I.3.2.2	I.3.2.3	I.3.2.4	I.3.2.5	I.3.2.6	I.3.2.7
1	2	4	ja	ja	ja	ja	ja	ja	ja	ja	ja	ja	ja

I.3 Infrastruktur				I.4 Ärztliche und nicht ärztliche Dienstleistungen					
I.3.2 Geräteausstattung der neonatologischen Intensivstation	I.3.3 Voraussetzungen für eine neonatologische Notfallversorgung außerhalb des eigenen Perinatalzentrums Level 1		I.3.4 Voraussetzungen für eine kinderchirurgische Versorgung	I.4.1 Ärztliche Dienstleistungen					
I.3.2.8	I.3.2.9	I.3.3	I.3.4	I.4.1.1a	I.4.1.1b	I.4.1.2a	I.4.1.2b	I.4.1.3.1	I.4.1.3.2a
ja	ja	ja	ja	ja	eigene Fachabteilung	ja	eigene Fachabteilung	ja	

I.4 Ärztliche und nicht ärztliche Dienstleistungen										
I.4.1 Ärztliche Dienstleistungen								I.4.2 Nicht ärztliche Dienstleistungen		
I.4.1.3.2b	I.4.1.4a	I.4.1.4b	I.4.1.5a	I.4.1.5.b	I.4.1.6a	I.4.1.6b	I.4.1.7a	I.4.1.7b	I.4.2.1a	I.4.2.1b
eigene Fachabteilung	ja	eigene Fachabteilung	ja	eigene Fachabteilung	ja	eigene Fachabteilung	ja	eigene Fachabteilung	ja	eigene Fachabteilung

I.4 Ärztliche und nicht ärztliche Dienstleistungen						I.5 Qualitätssicherungsverfahren				
I.4.2 Nicht-ärztliche Dienstleistungen				I.4.3 Professionelle psychosoziale Betreuung		I.5.1 Entlassvorbereitung und Überleitung in sozialmedizinische Nachsorge		I.5.2 Überleitung in eine strukturierte entwicklungsneurologische, diagnostische und gegebenenfalls therapeutische Betreuung	I.5.3 Verordnung sozialmedizinischer Nachsorge	
I.4.2.2a	I.4.2.2b	I.4.2.3a	I.4.2.3b	I.4.3.1a	I.4.3.1b	I.5.1.1		I.5.2.1		I.5.3
ja	eigene Fachabteilung	ja	eigene Fachabteilung	ja	eigene Mitarbeiter	ja		ja		ja

I.5 Qualitätssicherungsverfahren				
I.5.4 Teilnahme an speziellen Qualitätssicherungsverfahren			I.5.5 Interdisziplinäre Fallbesprechungen	
I.5.4.1a	I.5.4.1b	I.5.4.2	I.5.5.1	I.5.5.2
ja	NEO-KISS	ja	ja	ja

I.2.3 Begründung, falls die Anforderungen an die ärztliche Besetzung und Qualifikation oder die pflegerische Versorgung im Perinatalzentrum Level 1 (Neonatologie) nicht bzw. nicht vollständig erfüllt werden

<b>Art der Anforderung</b>	<b>Begründung der Nichterfüllung</b>	<b>Geplanter Zeitpunkt der Erfüllung</b>
I.2.2.6	Fachkräftemangel	31.12.2019
I.2.2.7	Fachkräftemangel	31.12.2019
I.2.2.8	Fachkräftemangel	31.12.2019

**Perinatalzentrum München I LMU München Campus Großhadern**

Allgemeine Informationen zur Einrichtung:

<b>IKNR</b>	<b>260914050</b>	
Standortnummer	0	
Versorgungsstufe	1	Erfüllt die ärztliche Leitung / Stellvertretung die vorgegebene(n) Qualifikation(en) gem. QFR-RL?
Ärztliche Leitung Geburtshilfe	Prof.Dr. Uwe Hasbargen	ja
Ärztliche Stellv. der Leitung Geburtshilfe	Dr. med. Christoph Hübener	ja
Ärztliche Leitung Neonatologie	Prof. Dr. Andreas Flemmer	ja
Ärztliche Stellv. der Leitung Neonatologie	Priv.Doz. Susanne Herber-Jonat	ja

Standortbezogene Ergebnisse der Strukturabfrage:

I.1 Geburtshilfe											I.2 Neonatologie			
I.1.1 Ärztliche Versorgung				I.1.2 Hebammenhilfliche oder entbindungspflegerische Versorgung							I.2.1 Ärztliche Versorgung			
I.1.1.2	I.1.1.3	I.1.1.4a	I.1.1.4b	I.1.2.1	I.1.2.2	I.1.2.3	I.1.2.4	I.1.2.5	I.1.2.6	I.1.2.7	I.2.1.2	I.2.1.3	I.2.1.4a	I.2.1.4b
ja	ja	ja	ja	ja	ja	ja	ja	ja	ja	ja	ja	ja	ja	ja

I.2 Neonatologie														
I.2.2 Pflegerische Versorgung														
I.2.2.1	I.2.2.2	I.2.2.3	I.2.2.4	I.2.2.5a	I.2.2.5b	I.2.2.6	I.2.2.7	I.2.2.8	I.2.2.9a	I.2.2.9b	I.2.2.9c	I.2.2.10	I.2.2.11	I.2.2.12a
034.81	009.22	026.49	007.73	022.21	ja	ja	nein	ja	069.13	1095	757	405	ja	ja

I.2 Neonatologie						I.3 Infrastruktur							
I.2.2 Pflegerische Versorgung						I.3.1 Lokal. von Entbind.bereich u. neonatolog. IS	I.3.2 Geräteausstattung der neonatologischen Intensivstation						
I.2.2.12b	I.2.2.12c	I.2.2.12d	I.2.2.13	I.2.2.14a	I.2.2.14b	I.3.1	I.3.2.1	I.3.2.2	I.3.2.3	I.3.2.4	I.3.2.5	I.3.2.6	I.3.2.7
1	2	2	ja	ja	ja	ja	ja	ja	ja	ja	ja	ja	ja

I.3 Infrastruktur				I.4 Ärztliche und nicht ärztliche Dienstleistungen							
I.3.2 Geräteausstattung der neonatologischen Intensivstation	I.3.3 Voraussetzungen für eine neonatologische Notfallversorgung außerhalb des eigenen Perinatalzentrums Level 1		I.3.4 Voraussetzungen für eine kinderchirurgische Versorgung	I.4.1 Ärztliche Dienstleistungen							
I.3.2.8	I.3.2.9		I.3.3	I.3.4		I.4.1.1a	I.4.1.1b	I.4.1.2a	I.4.1.2b	I.4.1.3.1	I.4.1.3.2a
ja	ja		ja	ja		ja	eigene Fachabteilung	ja	eigene Fachabteilung	ja	ja

I.4 Ärztliche und nicht ärztliche Dienstleistungen										
I.4.1 Ärztliche Dienstleistungen								I.4.2 Nicht ärztliche Dienstleistungen		
I.4.1.3.2b	I.4.1.4a	I.4.1.4b	I.4.1.5a	I.4.1.5.b	I.4.1.6a	I.4.1.6b	I.4.1.7a	I.4.1.7b	I.4.2.1a	I.4.2.1b
eigene Fachabteilung	ja	eigene Fachabteilung	ja	eigene Fachabteilung	ja	eigene Fachabteilung	ja	eigene Fachabteilung	ja	eigene Fachabteilung

I.4 Ärztliche und nicht ärztliche Dienstleistungen						I.5 Qualitätssicherungsverfahren				
I.4.2 Nicht-ärztliche Dienstleistungen				I.4.3 Professionelle psychosoziale Betreuung		I.5.1 Entlassvorbereitung und Überleitung in sozialmedizinische Nachsorge		I.5.2 Überleitung in eine strukturierte entwicklungsneurologische, diagnostische und gegebenenfalls therapeutische Betreuung		I.5.3 Verordnung sozialmedizinischer Nachsorge
I.4.2.2a	I.4.2.2b	I.4.2.3a	I.4.2.3b	I.4.3.1a	I.4.3.1b	I.5.1.1		I.5.2.1		I.5.3
ja	eigene Fachabteilung	ja	eigene Fachabteilung	ja	eigene Mitarbeiter	ja		ja		ja

I.5 Qualitätssicherungsverfahren				
I.5.4 Teilnahme an speziellen Qualitätssicherungsverfahren			I.5.5 Interdisziplinäre Fallbesprechungen	
I.5.4.1a	I.5.4.1b	I.5.4.2	I.5.5.1	I.5.5.2
ja	NEO-KISS	ja	ja	ja

I.2.3 Begründung, falls die Anforderungen an die ärztliche Besetzung und Qualifikation oder die pflegerische Versorgung im Perinatalzentrum Level 1 (Neonatologie) nicht bzw. nicht vollständig erfüllt werden

Art der Anforderung	Begründung der Nichterfüllung	Geplanter Zeitpunkt der Erfüllung
I.2.2.7	Trotz aller Bemühungen sind im Ballungsgebiet München nicht ausreichend (Fach-)Pflegerkräfte zu rekrutieren, um die Anforderungen an die Pflege von Intensivpatienten zu erfüllen. Versorgungsauftrag wird von uns aufrecht erhalten	31.12.2019
I.2.2.14A	befinden uns seit 2017 im klärenden Dialog mit der BAQ	31.12.2019



**Kinderkrankenhaus St. Marien Perinatalzentrum Landshut**

Allgemeine Informationen zur Einrichtung:

<b>IKNR</b>	<b>260920036</b>	
Standortnummer	0	
Versorgungsstufe	1	Erfüllt die ärztliche Leitung / Stellvertretung die vorgegebene(n) Qualifikation(en) gem. QFR-RL?
Ärztliche Leitung Geburtshilfe	PD Dr. med. Lorenz Rieger	ja
Ärztliche Stellv. der Leitung Geburtshilfe	Dr. med. Silvia Sabus	ja
Ärztliche Leitung Neonatologie	Dr. med. Reinhard Herterich	ja
Ärztliche Stellv. der Leitung Neonatologie	Dr. med. Johannes Hamann	ja

Standortbezogene Ergebnisse der Strukturabfrage:

I.1 Geburtshilfe											I.2 Neonatologie			
I.1.1 Ärztliche Versorgung				I.1.2 Hebammenhilfliche oder entbindungspflegerische Versorgung							I.2.1 Ärztliche Versorgung			
I.1.1.2	I.1.1.3	I.1.1.4a	I.1.1.4b	I.1.2.1	I.1.2.2	I.1.2.3	I.1.2.4	I.1.2.5	I.1.2.6	I.1.2.7	I.2.1.2	I.2.1.3	I.2.1.4a	I.2.1.4b
ja	ja	ja	ja	ja	ja	ja	ja	ja	ja	ja	ja	ja	ja	ja

I.2 Neonatologie														
I.2.2 Pflegerische Versorgung														
I.2.2.1	I.2.2.2	I.2.2.3	I.2.2.4	I.2.2.5a	I.2.2.5b	I.2.2.6	I.2.2.7	I.2.2.8	I.2.2.9a	I.2.2.9b	I.2.2.9c	I.2.2.10	I.2.2.11	I.2.2.12a
053.07	013.18	024.84	009.23	017.39	ja	nein	nein	nein	099.79	974	972	0	ja	ja

I.2 Neonatologie						I.3 Infrastruktur							
I.2.2 Pflegerische Versorgung						I.3.1 Lokal. von Entbind.bereich u. neonatolog. IS	I.3.2 Geräteausstattung der neonatologischen Intensivstation						
I.2.2.12b	I.2.2.12c	I.2.2.12d	I.2.2.13	I.2.2.14a	I.2.2.14b	I.3.1	I.3.2.1	I.3.2.2	I.3.2.3	I.3.2.4	I.3.2.5	I.3.2.6	I.3.2.7
2	2	4	ja	ja	ja	ja	ja	ja	ja	ja	ja	ja	ja

I.3 Infrastruktur				I.4 Ärztliche und nicht ärztliche Dienstleistungen					
I.3.2 Geräteausstattung der neonatologischen Intensivstation	I.3.3 Voraussetzungen für eine neonatologische Notfallversorgung außerhalb des eigenen Perinatalzentrums Level 1		I.3.4 Voraussetzungen für eine kinderchirurgische Versorgung	I.4.1 Ärztliche Dienstleistungen					
I.3.2.8	I.3.2.9	I.3.3	I.3.4	I.4.1.1a	I.4.1.1b	I.4.1.2a	I.4.1.2b	I.4.1.3.1	I.4.1.3.2a
ja	ja	ja	ja	ja	eigene Fachabteilung	ja	eigene Fachabteilung	ja	ja

I.4 Ärztliche und nicht ärztliche Dienstleistungen										
I.4.1 Ärztliche Dienstleistungen								I.4.2 Nicht ärztliche Dienstleistungen		
I.4.1.3.2b	I.4.1.4a	I.4.1.4b	I.4.1.5a	I.4.1.5.b	I.4.1.6a	I.4.1.6b	I.4.1.7a	I.4.1.7b	I.4.2.1a	I.4.2.1b
Kooperationspartner	ja	Kooperationspartner	ja	eigene Fachabteilung	ja	Kooperationspartner	ja	Kooperationspartner	ja	eigene Fachabteilung

I.4 Ärztliche und nicht ärztliche Dienstleistungen						I.5 Qualitätssicherungsverfahren				
I.4.2 Nicht-ärztliche Dienstleistungen				I.4.3 Professionelle psychosoziale Betreuung		I.5.1 Entlassvorbereitung und Überleitung in sozialmedizinische Nachsorge		I.5.2 Überleitung in eine strukturierte entwicklungsneurologische, diagnostische und gegebenenfalls therapeutische Betreuung		I.5.3 Verordnung sozialmedizinischer Nachsorge
I.4.2.2a	I.4.2.2b	I.4.2.3a	I.4.2.3b	I.4.3.1a	I.4.3.1b	I.5.1.1		I.5.2.1		I.5.3
ja	Kooperationspartner	ja	eigene Fachabteilung	ja	eigene Mitarbeiter	ja		ja		ja

I.5 Qualitätssicherungsverfahren				
I.5.4 Teilnahme an speziellen Qualitätssicherungsverfahren			I.5.5 Interdisziplinäre Fallbesprechungen	
I.5.4.1a	I.5.4.1b	I.5.4.2	I.5.5.1	I.5.5.2
ja	NEO-KISS	ja	ja	ja

I.2.3 Begründung, falls die Anforderungen an die ärztliche Besetzung und Qualifikation oder die pflegerische Versorgung im Perinatalzentrum Level 1 (Neonatologie) nicht bzw. nicht vollständig erfüllt werden

Art der Anforderung	Begründung der Nichterfüllung	Geplanter Zeitpunkt der Erfüllung
I.2.2.7	Mangel an entsprechend qualifizierten Gesundheits- und Kinderkrankenpflegerinnen am Arbeitsmarkt fehlende Planbarkeit des Leistungsabrufs (notfallmäßig und ungeplanten FG-Bestrebung)	31.12.2019
I.2.2.8	Mangel an entsprechend qualifizierten Gesundheits- und Kinderkrankenpflegerinnen am Arbeitsmarkt fehlende Planbarkeit des Leistungsabrufs (notfallmäßig und ungeplanten FG-Bestrebung)	31.12.2019
I.2.2.14A	Klärender Dialog mit der BAQ wurde im November 2018 abgeschlossen. Vorgaben der QFR-RL wurden 2018 erfüllt.	31.12.2018

**Klinikum Passau und Kinderklinik Dritter Orden Passau**

Allgemeine Informationen zur Einrichtung:

<b>IKNR</b>	<b>260920070</b>	
Standortnummer	0	
Versorgungsstufe	1	Erfüllt die ärztliche Leitung / Stellvertretung die vorgegebene(n) Qualifikation(en) gem. QFR-RL?
Ärztliche Leitung Geburtshilfe	Prof. Dr. Thomas Krauss	ja
Ärztliche Stellv. der Leitung Geburtshilfe	Dr. Andrea Kratschmar	ja
Ärztliche Leitung Neonatologie	Prof. Dr. Matthias Keller	ja
Ärztliche Stellv. der Leitung Neonatologie	Dr. Salvador Navarro-Psihas	ja

Standortbezogene Ergebnisse der Strukturabfrage:

I.1 Geburtshilfe											I.2 Neonatologie			
I.1.1 Ärztliche Versorgung				I.1.2 Hebammenhilfliche oder entbindungspflegerische Versorgung							I.2.1 Ärztliche Versorgung			
I.1.1.2	I.1.1.3	I.1.1.4a	I.1.1.4b	I.1.2.1	I.1.2.2	I.1.2.3	I.1.2.4	I.1.2.5	I.1.2.6	I.1.2.7	I.2.1.2	I.2.1.3	I.2.1.4a	I.2.1.4b
ja	ja	ja	ja	ja	ja	ja	ja	ja	ja	ja	ja	ja	ja	ja

I.2 Neonatologie														
I.2.2 Pflegerische Versorgung														
I.2.2.1	I.2.2.2	I.2.2.3	I.2.2.4	I.2.2.5a	I.2.2.5b	I.2.2.6	I.2.2.7	I.2.2.8	I.2.2.9a	I.2.2.9b	I.2.2.9c	I.2.2.10	I.2.2.11	I.2.2.12a
031.16	011.58	037.15	004.66	014.97	ja	ja	ja	ja	93	1095	946	24	ja	ja

I.2 Neonatologie						I.3 Infrastruktur							
I.2.2 Pflegerische Versorgung						I.3.1 Lokal. von Entbind.bereich u. neonatolog. IS	I.3.2 Geräteausstattung der neonatologischen Intensivstation						
I.2.2.12b	I.2.2.12c	I.2.2.12d	I.2.2.13	I.2.2.14a	I.2.2.14b	I.3.1	I.3.2.1	I.3.2.2	I.3.2.3	I.3.2.4	I.3.2.5	I.3.2.6	I.3.2.7
2	4	4	ja	ja	ja	ja	ja	ja	ja	ja	ja	ja	ja

I.3 Infrastruktur				I.4 Ärztliche und nicht ärztliche Dienstleistungen							
I.3.2 Geräteausstattung der neonatologischen Intensivstation	I.3.3 Voraussetzungen für eine neonatologische Notfallversorgung außerhalb des eigenen Perinatalzentrums Level 1		I.3.4 Voraussetzungen für eine kinderchirurgische Versorgung	I.4.1 Ärztliche Dienstleistungen							
I.3.2.8	I.3.2.9		I.3.3	I.3.4		I.4.1.1a	I.4.1.1b	I.4.1.2a	I.4.1.2b	I.4.1.3.1	I.4.1.3.2a
ja	ja		ja	ja		ja	eigene Fachabteilung	ja	Kooperationspartner	ja	ja

I.4 Ärztliche und nicht ärztliche Dienstleistungen										
I.4.1 Ärztliche Dienstleistungen								I.4.2 Nicht ärztliche Dienstleistungen		
I.4.1.3.2b	I.4.1.4a	I.4.1.4b	I.4.1.5a	I.4.1.5.b	I.4.1.6a	I.4.1.6b	I.4.1.7a	I.4.1.7b	I.4.2.1a	I.4.2.1b
Kooperationspartner	ja	eigene Fachabteilung	ja	eigene Fachabteilung	ja	eigene Fachabteilung	ja	Kooperationspartner	ja	eigene Fachabteilung

I.4 Ärztliche und nicht ärztliche Dienstleistungen						I.5 Qualitätssicherungsverfahren				
I.4.2 Nicht-ärztliche Dienstleistungen				I.4.3 Professionelle psychosoziale Betreuung		I.5.1 Entlassvorbereitung und Überleitung in sozialmedizinische Nachsorge		I.5.2 Überleitung in eine strukturierte entwicklungsneurologische, diagnostische und gegebenenfalls therapeutische Betreuung		I.5.3 Verordnung sozialmedizinischer Nachsorge
I.4.2.2a	I.4.2.2b	I.4.2.3a	I.4.2.3b	I.4.3.1a	I.4.3.1b	I.5.1.1		I.5.2.1		I.5.3
ja	Kooperationspartner	ja	eigene Fachabteilung	ja	eigene Mitarbeiter	ja		ja		ja

I.5 Qualitätssicherungsverfahren				
I.5.4 Teilnahme an speziellen Qualitätssicherungsverfahren			I.5.5 Interdisziplinäre Fallbesprechungen	
I.5.4.1a	I.5.4.1b	I.5.4.2	I.5.5.1	I.5.5.2
ja	NEO-KISS	ja	ja	ja

I.2.3 Begründung, falls die Anforderungen an die ärztliche Besetzung und Qualifikation oder die pflegerische Versorgung im Perinatalzentrum Level 1 (Neonatologie) nicht bzw. nicht vollständig erfüllt werden

Art der Anforderung	Begründung der Nichterfüllung	Geplanter Zeitpunkt der Erfüllung
I.2.2.14A	Zielvereinbarung mit der BAQ wurde getroffen	31.12.2019

**DONAUISAR Klinikum Deggendorf**

Allgemeine Informationen zur Einrichtung:

<b>IKNR</b>	<b>260920127</b>	
Standortnummer	1	
Versorgungsstufe	1	Erfüllt die ärztliche Leitung / Stellvertretung die vorgegebene(n) Qualifikation(en) gem. QFR-RL?
Ärztliche Leitung Geburtshilfe	Dr. Johanna Nordgauer	ja
Ärztliche Stellv. der Leitung Geburtshilfe	FÄ Karin Schramel	nein
Ärztliche Leitung Neonatologie	Dr. Michael Mandl	ja
Ärztliche Stellv. der Leitung Neonatologie	Dr. Michael Welsch	ja

Standortbezogene Ergebnisse der Strukturabfrage:

I.1 Geburtshilfe											I.2 Neonatologie			
I.1.1 Ärztliche Versorgung				I.1.2 Hebammenhilfliche oder entbindungspflegerische Versorgung							I.2.1 Ärztliche Versorgung			
I.1.1.2	I.1.1.3	I.1.1.4a	I.1.1.4b	I.1.2.1	I.1.2.2	I.1.2.3	I.1.2.4	I.1.2.5	I.1.2.6	I.1.2.7	I.2.1.2	I.2.1.3	I.2.1.4a	I.2.1.4b
ja	ja	ja	ja	ja	ja	ja	ja	ja	ja	ja	ja	ja	ja	ja

I.2 Neonatologie														
I.2.2 Pflegerische Versorgung														
I.2.2.1	I.2.2.2	I.2.2.3	I.2.2.4	I.2.2.5a	I.2.2.5b	I.2.2.6	I.2.2.7	I.2.2.8	I.2.2.9a	I.2.2.9b	I.2.2.9c	I.2.2.10	I.2.2.11	I.2.2.12a
026.96	006.30	023.38	007.20	026.70	ja	ja	ja	ja	100	1054	1054	0	ja	ja

I.2 Neonatologie						I.3 Infrastruktur							
I.2.2 Pflegerische Versorgung						I.3.1 Lokal. von Entbind.bereich u. neonatolog. IS	I.3.2 Geräteausstattung der neonatologischen Intensivstation						
I.2.2.12b	I.2.2.12c	I.2.2.12d	I.2.2.13	I.2.2.14a	I.2.2.14b	I.3.1	I.3.2.1	I.3.2.2	I.3.2.3	I.3.2.4	I.3.2.5	I.3.2.6	I.3.2.7
0001:4	0001:4	0001:4	ja	nein	keine Angabe notwendig	ja	ja	ja	ja	ja	ja	ja	ja

I.3 Infrastruktur				I.4 Ärztliche und nicht ärztliche Dienstleistungen					
I.3.2 Geräteausstattung der neonatologischen Intensivstation	I.3.3 Voraussetzungen für eine neonatologische Notfallversorgung außerhalb des eigenen Perinatalzentrums Level 1		I.3.4 Voraussetzungen für eine kinderchirurgische Versorgung	I.4.1 Ärztliche Dienstleistungen					
I.3.2.8	I.3.2.9	I.3.3	I.3.4	I.4.1.1a	I.4.1.1b	I.4.1.2a	I.4.1.2b	I.4.1.3.1	I.4.1.3.2a
ja	ja	ja	ja	ja	Kooperationspartner	ja	eigene Fachabteilung	ja	ja

I.4 Ärztliche und nicht ärztliche Dienstleistungen										
I.4.1 Ärztliche Dienstleistungen								I.4.2 Nicht ärztliche Dienstleistungen		
I.4.1.3.2b	I.4.1.4a	I.4.1.4b	I.4.1.5a	I.4.1.5.b	I.4.1.6a	I.4.1.6b	I.4.1.7a	I.4.1.7b	I.4.2.1a	I.4.2.1b
eigene Fachabteilung	ja	eigene Fachabteilung	ja	eigene Fachabteilung	ja	Kooperationspartner	ja	Kooperationspartner	ja	eigene Fachabteilung

I.4 Ärztliche und nicht ärztliche Dienstleistungen						I.5 Qualitätssicherungsverfahren				
I.4.2 Nicht-ärztliche Dienstleistungen				I.4.3 Professionelle psychosoziale Betreuung		I.5.1 Entlassvorbereitung und Überleitung in sozialmedizinische Nachsorge		I.5.2 Überleitung in eine strukturierte entwicklungsneurologische, diagnostische und gegebenenfalls therapeutische Betreuung		I.5.3 Verordnung sozialmedizinischer Nachsorge
I.4.2.2a	I.4.2.2b	I.4.2.3a	I.4.2.3b	I.4.3.1a	I.4.3.1b	I.5.1.1		I.5.2.1		I.5.3
ja	eigene Fachabteilung	ja	eigene Fachabteilung	ja	eigene Mitarbeiter	ja		ja		ja



I.5 Qualitätssicherungsverfahren				
I.5.4 Teilnahme an speziellen Qualitätssicherungsverfahren			I.5.5 Interdisziplinäre Fallbesprechungen	
I.5.4.1a	I.5.4.1b	I.5.4.2	I.5.5.1	I.5.5.2
ja	NEO-KISS	ja	ja	ja

I.1.3 Begründung, falls die Anforderungen an die ärztliche Besetzung und Qualifikation oder die hebammenhilfliche oder entbindungspflegerische Versorgung im Perinatalzentrum Level 1 (Geburtshilfe) nicht bzw. nicht vollständig erfüllt werden

Art der Anforderung	Begründung der Nichterfüllung	Geplanter Zeitpunkt der Erfüllung
I.1.1.1B	Fr. FÄ S. hat die Qualifikation - Spezielle Geburtshilfe und Perinatalmedizin - erworben und hat sich zur Prüfung angemeldet	30.06.2019

**Krankenhaus Barmherzige Brüder, Klinik St. Hedwig Regensburg**

Allgemeine Informationen zur Einrichtung:

IKNR	260930050		
Standortnummer	0		
Versorgungsstufe	1	Erfüllt die ärztliche Leitung / Stellvertretung die vorgegebene(n) Qualifikation(en) gem. QFR-RL?	
Ärztliche Leitung Geburtshilfe	Prof. Dr. Birgit Seelbach-Göbel	ja	
Ärztliche Stellv. der Leitung Geburtshilfe	Dr. Georgine Huber	ja	
Ärztliche Leitung Neonatologie	Prof. Dr. Hugo Seegerer	ja	
Ärztliche Stellv. der Leitung Neonatologie	Dres. Anette und Holger Keller-Wackerbauer und Michel	ja	

Standortbezogene Ergebnisse der Strukturabfrage:

I.1 Geburtshilfe											I.2 Neonatologie			
I.1.1 Ärztliche Versorgung				I.1.2 Hebammenhilfliche oder entbindungspflegerische Versorgung							I.2.1 Ärztliche Versorgung			
I.1.1.2	I.1.1.3	I.1.1.4a	I.1.1.4b	I.1.2.1	I.1.2.2	I.1.2.3	I.1.2.4	I.1.2.5	I.1.2.6	I.1.2.7	I.2.1.2	I.2.1.3	I.2.1.4a	I.2.1.4b
ja	ja	ja	ja	ja	ja	ja	ja	ja	ja	ja	ja	ja	ja	ja

I.2 Neonatologie														
I.2.2 Pflegerische Versorgung														
I.2.2.1	I.2.2.2	I.2.2.3	I.2.2.4	I.2.2.5a	I.2.2.5b	I.2.2.6	I.2.2.7	I.2.2.8	I.2.2.9a	I.2.2.9b	I.2.2.9c	I.2.2.10	I.2.2.11	I.2.2.12a
040.59	014.67	036.13	008.37	020.61	ja	ja	nein	nein	092.69	1095	1015	5	ja	ja

I.2 Neonatologie						I.3 Infrastruktur							
I.2.2 Pflegerische Versorgung						I.3.1 Lokal. von Entbind.bereich u. neonatolog. IS	I.3.2 Geräteausstattung der neonatologischen Intensivstation						
I.2.2.12b	I.2.2.12c	I.2.2.12d	I.2.2.13	I.2.2.14a	I.2.2.14b	I.3.1	I.3.2.1	I.3.2.2	I.3.2.3	I.3.2.4	I.3.2.5	I.3.2.6	I.3.2.7
4	4	4	ja	ja	ja	ja	ja	ja	ja	ja	ja	ja	ja

I.3 Infrastruktur				I.4 Ärztliche und nicht ärztliche Dienstleistungen					
I.3.2 Geräteausstattung der neonatologischen Intensivstation	I.3.3 Voraussetzungen für eine neonatologische Notfallversorgung außerhalb des eigenen Perinatalzentrums Level 1		I.3.4 Voraussetzungen für eine kinderchirurgische Versorgung	I.4.1 Ärztliche Dienstleistungen					
I.3.2.8	I.3.2.9	I.3.3	I.3.4	I.4.1.1a	I.4.1.1b	I.4.1.2a	I.4.1.2b	I.4.1.3.1	I.4.1.3.2a
ja	ja	ja	ja	ja	eigene Fachabteilung	ja	eigene Fachabteilung	ja	ja

I.4 Ärztliche und nicht ärztliche Dienstleistungen										
I.4.1 Ärztliche Dienstleistungen								I.4.2 Nicht ärztliche Dienstleistungen		
I.4.1.3.2b	I.4.1.4a	I.4.1.4b	I.4.1.5a	I.4.1.5.b	I.4.1.6a	I.4.1.6b	I.4.1.7a	I.4.1.7b	I.4.2.1a	I.4.2.1b
Kooperationspartner	ja	eigene Fachabteilung	ja	eigene Fachabteilung	ja	Kooperationspartner	ja	Kooperationspartner	ja	eigene Fachabteilung

I.4 Ärztliche und nicht ärztliche Dienstleistungen						I.5 Qualitätssicherungsverfahren				
I.4.2 Nicht-ärztliche Dienstleistungen				I.4.3 Professionelle psychosoziale Betreuung		I.5.1 Entlassvorbereitung und Überleitung in sozialmedizinische Nachsorge		I.5.2 Überleitung in eine strukturierte entwicklungsneurologische, diagnostische und gegebenenfalls therapeutische Betreuung		I.5.3 Verordnung sozialmedizinischer Nachsorge
I.4.2.2a	I.4.2.2b	I.4.2.3a	I.4.2.3b	I.4.3.1a	I.4.3.1b	I.5.1.1		I.5.2.1		I.5.3
ja	Kooperationspartner	ja	eigene Fachabteilung	ja	eigene Mitarbeiter	ja		ja		ja

I.5 Qualitätssicherungsverfahren				
I.5.4 Teilnahme an speziellen Qualitätssicherungsverfahren			I.5.5 Interdisziplinäre Fallbesprechungen	
I.5.4.1a	I.5.4.1b	I.5.4.2	I.5.5.1	I.5.5.2
ja	NEO-KISS	ja	ja	ja

I.2.3 Begründung, falls die Anforderungen an die ärztliche Besetzung und Qualifikation oder die pflegerische Versorgung im Perinatalzentrum Level 1 (Neonatologie) nicht bzw. nicht vollständig erfüllt werden

<b>Art der Anforderung</b>	<b>Begründung der Nichterfüllung</b>	<b>Geplanter Zeitpunkt der Erfüllung</b>
I.2.2.7	unzureichend Pflegepersonal verfügbar	01.01.2020
I.2.2.8	unzureichend Pflegepersonal verfügbar	01.01.2020
I.2.2.14A	s. oben	01.01.2020

**Klinikum St. Marien Amberg**

Allgemeine Informationen zur Einrichtung:

<b>IKNR</b>	<b>260930016</b>	
Standortnummer	0	
Versorgungsstufe	1	Erfüllt die ärztliche Leitung / Stellvertretung die vorgegebene(n) Qualifikation(en) gem. QFR-RL?
Ärztliche Leitung Geburtshilfe	MUDr. Petr Jurovich	ja
Ärztliche Stellv. der Leitung Geburtshilfe	Dr. med. Thomas Papatthemelis	ja
Ärztliche Leitung Neonatologie	NUDr. Jana Kalousova	ja
Ärztliche Stellv. der Leitung Neonatologie	Dr. med. Andreas Fiedler	ja

Standortbezogene Ergebnisse der Strukturabfrage:

<b>I.1 Geburtshilfe</b>											<b>I.2 Neonatologie</b>			
<b>I.1.1 Ärztliche Versorgung</b>				<b>I.1.2 Hebammenhilfliche oder entbindungspflegerische Versorgung</b>							<b>I.2.1 Ärztliche Versorgung</b>			
I.1.1.2	I.1.1.3	I.1.1.4a	I.1.1.4b	I.1.2.1	I.1.2.2	I.1.2.3	I.1.2.4	I.1.2.5	I.1.2.6	I.1.2.7	I.2.1.2	I.2.1.3	I.2.1.4a	I.2.1.4b
ja	ja	ja	ja	ja	ja	ja	ja	ja	ja	ja	ja	ja	ja	ja

<b>I.2 Neonatologie</b>														
<b>I.2.2 Pflegerische Versorgung</b>														
I.2.2.1	I.2.2.2	I.2.2.3	I.2.2.4	I.2.2.5a	I.2.2.5b	I.2.2.6	I.2.2.7	I.2.2.8	I.2.2.9a	I.2.2.9b	I.2.2.9c	I.2.2.10	I.2.2.11	I.2.2.12a
027.94	014.69	052.58	002.17	007.77	ja	ja	ja	ja	099.90	958	952	0	ja	ja

I.2 Neonatologie						I.3 Infrastruktur							
I.2.2 Pflegerische Versorgung						I.3.1 Lokal. von Entbind.bereich u. neonatolog. IS	I.3.2 Geräteausstattung der neonatologischen Intensivstation						
I.2.2.12b	I.2.2.12c	I.2.2.12d	I.2.2.13	I.2.2.14a	I.2.2.14b	I.3.1	I.3.2.1	I.3.2.2	I.3.2.3	I.3.2.4	I.3.2.5	I.3.2.6	I.3.2.7
1	2	4	ja	nein	keine Angabe notwendig	ja	ja	ja	ja	ja	ja	ja	ja

I.3 Infrastruktur				I.4 Ärztliche und nicht ärztliche Dienstleistungen							
I.3.2 Geräteausstattung der neonatologischen Intensivstation	I.3.3 Voraussetzungen für eine neonatologische Notfallversorgung außerhalb des eigenen Perinatalzentrums Level 1		I.3.4 Voraussetzungen für eine kinderchirurgische Versorgung	I.4.1 Ärztliche Dienstleistungen							
I.3.2.8	I.3.2.9		I.3.3	I.3.4		I.4.1.1a	I.4.1.1b	I.4.1.2a	I.4.1.2b	I.4.1.3.1	I.4.1.3.2a
ja	ja		ja	ja		ja	Kooperationspartner	ja	Kooperationspartner	ja	ja

I.4 Ärztliche und nicht ärztliche Dienstleistungen										
I.4.1 Ärztliche Dienstleistungen								I.4.2 Nicht ärztliche Dienstleistungen		
I.4.1.3.2b	I.4.1.4a	I.4.1.4b	I.4.1.5a	I.4.1.5.b	I.4.1.6a	I.4.1.6b	I.4.1.7a	I.4.1.7b	I.4.2.1a	I.4.2.1b
eigene Fachabteilung	ja	eigene Fachabteilung	ja	eigene Fachabteilung	ja	Kooperationspartner	ja	Kooperationspartner	ja	eigene Fachabteilung

I.4 Ärztliche und nicht ärztliche Dienstleistungen						I.5 Qualitätssicherungsverfahren				
I.4.2 Nicht-ärztliche Dienstleistungen				I.4.3 Professionelle psychosoziale Betreuung		I.5.1 Entlassvorbereitung und Überleitung in sozialmedizinische Nachsorge		I.5.2 Überleitung in eine strukturierte entwicklungsneurologische, diagnostische und gegebenenfalls therapeutische Betreuung		I.5.3 Verordnung sozialmedizinischer Nachsorge
I.4.2.2a	I.4.2.2b	I.4.2.3a	I.4.2.3b	I.4.3.1a	I.4.3.1b	I.5.1.1		I.5.2.1		I.5.3
ja	eigene Fachabteilung	ja	eigene Fachabteilung	ja	eigene Mitarbeiter	ja		ja		ja

<b>I.5 Qualitätssicherungsverfahren</b>				
<b>I.5.4 Teilnahme an speziellen Qualitätssicherungsverfahren</b>			<b>I.5.5 Interdisziplinäre Fallbesprechungen</b>	
I.5.4.1a	I.5.4.1b	I.5.4.2	I.5.5.1	I.5.5.2
ja	NEO-KISS	ja	ja	ja

**Perinatalzentrum Nordostbayern Kliniken Nordoberpfalz AG KlinikumWeiden**

Allgemeine Informationen zur Einrichtung:

<b>IKNR</b>	<b>260930129</b>	
Standortnummer	1	
Versorgungsstufe	1	Erfüllt die ärztliche Leitung / Stellvertretung die vorgegebene(n) Qualifikation(en) gem. QFR-RL?
Ärztliche Leitung Geburtshilfe	Dr. med. Ines Erhardt	ja
Ärztliche Stellv. der Leitung Geburtshilfe	Dr. med. Michael Rüth	ja
Ärztliche Leitung Neonatologie	Dr. med. Klaus Adam	ja
Ärztliche Stellv. der Leitung Neonatologie	Dr. med. Fritz Schneble	ja

Standortbezogene Ergebnisse der Strukturabfrage:

I.1 Geburtshilfe											I.2 Neonatologie			
I.1.1 Ärztliche Versorgung				I.1.2 Hebammenhilfliche oder entbindungspflegerische Versorgung							I.2.1 Ärztliche Versorgung			
I.1.1.2	I.1.1.3	I.1.1.4a	I.1.1.4b	I.1.2.1	I.1.2.2	I.1.2.3	I.1.2.4	I.1.2.5	I.1.2.6	I.1.2.7	I.2.1.2	I.2.1.3	I.2.1.4a	I.2.1.4b
ja	ja	ja	ja	ja	ja	ja	ja	ja	ja	ja	ja	ja	ja	ja

I.2 Neonatologie														
I.2.2 Pflegerische Versorgung														
I.2.2.1	I.2.2.2	I.2.2.3	I.2.2.4	I.2.2.5a	I.2.2.5b	I.2.2.6	I.2.2.7	I.2.2.8	I.2.2.9a	I.2.2.9b	I.2.2.9c	I.2.2.10	I.2.2.11	I.2.2.12a
020.65	010.96	53	003.91	018.93	ja	ja	ja	ja	0099.4	622	618	0	ja	ja

I.2 Neonatologie						I.3 Infrastruktur							
I.2.2 Pflegerische Versorgung						I.3.1 Lokal. von Entbind.bereich u. neonatolog. IS	I.3.2 Geräteausstattung der neonatologischen Intensivstation						
I.2.2.12b	I.2.2.12c	I.2.2.12d	I.2.2.13	I.2.2.14a	I.2.2.14b	I.3.1	I.3.2.1	I.3.2.2	I.3.2.3	I.3.2.4	I.3.2.5	I.3.2.6	I.3.2.7
1	2	4	ja	ja	ja	ja	ja	ja	ja	ja	ja	ja	ja



I.3 Infrastruktur				I.4 Ärztliche und nicht ärztliche Dienstleistungen							
I.3.2 Geräteausstattung der neonatologischen Intensivstation	I.3.3 Voraussetzungen für eine neonatologische Notfallversorgung außerhalb des eigenen Perinatalzentrums Level 1		I.3.4 Voraussetzungen für eine kinderchirurgische Versorgung	I.4.1 Ärztliche Dienstleistungen							
I.3.2.8	I.3.2.9		I.3.3	I.3.4		I.4.1.1a	I.4.1.1b	I.4.1.2a	I.4.1.2b	I.4.1.3.1	I.4.1.3.2a
ja	ja		ja	ja		ja	Kooperationspartner	ja	Kooperationspartner	ja	ja

I.4 Ärztliche und nicht ärztliche Dienstleistungen										
I.4.1 Ärztliche Dienstleistungen								I.4.2 Nicht ärztliche Dienstleistungen		
I.4.1.3.2b	I.4.1.4a	I.4.1.4b	I.4.1.5a	I.4.1.5.b	I.4.1.6a	I.4.1.6b	I.4.1.7a	I.4.1.7b	I.4.2.1a	I.4.2.1b
eigene Fachabteilung	ja	eigene Fachabteilung	ja	eigene Fachabteilung	ja	Kooperationspartner	ja	Kooperationspartner	ja	eigene Fachabteilung

I.4 Ärztliche und nicht ärztliche Dienstleistungen						I.5 Qualitätssicherungsverfahren				
I.4.2 Nicht-ärztliche Dienstleistungen				I.4.3 Professionelle psychosoziale Betreuung		I.5.1 Entlassvorbereitung und Überleitung in sozialmedizinische Nachsorge		I.5.2 Überleitung in eine strukturierte entwicklungsneurologische, diagnostische und gegebenenfalls therapeutische Betreuung		I.5.3 Verordnung sozialmedizinischer Nachsorge
I.4.2.2a	I.4.2.2b	I.4.2.3a	I.4.2.3b	I.4.3.1a	I.4.3.1b	I.5.1.1		I.5.2.1		I.5.3
ja	eigene Fachabteilung	ja	eigene Fachabteilung	ja	eigene Mitarbeiter	ja		ja		ja

I.5 Qualitätssicherungsverfahren				
I.5.4 Teilnahme an speziellen Qualitätssicherungsverfahren			I.5.5 Interdisziplinäre Fallbesprechungen	
I.5.4.1a	I.5.4.1b	I.5.4.2	I.5.5.1	I.5.5.2
ja	NEO-KISS	ja	ja	ja

**Sozialstiftung Bamberg**

Allgemeine Informationen zur Einrichtung:

<b>IKNR</b>	<b>260940029</b>		
Standortnummer	1		
Versorgungsstufe	1	Erfüllt die ärztliche Leitung / Stellvertretung die vorgegebene(n) Qualifikation(en) gem. QFR-RL?	
Ärztliche Leitung Geburtshilfe	Prof. Burkard Schauf	ja	
Ärztliche Stellv. der Leitung Geburtshilfe	Dr.med. Anja Forster	ja	
Ärztliche Leitung Neonatologie	Prof. Eva Robel-Tillig	ja	
Ärztliche Stellv. der Leitung Neonatologie	Dr.med. Alfons Wolf	ja	

Standortbezogene Ergebnisse der Strukturabfrage:

I.1 Geburtshilfe											I.2 Neonatologie			
I.1.1 Ärztliche Versorgung				I.1.2 Hebammenhilfliche oder entbindungspflegerische Versorgung							I.2.1 Ärztliche Versorgung			
I.1.1.2	I.1.1.3	I.1.1.4a	I.1.1.4b	I.1.2.1	I.1.2.2	I.1.2.3	I.1.2.4	I.1.2.5	I.1.2.6	I.1.2.7	I.2.1.2	I.2.1.3	I.2.1.4a	I.2.1.4b
ja	ja	ja	ja	ja	ja	ja	ja	ja	ja	ja	ja	ja	ja	ja

I.2 Neonatologie														
I.2.2 Pflegerische Versorgung														
I.2.2.1	I.2.2.2	I.2.2.3	I.2.2.4	I.2.2.5a	I.2.2.5b	I.2.2.6	I.2.2.7	I.2.2.8	I.2.2.9a	I.2.2.9b	I.2.2.9c	I.2.2.10	I.2.2.11	I.2.2.12a
025.13	008.65	034.40	0008.2	0032.6	ja	ja	ja	ja	0074.7	1095	818	103	ja	ja

I.2 Neonatologie						I.3 Infrastruktur							
I.2.2 Pflegerische Versorgung						I.3.1 Lokal. von Entbind.bereich u. neonatolog. IS	I.3.2 Geräteausstattung der neonatologischen Intensivstation						
I.2.2.12b	I.2.2.12c	I.2.2.12d	I.2.2.13	I.2.2.14a	I.2.2.14b	I.3.1	I.3.2.1	I.3.2.2	I.3.2.3	I.3.2.4	I.3.2.5	I.3.2.6	I.3.2.7
2	4	6	ja	ja	ja	ja	ja	ja	ja	ja	ja	ja	ja

I.3 Infrastruktur				I.4 Ärztliche und nicht ärztliche Dienstleistungen					
I.3.2 Geräteausstattung der neonatologischen Intensivstation	I.3.3 Voraussetzungen für eine neonatologische Notfallversorgung außerhalb des eigenen Perinatalzentrums Level 1		I.3.4 Voraussetzungen für eine kinderchirurgische Versorgung	I.4.1 Ärztliche Dienstleistungen					
I.3.2.8	I.3.2.9	I.3.3	I.3.4	I.4.1.1a	I.4.1.1b	I.4.1.2a	I.4.1.2b	I.4.1.3.1	I.4.1.3.2a
ja	ja	ja	ja	ja	Kooperationspartner	ja	eigene Fachabteilung	ja	ja

I.4 Ärztliche und nicht ärztliche Dienstleistungen										
I.4.1 Ärztliche Dienstleistungen								I.4.2 Nicht ärztliche Dienstleistungen		
I.4.1.3.2b	I.4.1.4a	I.4.1.4b	I.4.1.5a	I.4.1.5.b	I.4.1.6a	I.4.1.6b	I.4.1.7a	I.4.1.7b	I.4.2.1a	I.4.2.1b
eigene Fachabteilung	ja	eigene Fachabteilung	ja	Kooperationspartner	ja	Kooperationspartner	ja	Kooperationspartner	ja	eigene Fachabteilung

I.4 Ärztliche und nicht ärztliche Dienstleistungen						I.5 Qualitätssicherungsverfahren				
I.4.2 Nicht-ärztliche Dienstleistungen				I.4.3 Professionelle psychosoziale Betreuung		I.5.1 Entlassvorbereitung und Überleitung in sozialmedizinische Nachsorge		I.5.2 Überleitung in eine strukturierte entwicklungsneurologische, diagnostische und gegebenenfalls therapeutische Betreuung	I.5.3 Verordnung sozialmedizinischer Nachsorge	
I.4.2.2a	I.4.2.2b	I.4.2.3a	I.4.2.3b	I.4.3.1a	I.4.3.1b	I.5.1.1		I.5.2.1		I.5.3
ja	eigene Fachabteilung	ja	eigene Fachabteilung	ja	eigene Mitarbeiter	ja		ja		ja

I.5 Qualitätssicherungsverfahren				
I.5.4 Teilnahme an speziellen Qualitätssicherungsverfahren			I.5.5 Interdisziplinäre Fallbesprechungen	
I.5.4.1a	I.5.4.1b	I.5.4.2	I.5.5.1	I.5.5.2
ja	NEO-KISS	ja	ja	ja

I.2.3 Begründung, falls die Anforderungen an die ärztliche Besetzung und Qualifikation oder die pflegerische Versorgung im Perinatalzentrum Level 1 (Neonatologie) nicht bzw. nicht vollständig erfüllt werden

Art der Anforderung	Begründung der Nichterfüllung	Geplanter Zeitpunkt der Erfüllung
I.2.2.14A	Bundesweiter Fachkräftemangel	

**Perinatalzentrum Klinikum Bayreuth**

Allgemeine Informationen zur Einrichtung:

<b>IKNR</b>	<b>260940109</b>	
Standortnummer	1	
Versorgungsstufe	1	Erfüllt die ärztliche Leitung / Stellvertretung die vorgegebene(n) Qualifikation(en) gem. QFR-RL?
Ärztliche Leitung Geburtshilfe	Prof. Dr. Matthias Beckmann	ja
Ärztliche Stellv. der Leitung Geburtshilfe	Dr. Johannes Lermann	ja
Ärztliche Leitung Neonatologie	Prof. Dr. Thomas Rupprecht	ja
Ärztliche Stellv. der Leitung Neonatologie	Dr. Winfried Rauch	ja

Standortbezogene Ergebnisse der Strukturabfrage:

I.1 Geburtshilfe											I.2 Neonatologie			
I.1.1 Ärztliche Versorgung				I.1.2 Hebammenhilfliche oder entbindungspflegerische Versorgung							I.2.1 Ärztliche Versorgung			
I.1.1.2	I.1.1.3	I.1.1.4a	I.1.1.4b	I.1.2.1	I.1.2.2	I.1.2.3	I.1.2.4	I.1.2.5	I.1.2.6	I.1.2.7	I.2.1.2	I.2.1.3	I.2.1.4a	I.2.1.4b
ja	ja	ja	ja	ja	ja	ja	ja	ja	ja	ja	ja	ja	ja	ja

I.2 Neonatologie														
I.2.2 Pflegerische Versorgung														
I.2.2.1	I.2.2.2	I.2.2.3	I.2.2.4	I.2.2.5a	I.2.2.5b	I.2.2.6	I.2.2.7	I.2.2.8	I.2.2.9a	I.2.2.9b	I.2.2.9c	I.2.2.10	I.2.2.11	I.2.2.12a
018.96	010.62	0056.0	006.25	0033.0	ja	ja	nein	nein	087.96	864	760	63	ja	ja

I.2 Neonatologie						I.3 Infrastruktur							
I.2.2 Pflegerische Versorgung						I.3.1 Lokal. von Entbind.bereich u. neonatolog. IS	I.3.2 Geräteausstattung der neonatologischen Intensivstation						
I.2.2.12b	I.2.2.12c	I.2.2.12d	I.2.2.13	I.2.2.14a	I.2.2.14b	I.3.1	I.3.2.1	I.3.2.2	I.3.2.3	I.3.2.4	I.3.2.5	I.3.2.6	I.3.2.7
0001:1	0001:2	0001:4	ja	ja	ja	ja	ja	ja	ja	ja	ja	ja	ja

I.3 Infrastruktur				I.4 Ärztliche und nicht ärztliche Dienstleistungen					
I.3.2 Geräteausstattung der neonatologischen Intensivstation	I.3.3 Voraussetzungen für eine neonatologische Notfallversorgung außerhalb des eigenen Perinatalzentrums Level 1		I.3.4 Voraussetzungen für eine kinderchirurgische Versorgung	I.4.1 Ärztliche Dienstleistungen					
I.3.2.8	I.3.2.9	I.3.3	I.3.4	I.4.1.1a	I.4.1.1b	I.4.1.2a	I.4.1.2b	I.4.1.3.1	I.4.1.3.2a
ja	ja	ja	ja	ja	eigene Fachabteilung	ja	Kooperationspartner	ja	ja

I.4 Ärztliche und nicht ärztliche Dienstleistungen										
I.4.1 Ärztliche Dienstleistungen								I.4.2 Nicht ärztliche Dienstleistungen		
I.4.1.3.2b	I.4.1.4a	I.4.1.4b	I.4.1.5a	I.4.1.5.b	I.4.1.6a	I.4.1.6b	I.4.1.7a	I.4.1.7b	I.4.2.1a	I.4.2.1b
eigene Fachabteilung	ja	eigene Fachabteilung	ja	Kooperationspartner	ja	Kooperationspartner	ja	Kooperationspartner	ja	eigene Fachabteilung

I.4 Ärztliche und nicht ärztliche Dienstleistungen						I.5 Qualitätssicherungsverfahren				
I.4.2 Nicht-ärztliche Dienstleistungen				I.4.3 Professionelle psychosoziale Betreuung		I.5.1 Entlassvorbereitung und Überleitung in sozialmedizinische Nachsorge		I.5.2 Überleitung in eine strukturierte entwicklungsneurologische, diagnostische und gegebenenfalls therapeutische Betreuung	I.5.3 Verordnung sozialmedizinischer Nachsorge	
I.4.2.2a	I.4.2.2b	I.4.2.3a	I.4.2.3b	I.4.3.1a	I.4.3.1b	I.5.1.1		I.5.2.1		I.5.3
ja	eigene Fachabteilung	ja	eigene Fachabteilung	ja	eigene Mitarbeiter	ja		ja		ja

I.5 Qualitätssicherungsverfahren				
I.5.4 Teilnahme an speziellen Qualitätssicherungsverfahren			I.5.5 Interdisziplinäre Fallbesprechungen	
I.5.4.1a	I.5.4.1b	I.5.4.2	I.5.5.1	I.5.5.2
ja	NEO-KISS	ja	ja	ja

I.2.3 Begründung, falls die Anforderungen an die ärztliche Besetzung und Qualifikation oder die pflegerische Versorgung im Perinatalzentrum Level 1 (Neonatologie) nicht bzw. nicht vollständig erfüllt werden

Art der Anforderung	Begründung der Nichterfüllung	Geplanter Zeitpunkt der Erfüllung
I.2.2.14A	In der Regel wird die Personalvorgabe erfüllt, bei Auslastungsspitzen kam es zu Abweichungen. Mit der BAQ wurde eine Zielvereinbarung abgeschlossen.	31.12.2019
I.2.2.7	In der Regel wird die Personalvorgabe erfüllt, bei Auslastungsspitzen kam es zu Abweichungen. Mit der BAQ wurde eine Zielvereinbarung abgeschlossen.	31.12.2019
I.2.2.8	In der Regel wird die Personalvorgabe erfüllt, bei Auslastungsspitzen kam es zu Abweichungen. Mit der BAQ wurde eine Zielvereinbarung abgeschlossen.	31.12.2019

**REGIOMED-KLINIKEN GMBH STANDORT COBURG**

Allgemeine Informationen zur Einrichtung:

<b>IKNR</b>	<b>260940154</b>		
Standortnummer	1		
Versorgungsstufe	1	Erfüllt die ärztliche Leitung / Stellvertretung die vorgegebene(n) Qualifikation(en) gem. QFR-RL?	
Ärztliche Leitung Geburtshilfe	Dr. med. Anja Neumeister	ja	
Ärztliche Stellv. der Leitung Geburtshilfe	Dr. med. Hermann Zoche	ja	
Ärztliche Leitung Neonatologie	PD Dr.Dr. Peter Dahlem	ja	
Ärztliche Stellv. der Leitung Neonatologie	Dr. med. Tobias Rettinger	ja	

Standortbezogene Ergebnisse der Strukturabfrage:

I.1 Geburtshilfe											I.2 Neonatologie			
I.1.1 Ärztliche Versorgung				I.1.2 Hebammenhilfliche oder entbindungspflegerische Versorgung							I.2.1 Ärztliche Versorgung			
I.1.1.2	I.1.1.3	I.1.1.4a	I.1.1.4b	I.1.2.1	I.1.2.2	I.1.2.3	I.1.2.4	I.1.2.5	I.1.2.6	I.1.2.7	I.2.1.2	I.2.1.3	I.2.1.4a	I.2.1.4b
ja	ja	ja	ja	ja	ja	ja	ja	ja	ja	ja	ja	ja	ja	ja

I.2 Neonatologie														
I.2.2 Pflegerische Versorgung														
I.2.2.1	I.2.2.2	I.2.2.3	I.2.2.4	I.2.2.5a	I.2.2.5b	I.2.2.6	I.2.2.7	I.2.2.8	I.2.2.9a	I.2.2.9b	I.2.2.9c	I.2.2.10	I.2.2.11	I.2.2.12a
017.51	007.50	0042.8	005.76	0032.8	ja	ja	nein	ja	097.86	793	776	11	ja	ja

I.2 Neonatologie						I.3 Infrastruktur							
I.2.2 Pflegerische Versorgung						I.3.1 Lokal. von Entbind.bereich u. neonatolog. IS	I.3.2 Geräteausstattung der neonatologischen Intensivstation						
I.2.2.12b	I.2.2.12c	I.2.2.12d	I.2.2.13	I.2.2.14a	I.2.2.14b	I.3.1	I.3.2.1	I.3.2.2	I.3.2.3	I.3.2.4	I.3.2.5	I.3.2.6	I.3.2.7
1	2	3	ja	ja	ja	ja	ja	ja	ja	ja	ja	ja	ja



I.3 Infrastruktur				I.4 Ärztliche und nicht ärztliche Dienstleistungen					
I.3.2 Geräteausstattung der neonatologischen Intensivstation	I.3.3 Voraussetzungen für eine neonatologische Notfallversorgung außerhalb des eigenen Perinatalzentrums Level 1		I.3.4 Voraussetzungen für eine kinderchirurgische Versorgung	I.4.1 Ärztliche Dienstleistungen					
I.3.2.8	I.3.2.9	I.3.3	I.3.4	I.4.1.1a	I.4.1.1b	I.4.1.2a	I.4.1.2b	I.4.1.3.1	I.4.1.3.2a
ja	ja	ja	ja	ja	eigene Fachabteilung	ja	Kooperationspartner	ja	ja

I.4 Ärztliche und nicht ärztliche Dienstleistungen										
I.4.1 Ärztliche Dienstleistungen								I.4.2 Nicht ärztliche Dienstleistungen		
I.4.1.3.2b	I.4.1.4a	I.4.1.4b	I.4.1.5a	I.4.1.5.b	I.4.1.6a	I.4.1.6b	I.4.1.7a	I.4.1.7b	I.4.2.1a	I.4.2.1b
Kooperationspartner	ja	eigene Fachabteilung	ja	Kooperationspartner	ja	Kooperationspartner	ja	Kooperationspartner	ja	eigene Fachabteilung

I.4 Ärztliche und nicht ärztliche Dienstleistungen						I.5 Qualitätssicherungsverfahren				
I.4.2 Nicht-ärztliche Dienstleistungen				I.4.3 Professionelle psychosoziale Betreuung		I.5.1 Entlassvorbereitung und Überleitung in sozialmedizinische Nachsorge		I.5.2 Überleitung in eine strukturierte entwicklungsneurologische, diagnostische und gegebenenfalls therapeutische Betreuung		I.5.3 Verordnung sozialmedizinischer Nachsorge
I.4.2.2a	I.4.2.2b	I.4.2.3a	I.4.2.3b	I.4.3.1a	I.4.3.1b	I.5.1.1		I.5.2.1		I.5.3
ja	Kooperationspartner	ja	eigene Fachabteilung	ja	eigene Mitarbeiter	ja		ja		ja

I.5 Qualitätssicherungsverfahren				
I.5.4 Teilnahme an speziellen Qualitätssicherungsverfahren			I.5.5 Interdisziplinäre Fallbesprechungen	
I.5.4.1a	I.5.4.1b	I.5.4.2	I.5.5.1	I.5.5.2
ja	NEO-KISS	ja	ja	ja

I.2.3 Begründung, falls die Anforderungen an die ärztliche Besetzung und Qualifikation oder die pflegerische Versorgung im Perinatalzentrum Level 1 (Neonatologie) nicht bzw. nicht vollständig erfüllt werden

Art der Anforderung	Begründung der Nichterfüllung	Geplanter Zeitpunkt der Erfüllung
I.2.2.7	Nicht planbare Level 1 Zugänge / Personelle Veränderungen wie Schwangerschaften, Krankheitsausfälle etc.	01.01.2019

**Klinikum Fuerth**

Allgemeine Informationen zur Einrichtung:

<b>IKNR</b>	<b>260950077</b>	
Standortnummer	0	
Versorgungsstufe	1	Erfüllt die ärztliche Leitung / Stellvertretung die vorgegebene(n) Qualifikation(en) gem. QFR-RL?
Ärztliche Leitung Geburtshilfe	Prof. Dr. Volker Hanf	ja
Ärztliche Stellv. der Leitung Geburtshilfe	Dr. Eva Neupert	ja
Ärztliche Leitung Neonatologie	Prof. Dr. Jens Klinge	ja
Ärztliche Stellv. der Leitung Neonatologie	Dr. Ulrike Walther	ja

Standortbezogene Ergebnisse der Strukturabfrage:

I.1 Geburtshilfe											I.2 Neonatologie			
I.1.1 Ärztliche Versorgung				I.1.2 Hebammenhilfliche oder entbindungspflegerische Versorgung							I.2.1 Ärztliche Versorgung			
I.1.1.2	I.1.1.3	I.1.1.4a	I.1.1.4b	I.1.2.1	I.1.2.2	I.1.2.3	I.1.2.4	I.1.2.5	I.1.2.6	I.1.2.7	I.2.1.2	I.2.1.3	I.2.1.4a	I.2.1.4b
ja	ja	ja	ja	ja	ja	ja	ja	ja	ja	ja	ja	ja	ja	ja

I.2 Neonatologie														
I.2.2 Pflegerische Versorgung														
I.2.2.1	I.2.2.2	I.2.2.3	I.2.2.4	I.2.2.5a	I.2.2.5b	I.2.2.6	I.2.2.7	I.2.2.8	I.2.2.9a	I.2.2.9b	I.2.2.9c	I.2.2.10	I.2.2.11	I.2.2.12a
29.791	014.55	048.97	004.53	0015.2	ja	ja	ja	ja	098.83	1246	1233	2	nein	ja

I.2 Neonatologie						I.3 Infrastruktur							
I.2.2 Pflegerische Versorgung						I.3.1 Lokal. von Entbind.bereich u. neonatolog. IS	I.3.2 Geräteausstattung der neonatologischen Intensivstation						
I.2.2.12b	I.2.2.12c	I.2.2.12d	I.2.2.13	I.2.2.14a	I.2.2.14b	I.3.1	I.3.2.1	I.3.2.2	I.3.2.3	I.3.2.4	I.3.2.5	I.3.2.6	I.3.2.7
1	2	4	ja	ja	nein	ja	ja	ja	ja	ja	ja	ja	ja

I.3 Infrastruktur				I.4 Ärztliche und nicht ärztliche Dienstleistungen					
I.3.2 Geräteausstattung der neonatologischen Intensivstation	I.3.3 Voraussetzungen für eine neonatologische Notfallversorgung außerhalb des eigenen Perinatalzentrums Level 1		I.3.4 Voraussetzungen für eine kinderchirurgische Versorgung	I.4.1 Ärztliche Dienstleistungen					
I.3.2.8	I.3.2.9	I.3.3	I.3.4	I.4.1.1a	I.4.1.1b	I.4.1.2a	I.4.1.2b	I.4.1.3.1	I.4.1.3.2a
ja	ja	ja	ja	ja	Kooperationspartner	ja	Kooperationspartner	ja	ja

I.4 Ärztliche und nicht ärztliche Dienstleistungen										
I.4.1 Ärztliche Dienstleistungen								I.4.2 Nicht ärztliche Dienstleistungen		
I.4.1.3.2b	I.4.1.4a	I.4.1.4b	I.4.1.5a	I.4.1.5.b	I.4.1.6a	I.4.1.6b	I.4.1.7a	I.4.1.7b	I.4.2.1a	I.4.2.1b
eigene Fachabteilung	ja	eigene Fachabteilung	ja	eigene Fachabteilung	ja	Kooperationspartner	ja	Kooperationspartner	ja	eigene Fachabteilung

I.4 Ärztliche und nicht ärztliche Dienstleistungen						I.5 Qualitätssicherungsverfahren				
I.4.2 Nicht-ärztliche Dienstleistungen				I.4.3 Professionelle psychosoziale Betreuung		I.5.1 Entlassvorbereitung und Überleitung in sozialmedizinische Nachsorge		I.5.2 Überleitung in eine strukturierte entwicklungsneurologische, diagnostische und gegebenenfalls therapeutische Betreuung		I.5.3 Verordnung sozialmedizinischer Nachsorge
I.4.2.2a	I.4.2.2b	I.4.2.3a	I.4.2.3b	I.4.3.1a	I.4.3.1b	I.5.1.1		I.5.2.1		I.5.3
ja	eigene Fachabteilung	ja	eigene Fachabteilung	ja	eigene Mitarbeiter	ja		ja		ja

I.5 Qualitätssicherungsverfahren				
I.5.4 Teilnahme an speziellen Qualitätssicherungsverfahren			I.5.5 Interdisziplinäre Fallbesprechungen	
I.5.4.1a	I.5.4.1b	I.5.4.2	I.5.5.1	I.5.5.2
ja	NEO-KISS	ja	ja	ja

I.2.3 Begründung, falls die Anforderungen an die ärztliche Besetzung und Qualifikation oder die pflegerische Versorgung im Perinatalzentrum Level 1 (Neonatologie) nicht bzw. nicht vollständig erfüllt werden

Art der Anforderung	Begründung der Nichterfüllung	Geplanter Zeitpunkt der Erfüllung
I.2.2.11	vermehrte Zugänge unter 1500g, ungeplante kranke Mitarbeiter	01.09.2018
I.2.2.14B	bisher keine Anfrage des Lenkungsgremiums	31.12.2019

**Klinikum Nürnberg**

Allgemeine Informationen zur Einrichtung:

<b>IKNR</b>	<b>260950099</b>	
Standortnummer	2	
Versorgungsstufe	1	Erfüllt die ärztliche Leitung / Stellvertretung die vorgegebene(n) Qualifikation(en) gem. QFR-RL?
Ärztliche Leitung Geburtshilfe	Dr. Wolfgang Köhler	ja
Ärztliche Stellv. der Leitung Geburtshilfe	Prof. Dr. Cosima Brucker	ja
Ärztliche Leitung Neonatologie	Prof. Dr. Christoph Fusch	ja
Ärztliche Stellv. der Leitung Neonatologie	Dr. Sigrun Karsten	ja

Standortbezogene Ergebnisse der Strukturabfrage:

I.1 Geburtshilfe											I.2 Neonatologie			
I.1.1 Ärztliche Versorgung				I.1.2 Hebammenhilfliche oder entbindungspflegerische Versorgung							I.2.1 Ärztliche Versorgung			
I.1.1.2	I.1.1.3	I.1.1.4a	I.1.1.4b	I.1.2.1	I.1.2.2	I.1.2.3	I.1.2.4	I.1.2.5	I.1.2.6	I.1.2.7	I.2.1.2	I.2.1.3	I.2.1.4a	I.2.1.4b
ja	ja	ja	ja	ja	ja	ja	ja	ja	ja	ja	ja	ja	ja	ja

I.2 Neonatologie														
I.2.2 Pflegerische Versorgung														
I.2.2.1	I.2.2.2	I.2.2.3	I.2.2.4	I.2.2.5a	I.2.2.5b	I.2.2.6	I.2.2.7	I.2.2.8	I.2.2.9a	I.2.2.9b	I.2.2.9c	I.2.2.10	I.2.2.11	I.2.2.12a
044.21	0014.6	0033.1	0003.4	0007.7	ja	ja	nein	nein	0089.4	1095	979	76	ja	nein

I.2 Neonatologie						I.3 Infrastruktur							
I.2.2 Pflegerische Versorgung						I.3.1 Lokal. von Entbind.bereich u. neonatolog. IS	I.3.2 Geräteausstattung der neonatologischen Intensivstation						
I.2.2.12b	I.2.2.12c	I.2.2.12d	I.2.2.13	I.2.2.14a	I.2.2.14b	I.3.1	I.3.2.1	I.3.2.2	I.3.2.3	I.3.2.4	I.3.2.5	I.3.2.6	I.3.2.7
			ja	ja	ja	ja	ja	ja	ja	ja	ja	ja	ja

I.3 Infrastruktur				I.4 Ärztliche und nicht ärztliche Dienstleistungen					
I.3.2 Geräteausstattung der neonatologischen Intensivstation	I.3.3 Voraussetzungen für eine neonatologische Notfallversorgung außerhalb des eigenen Perinatalzentrums Level 1		I.3.4 Voraussetzungen für eine kinderchirurgische Versorgung	I.4.1 Ärztliche Dienstleistungen					
I.3.2.8	I.3.2.9	I.3.3	I.3.4	I.4.1.1a	I.4.1.1b	I.4.1.2a	I.4.1.2b	I.4.1.3.1	I.4.1.3.2a
ja	ja	ja	ja	ja	eigene Fachabteilung	ja	eigene Fachabteilung	ja	ja

I.4 Ärztliche und nicht ärztliche Dienstleistungen										
I.4.1 Ärztliche Dienstleistungen								I.4.2 Nicht ärztliche Dienstleistungen		
I.4.1.3.2b	I.4.1.4a	I.4.1.4b	I.4.1.5a	I.4.1.5.b	I.4.1.6a	I.4.1.6b	I.4.1.7a	I.4.1.7b	I.4.2.1a	I.4.2.1b
eigene Fachabteilung	ja	eigene Fachabteilung	ja	eigene Fachabteilung	ja	eigene Fachabteilung	ja	eigene Fachabteilung	ja	eigene Fachabteilung

I.4 Ärztliche und nicht ärztliche Dienstleistungen						I.5 Qualitätssicherungsverfahren			
I.4.2 Nicht-ärztliche Dienstleistungen				I.4.3 Professionelle psychosoziale Betreuung		I.5.1 Entlassvorbereitung und Überleitung in sozialmedizinische Nachsorge		I.5.2 Überleitung in eine strukturierte entwicklungsneurologische, diagnostische und gegebenenfalls therapeutische Betreuung	I.5.3 Verordnung sozialmedizinischer Nachsorge
I.4.2.2a	I.4.2.2b	I.4.2.3a	I.4.2.3b	I.4.3.1a	I.4.3.1b	I.5.1.1		I.5.2.1	I.5.3
ja	eigene Fachabteilung	ja	eigene Fachabteilung	ja	eigene Mitarbeiter	ja		ja	ja

I.5 Qualitätssicherungsverfahren				
I.5.4 Teilnahme an speziellen Qualitätssicherungsverfahren			I.5.5 Interdisziplinäre Fallbesprechungen	
I.5.4.1a	I.5.4.1b	I.5.4.2	I.5.5.1	I.5.5.2
ja	NEO-KISS	ja	ja	ja

I.2.3 Begründung, falls die Anforderungen an die ärztliche Besetzung und Qualifikation oder die pflegerische Versorgung im Perinatalzentrum Level 1 (Neonatologie) nicht bzw. nicht vollständig erfüllt werden

Art der Anforderung	Begründung der Nichterfüllung	Geplanter Zeitpunkt der Erfüllung
I.2.2.7	Durch Fluktuation/nicht besetzter Stellen und Erkrankungen ist eine 1:1 Besetzung nicht immer umsetzbar. Ausgeschriebene Stellen können aus Mangel an qual. Pers. im Arbeitsmarkt nicht besetzt werden. Geplante Übernahme von ca. 15 Auszubildenden im Oktober 19 (1. Kurs mit aufgestockter Teilnehmerinnenzahl). Übernahmegespräche laufen aktuell.	01.10.2019
I.2.2.8	durch Fluktuation/nicht besetzter Stellen und Erkrankungen ist eine 1:2 Besetzung nicht immer umsetzbar. Ausgeschriebene Stellen können aus Mangel an qual. Pers. im Arbeitsmarkt nicht besetzt werden. Geplante Übernahme s. I.2.2.7	01.10.2019
I.2.2.12A	EES liegt ein flexibles Ausfallkonzept ohne starre Vorgaben vor. Durch Rufdienst und interner Umsetzung wird die ausreich. Anzahl PK für die übrigen Pat. sichergestellt. Geplante Übernahme s. I.2.2.7	01.10.2019



**Universitätsklinikum Erlangen Perinatalzentrum Mittelfranken**

Allgemeine Informationen zur Einrichtung:

<b>IKNR</b>	<b>260950567</b>	
Standortnummer	0	
Versorgungsstufe	1	Erfüllt die ärztliche Leitung / Stellvertretung die vorgegebene(n) Qualifikation(en) gem. QFR-RL?
Ärztliche Leitung Geburtshilfe	Prof. Dr. Matthias W. Beckmann	ja
Ärztliche Stellv. der Leitung Geburtshilfe	Prof. Dr. Sven Kehl	ja
Ärztliche Leitung Neonatologie	Prof. Dr. Wolfgang Rascher	ja
Ärztliche Stellv. der Leitung Neonatologie	Dr. Patrick Morhart	ja

Standortbezogene Ergebnisse der Strukturabfrage:

I.1 Geburtshilfe											I.2 Neonatologie			
I.1.1 Ärztliche Versorgung				I.1.2 Hebammenhilfliche oder entbindungspflegerische Versorgung							I.2.1 Ärztliche Versorgung			
I.1.1.2	I.1.1.3	I.1.1.4a	I.1.1.4b	I.1.2.1	I.1.2.2	I.1.2.3	I.1.2.4	I.1.2.5	I.1.2.6	I.1.2.7	I.2.1.2	I.2.1.3	I.2.1.4a	I.2.1.4b
ja	ja	ja	ja	ja	ja	ja	ja	ja	ja	ja	ja	ja	ja	ja

I.2 Neonatologie														
I.2.2 Pflegerische Versorgung														
I.2.2.1	I.2.2.2	I.2.2.3	I.2.2.4	I.2.2.5a	I.2.2.5b	I.2.2.6	I.2.2.7	I.2.2.8	I.2.2.9a	I.2.2.9b	I.2.2.9c	I.2.2.10	I.2.2.11	I.2.2.12a
037.20	019.45	050.94	0.5	001.34	ja	ja	nein	nein	099.90	1095	1094	0	ja	ja

I.2 Neonatologie						I.3 Infrastruktur							
I.2.2 Pflegerische Versorgung						I.3.1 Lokal. von Entbind.bereich u. neonatolog. IS	I.3.2 Geräteausstattung der neonatologischen Intensivstation						
I.2.2.12b	I.2.2.12c	I.2.2.12d	I.2.2.13	I.2.2.14a	I.2.2.14b	I.3.1	I.3.2.1	I.3.2.2	I.3.2.3	I.3.2.4	I.3.2.5	I.3.2.6	I.3.2.7
4	4	4	ja	ja	ja	ja	ja	ja	ja	ja	ja	ja	ja

I.3 Infrastruktur				I.4 Ärztliche und nicht ärztliche Dienstleistungen					
I.3.2 Geräteausstattung der neonatologischen Intensivstation	I.3.3 Voraussetzungen für eine neonatologische Notfallversorgung außerhalb des eigenen Perinatalzentrums Level 1		I.3.4 Voraussetzungen für eine kinderchirurgische Versorgung	I.4.1 Ärztliche Dienstleistungen					
I.3.2.8	I.3.2.9	I.3.3	I.3.4	I.4.1.1a	I.4.1.1b	I.4.1.2a	I.4.1.2b	I.4.1.3.1	I.4.1.3.2a
ja	ja	ja	ja	ja	eigene Fachabteilung	ja	eigene Fachabteilung	ja	ja

I.4 Ärztliche und nicht ärztliche Dienstleistungen										
I.4.1 Ärztliche Dienstleistungen								I.4.2 Nicht ärztliche Dienstleistungen		
I.4.1.3.2b	I.4.1.4a	I.4.1.4b	I.4.1.5a	I.4.1.5.b	I.4.1.6a	I.4.1.6b	I.4.1.7a	I.4.1.7b	I.4.2.1a	I.4.2.1b
eigene Fachabteilung	ja	eigene Fachabteilung	ja	eigene Fachabteilung	ja	eigene Fachabteilung	ja	eigene Fachabteilung	ja	eigene Fachabteilung

I.4 Ärztliche und nicht ärztliche Dienstleistungen						I.5 Qualitätssicherungsverfahren			
I.4.2 Nicht-ärztliche Dienstleistungen				I.4.3 Professionelle psychosoziale Betreuung		I.5.1 Entlassvorbereitung und Überleitung in sozialmedizinische Nachsorge		I.5.2 Überleitung in eine strukturierte entwicklungsneurologische, diagnostische und gegebenenfalls therapeutische Betreuung	I.5.3 Verordnung sozialmedizinischer Nachsorge
I.4.2.2a	I.4.2.2b	I.4.2.3a	I.4.2.3b	I.4.3.1a	I.4.3.1b	I.5.1.1		I.5.2.1	I.5.3
ja	eigene Fachabteilung	ja	eigene Fachabteilung	ja	eigene Mitarbeiter	ja		ja	ja

I.5 Qualitätssicherungsverfahren				
I.5.4 Teilnahme an speziellen Qualitätssicherungsverfahren			I.5.5 Interdisziplinäre Fallbesprechungen	
I.5.4.1a	I.5.4.1b	I.5.4.2	I.5.5.1	I.5.5.2
ja	NEO-KISS	ja	ja	ja

**Leopoldina-Krankenhaus der Stadt Schweinfurt**

Allgemeine Informationen zur Einrichtung:

<b>IKNR</b>	<b>260960046</b>	
Standortnummer	0	
Versorgungsstufe	1	Erfüllt die ärztliche Leitung / Stellvertretung die vorgegebene(n) Qualifikation(en) gem. QFR-RL?
Ärztliche Leitung Geburtshilfe	Prof. Dr. Michael Weigel	ja
Ärztliche Stellv. der Leitung Geburtshilfe	Dr. med. Gisela Heinrich	ja
Ärztliche Leitung Neonatologie	Dr. med. Johannes Herrmann	ja
Ärztliche Stellv. der Leitung Neonatologie	Mathias Usener	ja

Standortbezogene Ergebnisse der Strukturabfrage:

I.1 Geburtshilfe											I.2 Neonatologie			
I.1.1 Ärztliche Versorgung				I.1.2 Hebammenhilfliche oder entbindungspflegerische Versorgung							I.2.1 Ärztliche Versorgung			
I.1.1.2	I.1.1.3	I.1.1.4a	I.1.1.4b	I.1.2.1	I.1.2.2	I.1.2.3	I.1.2.4	I.1.2.5	I.1.2.6	I.1.2.7	I.2.1.2	I.2.1.3	I.2.1.4a	I.2.1.4b
ja	ja	ja	ja	ja	ja	ja	ja	ja	ja	ja	ja	ja	ja	ja

I.2 Neonatologie														
I.2.2 Pflegerische Versorgung														
I.2.2.1	I.2.2.2	I.2.2.3	I.2.2.4	I.2.2.5a	I.2.2.5b	I.2.2.6	I.2.2.7	I.2.2.8	I.2.2.9a	I.2.2.9b	I.2.2.9c	I.2.2.10	I.2.2.11	I.2.2.12a
0031.8	0013.1	0041.2	008.25	0025.9	ja	ja	ja	ja	100	1057	1057	0	ja	ja

I.2 Neonatologie						I.3 Infrastruktur							
I.2.2 Pflegerische Versorgung						I.3.1 Lokal. von Entbind.bereich u. neonatolog. IS	I.3.2 Geräteausstattung der neonatologischen Intensivstation						
I.2.2.12b	I.2.2.12c	I.2.2.12d	I.2.2.13	I.2.2.14a	I.2.2.14b	I.3.1	I.3.2.1	I.3.2.2	I.3.2.3	I.3.2.4	I.3.2.5	I.3.2.6	I.3.2.7
0001:2	0001:2	0001:4	ja	nein	keine Angabe notwendig	ja	ja	ja	ja	ja	ja	ja	ja

I.3 Infrastruktur				I.4 Ärztliche und nicht ärztliche Dienstleistungen					
I.3.2 Geräteausstattung der neonatologischen Intensivstation	I.3.3 Voraussetzungen für eine neonatologische Notfallversorgung außerhalb des eigenen Perinatalzentrums Level 1		I.3.4 Voraussetzungen für eine kinderchirurgische Versorgung	I.4.1 Ärztliche Dienstleistungen					
I.3.2.8	I.3.2.9	I.3.3	I.3.4	I.4.1.1a	I.4.1.1b	I.4.1.2a	I.4.1.2b	I.4.1.3.1	I.4.1.3.2a
ja	ja	ja	ja	ja	Kooperationspartner	ja	Kooperationspartner	ja	ja

I.4 Ärztliche und nicht ärztliche Dienstleistungen										
I.4.1 Ärztliche Dienstleistungen								I.4.2 Nicht ärztliche Dienstleistungen		
I.4.1.3.2b	I.4.1.4a	I.4.1.4b	I.4.1.5a	I.4.1.5.b	I.4.1.6a	I.4.1.6b	I.4.1.7a	I.4.1.7b	I.4.2.1a	I.4.2.1b
Kooperationspartner	ja	eigene Fachabteilung	ja	Kooperationspartner	ja	Kooperationspartner	ja	Kooperationspartner	ja	Kooperationspartner

I.4 Ärztliche und nicht ärztliche Dienstleistungen						I.5 Qualitätssicherungsverfahren				
I.4.2 Nicht-ärztliche Dienstleistungen				I.4.3 Professionelle psychosoziale Betreuung		I.5.1 Entlassvorbereitung und Überleitung in sozialmedizinische Nachsorge		I.5.2 Überleitung in eine strukturierte entwicklungsneurologische, diagnostische und gegebenenfalls therapeutische Betreuung		I.5.3 Verordnung sozialmedizinischer Nachsorge
I.4.2.2a	I.4.2.2b	I.4.2.3a	I.4.2.3b	I.4.3.1a	I.4.3.1b	I.5.1.1		I.5.2.1		I.5.3
ja	Kooperationspartner	ja	eigene Fachabteilung	ja	eigene Mitarbeiter	ja		ja		ja

<b>I.5 Qualitätssicherungsverfahren</b>				
<b>I.5.4 Teilnahme an speziellen Qualitätssicherungsverfahren</b>			<b>I.5.5 Interdisziplinäre Fallbesprechungen</b>	
I.5.4.1a	I.5.4.1b	I.5.4.2	I.5.5.1	I.5.5.2
ja	NEO-KISS	ja	ja	ja

**Universitätsklinikum Würzburg**

Allgemeine Informationen zur Einrichtung:

<b>IKNR</b>	<b>260960079</b>	
Standortnummer	0	
Versorgungsstufe	1	Erfüllt die ärztliche Leitung / Stellvertretung die vorgegebene(n) Qualifikation(en) gem. QFR-RL?
Ärztliche Leitung Geburtshilfe	OÄ Dr. Monika Rehn	ja
Ärztliche Stellv. der Leitung Geburtshilfe	OA Dr. Michael Schwab	ja
Ärztliche Leitung Neonatologie	Prof. Dr. Christian P. Speer	ja
Ärztliche Stellv. der Leitung Neonatologie	Prof. Dr. Johannes Wirbelauer	ja

Standortbezogene Ergebnisse der Strukturabfrage:

I.1 Geburtshilfe											I.2 Neonatologie			
I.1.1 Ärztliche Versorgung				I.1.2 Hebammenhilfliche oder entbindungspflegerische Versorgung							I.2.1 Ärztliche Versorgung			
I.1.1.2	I.1.1.3	I.1.1.4a	I.1.1.4b	I.1.2.1	I.1.2.2	I.1.2.3	I.1.2.4	I.1.2.5	I.1.2.6	I.1.2.7	I.2.1.2	I.2.1.3	I.2.1.4a	I.2.1.4b
ja	ja	ja	ja	ja	ja	ja	ja	ja	ja	ja	ja	ja	ja	ja

I.2 Neonatologie														
I.2.2 Pflegerische Versorgung														
I.2.2.1	I.2.2.2	I.2.2.3	I.2.2.4	I.2.2.5a	I.2.2.5b	I.2.2.6	I.2.2.7	I.2.2.8	I.2.2.9a	I.2.2.9b	I.2.2.9c	I.2.2.10	I.2.2.11	I.2.2.12a
017.08	0011.8	071.97	0.5	0002.9	ja	ja	ja	ja	99.724	1086	1073	0	ja	ja

I.2 Neonatologie						I.3 Infrastruktur							
I.2.2 Pflegerische Versorgung						I.3.1 Lokal. von Entbind.bereich u. neonatolog. IS	I.3.2 Geräteausstattung der neonatologischen Intensivstation						
I.2.2.12b	I.2.2.12c	I.2.2.12d	I.2.2.13	I.2.2.14a	I.2.2.14b	I.3.1	I.3.2.1	I.3.2.2	I.3.2.3	I.3.2.4	I.3.2.5	I.3.2.6	I.3.2.7
2	4	6	ja	nein	keine Angabe notwendig	ja	ja	ja	ja	ja	ja	ja	ja

I.3 Infrastruktur				I.4 Ärztliche und nicht ärztliche Dienstleistungen						
I.3.2 Geräteausstattung der neonatologischen Intensivstation	I.3.3 Voraussetzungen für eine neonatologische Notfallversorgung außerhalb des eigenen Perinatalzentrums Level 1		I.3.4 Voraussetzungen für eine kinderchirurgische Versorgung	I.4.1 Ärztliche Dienstleistungen						
I.3.2.8	I.3.2.9		I.3.3	I.3.4	I.4.1.1a	I.4.1.1b	I.4.1.2a	I.4.1.2b	I.4.1.3.1	I.4.1.3.2a
ja	ja		ja	ja	ja	eigene Fachabteilung	ja	eigene Fachabteilung	ja	ja

I.4 Ärztliche und nicht ärztliche Dienstleistungen										
I.4.1 Ärztliche Dienstleistungen								I.4.2 Nicht ärztliche Dienstleistungen		
I.4.1.3.2b	I.4.1.4a	I.4.1.4b	I.4.1.5a	I.4.1.5.b	I.4.1.6a	I.4.1.6b	I.4.1.7a	I.4.1.7b	I.4.2.1a	I.4.2.1b
Kooperationspartner	ja	eigene Fachabteilung	ja	eigene Fachabteilung	ja	eigene Fachabteilung	ja	Kooperationspartner	ja	eigene Fachabteilung

I.4 Ärztliche und nicht ärztliche Dienstleistungen						I.5 Qualitätssicherungsverfahren				
I.4.2 Nicht-ärztliche Dienstleistungen				I.4.3 Professionelle psychosoziale Betreuung		I.5.1 Entlassvorbereitung und Überleitung in sozialmedizinische Nachsorge		I.5.2 Überleitung in eine strukturierte entwicklungsneurologische, diagnostische und gegebenenfalls therapeutische Betreuung		I.5.3 Verordnung sozialmedizinischer Nachsorge
I.4.2.2a	I.4.2.2b	I.4.2.3a	I.4.2.3b	I.4.3.1a	I.4.3.1b	I.5.1.1		I.5.2.1		I.5.3
ja	Kooperationspartner	ja	eigene Fachabteilung	ja	eigene Mitarbeiter	ja		ja		ja

<b>I.5 Qualitätssicherungsverfahren</b>				
<b>I.5.4 Teilnahme an speziellen Qualitätssicherungsverfahren</b>			<b>I.5.5 Interdisziplinäre Fallbesprechungen</b>	
I.5.4.1a	I.5.4.1b	I.5.4.2	I.5.5.1	I.5.5.2
ja	NEO-KISS	ja	ja	ja



**Universitätsklinikum Augsburg**

Allgemeine Informationen zur Einrichtung:

<b>IKNR</b>	<b>260970015</b>	
Standortnummer	1	
Versorgungsstufe	1	Erfüllt die ärztliche Leitung / Stellvertretung die vorgegebene(n) Qualifikation(en) gem. QFR-RL?
Ärztliche Leitung Geburtshilfe	Dr. Manuela Franitza	ja
Ärztliche Stellv. der Leitung Geburtshilfe	Dr. Hähndel Michael	ja
Ärztliche Leitung Neonatologie	Dr. Wilfried Schenk	ja
Ärztliche Stellv. der Leitung Neonatologie	Anne Garbe	ja

Standortbezogene Ergebnisse der Strukturabfrage:

I.1 Geburtshilfe											I.2 Neonatologie			
I.1.1 Ärztliche Versorgung				I.1.2 Hebammenhilfliche oder entbindungspflegerische Versorgung							I.2.1 Ärztliche Versorgung			
I.1.1.2	I.1.1.3	I.1.1.4a	I.1.1.4b	I.1.2.1	I.1.2.2	I.1.2.3	I.1.2.4	I.1.2.5	I.1.2.6	I.1.2.7	I.2.1.2	I.2.1.3	I.2.1.4a	I.2.1.4b
ja	ja	ja	ja	ja	ja	ja	ja	ja	ja	ja	ja	ja	ja	ja

I.2 Neonatologie														
I.2.2 Pflegerische Versorgung														
I.2.2.1	I.2.2.2	I.2.2.3	I.2.2.4	I.2.2.5a	I.2.2.5b	I.2.2.6	I.2.2.7	I.2.2.8	I.2.2.9a	I.2.2.9b	I.2.2.9c	I.2.2.10	I.2.2.11	I.2.2.12a
037.15	020.65	055.58	2	005.38	ja	ja	nein	nein	0089.7	1010	906	12	ja	ja

I.2 Neonatologie						I.3 Infrastruktur							
I.2.2 Pflegerische Versorgung						I.3.1 Lokal. von Entbind.bereich u. neonatolog. IS	I.3.2 Geräteausstattung der neonatologischen Intensivstation						
I.2.2.12b	I.2.2.12c	I.2.2.12d	I.2.2.13	I.2.2.14a	I.2.2.14b	I.3.1	I.3.2.1	I.3.2.2	I.3.2.3	I.3.2.4	I.3.2.5	I.3.2.6	I.3.2.7
2	4	2	ja	ja	ja	ja	ja	ja	ja	ja	ja	ja	ja

I.3 Infrastruktur				I.4 Ärztliche und nicht ärztliche Dienstleistungen					
I.3.2 Geräteausstattung der neonatologischen Intensivstation	I.3.3 Voraussetzungen für eine neonatologische Notfallversorgung außerhalb des eigenen Perinatalzentrums Level 1		I.3.4 Voraussetzungen für eine kinderchirurgische Versorgung	I.4.1 Ärztliche Dienstleistungen					
I.3.2.8	I.3.2.9	I.3.3	I.3.4	I.4.1.1a	I.4.1.1b	I.4.1.2a	I.4.1.2b	I.4.1.3.1	I.4.1.3.2a
ja	ja	ja	ja	ja	eigene Fachabteilung	ja	eigene Fachabteilung	ja	ja

I.4 Ärztliche und nicht ärztliche Dienstleistungen										
I.4.1 Ärztliche Dienstleistungen								I.4.2 Nicht ärztliche Dienstleistungen		
I.4.1.3.2b	I.4.1.4a	I.4.1.4b	I.4.1.5a	I.4.1.5.b	I.4.1.6a	I.4.1.6b	I.4.1.7a	I.4.1.7b	I.4.2.1a	I.4.2.1b
eigene Fachabteilung	ja	eigene Fachabteilung	ja	eigene Fachabteilung	ja	eigene Fachabteilung	ja	Kooperationspartner	ja	eigene Fachabteilung

I.4 Ärztliche und nicht ärztliche Dienstleistungen						I.5 Qualitätssicherungsverfahren			
I.4.2 Nicht-ärztliche Dienstleistungen				I.4.3 Professionelle psychosoziale Betreuung		I.5.1 Entlassvorbereitung und Überleitung in sozialmedizinische Nachsorge		I.5.2 Überleitung in eine strukturierte entwicklungsneurologische, diagnostische und gegebenenfalls therapeutische Betreuung	I.5.3 Verordnung sozialmedizinischer Nachsorge
I.4.2.2a	I.4.2.2b	I.4.2.3a	I.4.2.3b	I.4.3.1a	I.4.3.1b	I.5.1.1		I.5.2.1	I.5.3
ja	eigene Fachabteilung	ja	eigene Fachabteilung	ja	eigene Mitarbeiter	ja		ja	ja

I.5 Qualitätssicherungsverfahren				
I.5.4 Teilnahme an speziellen Qualitätssicherungsverfahren			I.5.5 Interdisziplinäre Fallbesprechungen	
I.5.4.1a	I.5.4.1b	I.5.4.2	I.5.5.1	I.5.5.2
ja	NEO-KISS	ja	ja	ja

I.2.3 Begründung, falls die Anforderungen an die ärztliche Besetzung und Qualifikation oder die pflegerische Versorgung im Perinatalzentrum Level 1 (Neonatologie) nicht bzw. nicht vollständig erfüllt werden

<b>Art der Anforderung</b>	<b>Begründung der Nichterfüllung</b>	<b>Geplanter Zeitpunkt der Erfüllung</b>
I.2.2.7	Personalaufbau wird betrieben, nicht genügend Bewerbungen, unerwartete Ausfälle durch Krankheit und Schwangerschaft	31.12.2019
I.2.2.8	Personalaufbau wird betrieben, nicht genügend Bewerbungen, unerwartete Ausfälle durch Krankheit und Schwangerschaft	31.12.2019
I.2.2.14A	Personalaufbau wird betrieben, nicht genügend Bewerbungen, unerwartete Ausfälle durch Krankheit und Schwangerschaft	31.12.2019

**KJF-Fachklinik Josefinum Augsburg**

Allgemeine Informationen zur Einrichtung:

<b>IKNR</b>	<b>260970060</b>	
Standortnummer	1	
Versorgungsstufe	1	Erfüllt die ärztliche Leitung / Stellvertretung die vorgegebene(n) Qualifikation(en) gem. QFR-RL?
Ärztliche Leitung Geburtshilfe	Dr. med. Roman Steierl	ja
Ärztliche Stellv. der Leitung Geburtshilfe	Dr. med. Dirk Kersten	ja
Ärztliche Leitung Neonatologie	PD Dr. Thomas Völkl	ja
Ärztliche Stellv. der Leitung Neonatologie	Dr. Sibylle Horsinka	ja

Standortbezogene Ergebnisse der Strukturabfrage:

I.1 Geburtshilfe											I.2 Neonatologie			
I.1.1 Ärztliche Versorgung				I.1.2 Hebammenhilfliche oder entbindungspflegerische Versorgung							I.2.1 Ärztliche Versorgung			
I.1.1.2	I.1.1.3	I.1.1.4a	I.1.1.4b	I.1.2.1	I.1.2.2	I.1.2.3	I.1.2.4	I.1.2.5	I.1.2.6	I.1.2.7	I.2.1.2	I.2.1.3	I.2.1.4a	I.2.1.4b
ja	ja	ja	ja	ja	ja	nein	ja	ja	ja	ja	ja	ja	ja	ja

I.2 Neonatologie														
I.2.2 Pflegerische Versorgung														
I.2.2.1	I.2.2.2	I.2.2.3	I.2.2.4	I.2.2.5a	I.2.2.5b	I.2.2.6	I.2.2.7	I.2.2.8	I.2.2.9a	I.2.2.9b	I.2.2.9c	I.2.2.10	I.2.2.11	I.2.2.12a
030.60	014.71	048.07	006.39	020.88	ja	ja	ja	ja	098.93	938	928	3	ja	ja

I.2 Neonatologie						I.3 Infrastruktur							
I.2.2 Pflegerische Versorgung						I.3.1 Lokal. von Entbind.bereich u. neonatolog. IS	I.3.2 Geräteausstattung der neonatologischen Intensivstation						
I.2.2.12b	I.2.2.12c	I.2.2.12d	I.2.2.13	I.2.2.14a	I.2.2.14b	I.3.1	I.3.2.1	I.3.2.2	I.3.2.3	I.3.2.4	I.3.2.5	I.3.2.6	I.3.2.7
1	2	4	ja	ja	ja	ja	ja	ja	ja	ja	ja	ja	ja

I.3 Infrastruktur				I.4 Ärztliche und nicht ärztliche Dienstleistungen					
I.3.2 Geräteausstattung der neonatologischen Intensivstation	I.3.3 Voraussetzungen für eine neonatologische Notfallversorgung außerhalb des eigenen Perinatalzentrums Level 1		I.3.4 Voraussetzungen für eine kinderchirurgische Versorgung	I.4.1 Ärztliche Dienstleistungen					
I.3.2.8	I.3.2.9	I.3.3	I.3.4	I.4.1.1a	I.4.1.1b	I.4.1.2a	I.4.1.2b	I.4.1.3.1	I.4.1.3.2a
ja	ja	ja	ja	ja	Kooperationspartner	ja	beides	ja	ja

I.4 Ärztliche und nicht ärztliche Dienstleistungen										
I.4.1 Ärztliche Dienstleistungen								I.4.2 Nicht ärztliche Dienstleistungen		
I.4.1.3.2b	I.4.1.4a	I.4.1.4b	I.4.1.5a	I.4.1.5.b	I.4.1.6a	I.4.1.6b	I.4.1.7a	I.4.1.7b	I.4.2.1a	I.4.2.1b
Kooperationspartner	ja	Kooperationspartner	ja	eigene Fachabteilung	ja	Kooperationspartner	ja	Kooperationspartner	ja	eigene Fachabteilung

I.4 Ärztliche und nicht ärztliche Dienstleistungen						I.5 Qualitätssicherungsverfahren				
I.4.2 Nicht-ärztliche Dienstleistungen				I.4.3 Professionelle psychosoziale Betreuung		I.5.1 Entlassvorbereitung und Überleitung in sozialmedizinische Nachsorge		I.5.2 Überleitung in eine strukturierte entwicklungsneurologische, diagnostische und gegebenenfalls therapeutische Betreuung	I.5.3 Verordnung sozialmedizinischer Nachsorge	
I.4.2.2a	I.4.2.2b	I.4.2.3a	I.4.2.3b	I.4.3.1a	I.4.3.1b	I.5.1.1		I.5.2.1		I.5.3
ja	Kooperationspartner	ja	eigene Fachabteilung	ja	eigene Mitarbeiter	ja		ja		ja

I.5 Qualitätssicherungsverfahren				
I.5.4 Teilnahme an speziellen Qualitätssicherungsverfahren			I.5.5 Interdisziplinäre Fallbesprechungen	
I.5.4.1a	I.5.4.1b	I.5.4.2	I.5.5.1	I.5.5.2
ja	NEO-KISS	ja	ja	ja

I.1.3 Begründung, falls die Anforderungen an die ärztliche Besetzung und Qualifikation oder die Hebammenhilfliche oder entbindungspflegerische Versorgung im Perinatalzentrum Level 1 (Geburtshilfe) nicht bzw. nicht vollständig erfüllt werden

Art der Anforderung	Begründung der Nichterfüllung	Geplanter Zeitpunkt der Erfüllung
I.1.2.3	Hebammen Leitungslehrgang läuft derzeit (Beginn 2018)	01.06.2020

I.2.3 Begründung, falls die Anforderungen an die ärztliche Besetzung und Qualifikation oder die pflegerische Versorgung im Perinatalzentrum Level 1 (Neonatologie) nicht bzw. nicht vollständig erfüllt werden

Art der Anforderung	Begründung der Nichterfüllung	Geplanter Zeitpunkt der Erfüllung
I.2.2.14A	Die Vorgaben zur pflegerischen Versorgung werden seit 1.1.2017 erfüllt. Eine durchgängige Erfüllung kann aufgrund von Belegschwankungen und Personalveränderungen durch Schwangerschaften, Ausfälle und Fluktuation nicht jederzeit garantiert werden.	

**Klinikum Kempten-Oberallgäu gGmbH**

Allgemeine Informationen zur Einrichtung:

<b>IKNR</b>	<b>260970173</b>	
Standortnummer	1	
Versorgungsstufe	1	Erfüllt die ärztliche Leitung / Stellvertretung die vorgegebene(n) Qualifikation(en) gem. QFR-RL?
Ärztliche Leitung Geburtshilfe	Prof. Dr. Ricardo Felberbaum	ja
Ärztliche Stellv. der Leitung Geburtshilfe	Dr. med. Alexander Puhl	ja
Ärztliche Leitung Neonatologie	Oliver Götz	ja
Ärztliche Stellv. der Leitung Neonatologie	Ingo Scheid	ja

Standortbezogene Ergebnisse der Strukturabfrage:

I.1 Geburtshilfe											I.2 Neonatologie			
I.1.1 Ärztliche Versorgung				I.1.2 Hebammenhilfliche oder entbindungspflegerische Versorgung							I.2.1 Ärztliche Versorgung			
I.1.1.2	I.1.1.3	I.1.1.4a	I.1.1.4b	I.1.2.1	I.1.2.2	I.1.2.3	I.1.2.4	I.1.2.5	I.1.2.6	I.1.2.7	I.2.1.2	I.2.1.3	I.2.1.4a	I.2.1.4b
ja	ja	ja	ja	ja	ja	ja	ja	ja	ja	ja	ja	ja	ja	ja

I.2 Neonatologie														
I.2.2 Pflegerische Versorgung														
I.2.2.1	I.2.2.2	I.2.2.3	I.2.2.4	I.2.2.5a	I.2.2.5b	I.2.2.6	I.2.2.7	I.2.2.8	I.2.2.9a	I.2.2.9b	I.2.2.9c	I.2.2.10	I.2.2.11	I.2.2.12a
0029.0	009.45	0031.7	7	024.13	ja	ja	ja	ja	0090.1	1037	987	80	ja	ja

I.2 Neonatologie						I.3 Infrastruktur							
I.2.2 Pflegerische Versorgung						I.3.1 Lokal. von Entbind.bereich u. neonatolog. IS	I.3.2 Geräteausstattung der neonatologischen Intensivstation						
I.2.2.12b	I.2.2.12c	I.2.2.12d	I.2.2.13	I.2.2.14a	I.2.2.14b	I.3.1	I.3.2.1	I.3.2.2	I.3.2.3	I.3.2.4	I.3.2.5	I.3.2.6	I.3.2.7
2	4	6	ja	ja	ja	ja	ja	ja	ja	ja	ja	ja	ja

I.3 Infrastruktur				I.4 Ärztliche und nicht ärztliche Dienstleistungen					
I.3.2 Geräteausstattung der neonatologischen Intensivstation	I.3.3 Voraussetzungen für eine neonatologische Notfallversorgung außerhalb des eigenen Perinatalzentrums Level 1		I.3.4 Voraussetzungen für eine kinderchirurgische Versorgung	I.4.1 Ärztliche Dienstleistungen					
I.3.2.8	I.3.2.9	I.3.3	I.3.4	I.4.1.1a	I.4.1.1b	I.4.1.2a	I.4.1.2b	I.4.1.3.1	I.4.1.3.2a
ja	ja	ja	ja	ja	eigene Fachabteilung	ja	eigene Fachabteilung	ja	ja

I.4 Ärztliche und nicht ärztliche Dienstleistungen										
I.4.1 Ärztliche Dienstleistungen								I.4.2 Nicht ärztliche Dienstleistungen		
I.4.1.3.2b	I.4.1.4a	I.4.1.4b	I.4.1.5a	I.4.1.5.b	I.4.1.6a	I.4.1.6b	I.4.1.7a	I.4.1.7b	I.4.2.1a	I.4.2.1b
Kooperationspartner	ja	eigene Fachabteilung	ja	eigene Fachabteilung	ja	Kooperationspartner	ja	Kooperationspartner	ja	Kooperationspartner

I.4 Ärztliche und nicht ärztliche Dienstleistungen						I.5 Qualitätssicherungsverfahren			
I.4.2 Nicht-ärztliche Dienstleistungen				I.4.3 Professionelle psychosoziale Betreuung		I.5.1 Entlassvorbereitung und Überleitung in sozialmedizinische Nachsorge		I.5.2 Überleitung in eine strukturierte entwicklungsneurologische, diagnostische und gegebenenfalls therapeutische Betreuung	I.5.3 Verordnung sozialmedizinischer Nachsorge
I.4.2.2a	I.4.2.2b	I.4.2.3a	I.4.2.3b	I.4.3.1a	I.4.3.1b	I.5.1.1		I.5.2.1	I.5.3
ja	Kooperationspartner	ja	eigene Fachabteilung	ja	eigene Mitarbeiter	ja		ja	ja

I.5 Qualitätssicherungsverfahren				
I.5.4 Teilnahme an speziellen Qualitätssicherungsverfahren			I.5.5 Interdisziplinäre Fallbesprechungen	
I.5.4.1a	I.5.4.1b	I.5.4.2	I.5.5.1	I.5.5.2
ja	NEO-KISS	ja	ja	ja



I.2.3 Begründung, falls die Anforderungen an die ärztliche Besetzung und Qualifikation oder die pflegerische Versorgung im Perinatalzentrum Level 1 (Neonatologie) nicht bzw. nicht vollständig erfüllt werden

Art der Anforderung	Begründung der Nichterfüllung	Geplanter Zeitpunkt der Erfüllung
I.2.2.14A	intensive Personalakquise bisher nicht erfolgreich, Mitarbeiter in FWB	30.04.2019

**Perinatalzentrum Allgäu Klinikum Memmingen**

Allgemeine Informationen zur Einrichtung:

<b>IKNR</b>	<b>260970219</b>	
Standortnummer	0	
Versorgungsstufe	1	Erfüllt die ärztliche Leitung / Stellvertretung die vorgegebene(n) Qualifikation(en) gem. QFR-RL?
Ärztliche Leitung Geburtshilfe	PD Dr. med Felix Flock	ja
Ärztliche Stellv. der Leitung Geburtshilfe	Dr. med. Sebastian Mayer	nein
Ärztliche Leitung Neonatologie	Prof. Dr. David Frommhold	ja
Ärztliche Stellv. der Leitung Neonatologie	Dr. med. Ralf Pallacks	ja

Standortbezogene Ergebnisse der Strukturabfrage:

I.1 Geburtshilfe											I.2 Neonatologie			
I.1.1 Ärztliche Versorgung				I.1.2 Hebammenhilfliche oder entbindungspflegerische Versorgung							I.2.1 Ärztliche Versorgung			
I.1.1.2	I.1.1.3	I.1.1.4a	I.1.1.4b	I.1.2.1	I.1.2.2	I.1.2.3	I.1.2.4	I.1.2.5	I.1.2.6	I.1.2.7	I.2.1.2	I.2.1.3	I.2.1.4a	I.2.1.4b
ja	ja	ja	ja	ja	ja	ja	ja	ja	ja	ja	ja	ja	ja	ja

I.2 Neonatologie														
I.2.2 Pflegerische Versorgung														
I.2.2.1	I.2.2.2	I.2.2.3	I.2.2.4	I.2.2.5a	I.2.2.5b	I.2.2.6	I.2.2.7	I.2.2.8	I.2.2.9a	I.2.2.9b	I.2.2.9c	I.2.2.10	I.2.2.11	I.2.2.12a
028.51	008.19	028.72	008.08	028.34	ja	ja	nein	nein	096.32	1062	1023	5	ja	ja

I.2 Neonatologie						I.3 Infrastruktur							
I.2.2 Pflegerische Versorgung						I.3.1 Lokal. von Entbind.bereich u. neonatolog. IS	I.3.2 Geräteausstattung der neonatologischen Intensivstation						
I.2.2.12b	I.2.2.12c	I.2.2.12d	I.2.2.13	I.2.2.14a	I.2.2.14b	I.3.1	I.3.2.1	I.3.2.2	I.3.2.3	I.3.2.4	I.3.2.5	I.3.2.6	I.3.2.7
2	4	4	ja	ja	ja	ja	ja	ja	ja	ja	ja	ja	ja

I.3 Infrastruktur				I.4 Ärztliche und nicht ärztliche Dienstleistungen					
I.3.2 Geräteausstattung der neonatologischen Intensivstation	I.3.3 Voraussetzungen für eine neonatologische Notfallversorgung außerhalb des eigenen Perinatalzentrums Level 1		I.3.4 Voraussetzungen für eine kinderchirurgische Versorgung	I.4.1 Ärztliche Dienstleistungen					
I.3.2.8	I.3.2.9	I.3.3	I.3.4	I.4.1.1a	I.4.1.1b	I.4.1.2a	I.4.1.2b	I.4.1.3.1	I.4.1.3.2a
ja	ja	ja	ja	ja	eigene Fachabteilung	ja		ja	ja

I.4 Ärztliche und nicht ärztliche Dienstleistungen										
I.4.1 Ärztliche Dienstleistungen								I.4.2 Nicht ärztliche Dienstleistungen		
I.4.1.3.2b	I.4.1.4a	I.4.1.4b	I.4.1.5a	I.4.1.5.b	I.4.1.6a	I.4.1.6b	I.4.1.7a	I.4.1.7b	I.4.2.1a	I.4.2.1b
Kooperationspartner	ja	eigene Fachabteilung	ja	eigene Fachabteilung	ja	Kooperationspartner	ja	Kooperationspartner	ja	eigene Fachabteilung

I.4 Ärztliche und nicht ärztliche Dienstleistungen						I.5 Qualitätssicherungsverfahren			
I.4.2 Nicht-ärztliche Dienstleistungen				I.4.3 Professionelle psychosoziale Betreuung		I.5.1 Entlassvorbereitung und Überleitung in sozialmedizinische Nachsorge		I.5.2 Überleitung in eine strukturierte entwicklungsneurologische, diagnostische und gegebenenfalls therapeutische Betreuung	I.5.3 Verordnung sozialmedizinischer Nachsorge
I.4.2.2a	I.4.2.2b	I.4.2.3a	I.4.2.3b	I.4.3.1a	I.4.3.1b	I.5.1.1		I.5.2.1	I.5.3
ja	eigene Fachabteilung	ja	eigene Fachabteilung	ja	eigene Mitarbeiter	ja		ja	ja

I.5 Qualitätssicherungsverfahren				
I.5.4 Teilnahme an speziellen Qualitätssicherungsverfahren			I.5.5 Interdisziplinäre Fallbesprechungen	
I.5.4.1a	I.5.4.1b	I.5.4.2	I.5.5.1	I.5.5.2
ja	NEO-KISS	ja	ja	ja

I.2.3 Begründung, falls die Anforderungen an die ärztliche Besetzung und Qualifikation oder die pflegerische Versorgung im Perinatalzentrum Level 1 (Neonatologie) nicht bzw. nicht vollständig erfüllt werden

Art der Anforderung	Begründung der Nichterfüllung	Geplanter Zeitpunkt der Erfüllung
I.2.2.7	mehrfache Personalausfälle, überdurchschnittliches, nicht vorhersehbares Patientenaufkommen	01.01.2019
I.2.2.8	mehrfache Personalausfälle, überdurchschnittliches, nicht vorhersehbares Patientenaufkommen	01.01.2019

**Klinikum Saarbrücken**

Allgemeine Informationen zur Einrichtung:

<b>IKNR</b>	<b>261000013</b>	
Standortnummer	0	
Versorgungsstufe	1	Erfüllt die ärztliche Leitung / Stellvertretung die vorgegebene(n) Qualifikation(en) gem. QFR-RL?
Ärztliche Leitung Geburtshilfe	Dr. Katja Lehmann	ja
Ärztliche Stellv. der Leitung Geburtshilfe	Hakim Bahdo	nein
Ärztliche Leitung Neonatologie	Prof.Dr. Jens Christian Möller	ja
Ärztliche Stellv. der Leitung Neonatologie	Doris Anhalt	ja

Standortbezogene Ergebnisse der Strukturabfrage:

I.1 Geburtshilfe											I.2 Neonatologie			
I.1.1 Ärztliche Versorgung				I.1.2 Hebammenhilfliche oder entbindungspflegerische Versorgung							I.2.1 Ärztliche Versorgung			
I.1.1.2	I.1.1.3	I.1.1.4a	I.1.1.4b	I.1.2.1	I.1.2.2	I.1.2.3	I.1.2.4	I.1.2.5	I.1.2.6	I.1.2.7	I.2.1.2	I.2.1.3	I.2.1.4a	I.2.1.4b
ja	ja	ja	ja	ja	ja	ja	ja	ja	ja	ja	ja	ja	ja	ja

I.2 Neonatologie														
I.2.2 Pflegerische Versorgung														
I.2.2.1	I.2.2.2	I.2.2.3	I.2.2.4	I.2.2.5a	I.2.2.5b	I.2.2.6	I.2.2.7	I.2.2.8	I.2.2.9a	I.2.2.9b	I.2.2.9c	I.2.2.10	I.2.2.11	I.2.2.12a
041.80	018.80	044.32	011.35	027.10	ja	ja	ja	ja	099.50	1095	1090	0	ja	ja

I.2 Neonatologie						I.3 Infrastruktur							
I.2.2 Pflegerische Versorgung						I.3.1 Lokal. von Entbind.bereich u. neonatolog. IS	I.3.2 Geräteausstattung der neonatologischen Intensivstation						
I.2.2.12b	I.2.2.12c	I.2.2.12d	I.2.2.13	I.2.2.14a	I.2.2.14b	I.3.1	I.3.2.1	I.3.2.2	I.3.2.3	I.3.2.4	I.3.2.5	I.3.2.6	I.3.2.7
1	2	4	ja	ja	ja	ja	ja	ja	ja	ja	ja	ja	ja

I.3 Infrastruktur				I.4 Ärztliche und nicht ärztliche Dienstleistungen					
I.3.2 Geräteausstattung der neonatologischen Intensivstation	I.3.3 Voraussetzungen für eine neonatologische Notfallversorgung außerhalb des eigenen Perinatalzentrums Level 1		I.3.4 Voraussetzungen für eine kinderchirurgische Versorgung	I.4.1 Ärztliche Dienstleistungen					
I.3.2.8	I.3.2.9	I.3.3	I.3.4	I.4.1.1a	I.4.1.1b	I.4.1.2a	I.4.1.2b	I.4.1.3.1	I.4.1.3.2a
ja	ja	ja	ja	ja	Kooperationspartner	ja	Kooperationspartner	ja	ja

I.4 Ärztliche und nicht ärztliche Dienstleistungen										
I.4.1 Ärztliche Dienstleistungen							I.4.2 Nicht ärztliche Dienstleistungen			
I.4.1.3.2b	I.4.1.4a	I.4.1.4b	I.4.1.5a	I.4.1.5.b	I.4.1.6a	I.4.1.6b	I.4.1.7a	I.4.1.7b	I.4.2.1a	I.4.2.1b
eigene Fachabteilung	ja	eigene Fachabteilung	ja	eigene Fachabteilung	ja	eigene Fachabteilung	ja	Kooperationspartner	ja	eigene Fachabteilung

I.4 Ärztliche und nicht ärztliche Dienstleistungen						I.5 Qualitätssicherungsverfahren			
I.4.2 Nicht-ärztliche Dienstleistungen				I.4.3 Professionelle psychosoziale Betreuung		I.5.1 Entlassvorbereitung und Überleitung in sozialmedizinische Nachsorge		I.5.2 Überleitung in eine strukturierte entwicklungsneurologische, diagnostische und gegebenenfalls therapeutische Betreuung	I.5.3 Verordnung sozialmedizinischer Nachsorge
I.4.2.2a	I.4.2.2b	I.4.2.3a	I.4.2.3b	I.4.3.1a	I.4.3.1b	I.5.1.1		I.5.2.1	I.5.3
ja	eigene Fachabteilung	ja	eigene Fachabteilung	ja	eigene Mitarbeiter	ja		ja	ja

I.5 Qualitätssicherungsverfahren				
I.5.4 Teilnahme an speziellen Qualitätssicherungsverfahren			I.5.5 Interdisziplinäre Fallbesprechungen	
I.5.4.1a	I.5.4.1b	I.5.4.2	I.5.5.1	I.5.5.2
ja	NEO-KISS	ja	ja	ja

I.1.3 Begründung, falls die Anforderungen an die ärztliche Besetzung und Qualifikation oder die Hebammenhilfliche oder entbindungspflegerische Versorgung im Perinatalzentrum Level 1 (Geburtshilfe) nicht bzw. nicht vollständig erfüllt werden

Art der Anforderung	Begründung der Nichterfüllung	Geplanter Zeitpunkt der Erfüllung
I.1.1.1B	ist bis dato erfüllt	01.01.2019
I.2.2.14a	ist bis dato erfüllt	01.01.2019

I.2.3 Begründung, falls die Anforderungen an die ärztliche Besetzung und Qualifikation oder die pflegerische Versorgung im Perinatalzentrum Level 1 (Neonatologie) nicht bzw. nicht vollständig erfüllt werden

Art der Anforderung	Begründung der Nichterfüllung	Geplanter Zeitpunkt der Erfüllung
I.2.2.14A	ist bis dato erfüllt	01.01.2019

**Universitätsklinikum des Saarlandes Homburg**

Allgemeine Informationen zur Einrichtung:

<b>IKNR</b>	<b>261000386</b>	
Standortnummer	0	
Versorgungsstufe	1	Erfüllt die ärztliche Leitung / Stellvertretung die vorgegebene(n) Qualifikation(en) gem. QFR-RL?
Ärztliche Leitung Geburtshilfe	Prof. Dr. Erich-Franz Solomayer	ja
Ärztliche Stellv. der Leitung Geburtshilfe	Prof. Dr. Ingolf Juhasz-Böss	ja
Ärztliche Leitung Neonatologie	Prof. Dr. Michael Zemlin	ja
Ärztliche Stellv. der Leitung Neonatologie	Prof. Dr. Sascha Meyer	ja

Standortbezogene Ergebnisse der Strukturabfrage:

I.1 Geburtshilfe											I.2 Neonatologie			
I.1.1 Ärztliche Versorgung				I.1.2 Hebammenhilfliche oder entbindungspflegerische Versorgung							I.2.1 Ärztliche Versorgung			
I.1.1.2	I.1.1.3	I.1.1.4a	I.1.1.4b	I.1.2.1	I.1.2.2	I.1.2.3	I.1.2.4	I.1.2.5	I.1.2.6	I.1.2.7	I.2.1.2	I.2.1.3	I.2.1.4a	I.2.1.4b
ja	ja	ja	ja	ja	ja	ja	ja	ja	ja	ja	ja	ja	ja	ja

I.2 Neonatologie														
I.2.2 Pflegerische Versorgung														
I.2.2.1	I.2.2.2	I.2.2.3	I.2.2.4	I.2.2.5a	I.2.2.5b	I.2.2.6	I.2.2.7	I.2.2.8	I.2.2.9a	I.2.2.9b	I.2.2.9c	I.2.2.10	I.2.2.11	I.2.2.12a
050.28	0012.5	024.86	009.25	018.37	ja	ja	ja	ja	099.91	1086	1085	0	ja	ja



I.2 Neonatologie						I.3 Infrastruktur							
I.2.2 Pflegerische Versorgung						I.3.1 Lokal. von Entbind.bereich u. neonatolog. IS	I.3.2 Geräteausstattung der neonatologischen Intensivstation						
I.2.2.12b	I.2.2.12c	I.2.2.12d	I.2.2.13	I.2.2.14a	I.2.2.14b	I.3.1	I.3.2.1	I.3.2.2	I.3.2.3	I.3.2.4	I.3.2.5	I.3.2.6	I.3.2.7
1	2	4	ja	nein	keine Angabe notwendig	ja	ja	ja	ja	ja	ja	ja	ja

I.3 Infrastruktur				I.4 Ärztliche und nicht ärztliche Dienstleistungen						
I.3.2 Geräteausstattung der neonatologischen Intensivstation	I.3.3 Voraussetzungen für eine neonatologische Notfallversorgung außerhalb des eigenen Perinatalzentrums Level 1		I.3.4 Voraussetzungen für eine kinderchirurgische Versorgung	I.4.1 Ärztliche Dienstleistungen						
I.3.2.8	I.3.2.9		I.3.3	I.3.4	I.4.1.1a	I.4.1.1b	I.4.1.2a	I.4.1.2b	I.4.1.3.1	I.4.1.3.2a
ja	ja		ja	ja	ja	eigene Fachabteilung	ja	eigene Fachabteilung	ja	ja

I.4 Ärztliche und nicht ärztliche Dienstleistungen										
I.4.1 Ärztliche Dienstleistungen									I.4.2 Nicht ärztliche Dienstleistungen	
I.4.1.3.2b	I.4.1.4a	I.4.1.4b	I.4.1.5a	I.4.1.5.b	I.4.1.6a	I.4.1.6b	I.4.1.7a	I.4.1.7b	I.4.2.1a	I.4.2.1b
eigene Fachabteilung	ja	eigene Fachabteilung	ja	eigene Fachabteilung	ja	eigene Fachabteilung	ja	eigene Fachabteilung	ja	eigene Fachabteilung

I.4 Ärztliche und nicht ärztliche Dienstleistungen						I.5 Qualitätssicherungsverfahren				
I.4.2 Nicht-ärztliche Dienstleistungen				I.4.3 Professionelle psychosoziale Betreuung		I.5.1 Entlassvorbereitung und Überleitung in sozialmedizinische Nachsorge		I.5.2 Überleitung in eine strukturierte entwicklungsneurologische, diagnostische und gegebenenfalls therapeutische Betreuung		I.5.3 Verordnung sozialmedizinischer Nachsorge
I.4.2.2a	I.4.2.2b	I.4.2.3a	I.4.2.3b	I.4.3.1a	I.4.3.1b	I.5.1.1		I.5.2.1		I.5.3
ja	eigene Fachabteilung	ja	eigene Fachabteilung	ja	eigene Mitarbeiter	ja		ja		ja

<b>I.5 Qualitätssicherungsverfahren</b>				
<b>I.5.4 Teilnahme an speziellen Qualitätssicherungsverfahren</b>			<b>I.5.5 Interdisziplinäre Fallbesprechungen</b>	
I.5.4.1a	I.5.4.1b	I.5.4.2	I.5.5.1	I.5.5.2
ja	NEO-KISS	ja	ja	ja

**Evangelisches Waldkrankenhaus Spandau Berlin**

Allgemeine Informationen zur Einrichtung:

<b>IKNR</b>	<b>261100263</b>	
Standortnummer	0	
Versorgungsstufe	1	Erfüllt die ärztliche Leitung / Stellvertretung die vorgegebene(n) Qualifikation(en) gem. QFR-RL?
Ärztliche Leitung Geburtshilfe	Susanne Harders	ja
Ärztliche Stellv. der Leitung Geburtshilfe	Dr. Ellen Mahnke	nein
Ärztliche Leitung Neonatologie	PD Dr. Frank Jochum	ja
Ärztliche Stellv. der Leitung Neonatologie	Dr. Michael Lange	ja

Standortbezogene Ergebnisse der Strukturabfrage:

I.1 Geburtshilfe											I.2 Neonatologie			
I.1.1 Ärztliche Versorgung				I.1.2 Hebammenhilfliche oder entbindungspflegerische Versorgung							I.2.1 Ärztliche Versorgung			
I.1.1.2	I.1.1.3	I.1.1.4a	I.1.1.4b	I.1.2.1	I.1.2.2	I.1.2.3	I.1.2.4	I.1.2.5	I.1.2.6	I.1.2.7	I.2.1.2	I.2.1.3	I.2.1.4a	I.2.1.4b
ja	ja	ja	nein	ja	ja	ja	ja	ja	ja	ja	ja	ja	ja	ja

I.2 Neonatologie														
I.2.2 Pflegerische Versorgung														
I.2.2.1	I.2.2.2	I.2.2.3	I.2.2.4	I.2.2.5a	I.2.2.5b	I.2.2.6	I.2.2.7	I.2.2.8	I.2.2.9a	I.2.2.9b	I.2.2.9c	I.2.2.10	I.2.2.11	I.2.2.12a
024.89	0006.6	026.50	008.72	035.00	ja	ja	nein	nein	084.00	1094	919	150	ja	ja

I.2 Neonatologie						I.3 Infrastruktur							
I.2.2 Pflegerische Versorgung						I.3.1 Lokal. von Entbind.bereich u. neonatolog. IS	I.3.2 Geräteausstattung der neonatologischen Intensivstation						
I.2.2.12b	I.2.2.12c	I.2.2.12d	I.2.2.13	I.2.2.14a	I.2.2.14b	I.3.1	I.3.2.1	I.3.2.2	I.3.2.3	I.3.2.4	I.3.2.5	I.3.2.6	I.3.2.7
1	2	4	ja	ja	ja	ja	ja	ja	ja	ja	ja	ja	ja

I.3 Infrastruktur				I.4 Ärztliche und nicht ärztliche Dienstleistungen							
I.3.2 Geräteausstattung der neonatologischen Intensivstation	I.3.3 Voraussetzungen für eine neonatologische Notfallversorgung außerhalb des eigenen Perinatalzentrums Level 1		I.3.4 Voraussetzungen für eine kinderchirurgische Versorgung	I.4.1 Ärztliche Dienstleistungen							
I.3.2.8	I.3.2.9		I.3.3	I.3.4		I.4.1.1a	I.4.1.1b	I.4.1.2a	I.4.1.2b	I.4.1.3.1	I.4.1.3.2a
ja	ja		ja	ja		ja	Kooperationspartner	ja	Kooperationspartner	ja	ja

I.4 Ärztliche und nicht ärztliche Dienstleistungen										
I.4.1 Ärztliche Dienstleistungen								I.4.2 Nicht ärztliche Dienstleistungen		
I.4.1.3.2b	I.4.1.4a	I.4.1.4b	I.4.1.5a	I.4.1.5.b	I.4.1.6a	I.4.1.6b	I.4.1.7a	I.4.1.7b	I.4.2.1a	I.4.2.1b
Kooperationspartner	ja	eigene Fachabteilung	ja	Kooperationspartner	ja	Kooperationspartner	ja	Kooperationspartner	ja	Kooperationspartner

I.4 Ärztliche und nicht ärztliche Dienstleistungen						I.5 Qualitätssicherungsverfahren				
I.4.2 Nicht-ärztliche Dienstleistungen				I.4.3 Professionelle psychosoziale Betreuung		I.5.1 Entlassvorbereitung und Überleitung in sozialmedizinische Nachsorge		I.5.2 Überleitung in eine strukturierte entwicklungsneurologische, diagnostische und gegebenenfalls therapeutische Betreuung	I.5.3 Verordnung sozialmedizinischer Nachsorge	
I.4.2.2a	I.4.2.2b	I.4.2.3a	I.4.2.3b	I.4.3.1a	I.4.3.1b	I.5.1.1		I.5.2.1		I.5.3
ja	Kooperationspartner	ja	eigene Fachabteilung	ja	eigene Mitarbeiter	ja		ja		ja

I.5 Qualitätssicherungsverfahren				
I.5.4 Teilnahme an speziellen Qualitätssicherungsverfahren			I.5.5 Interdisziplinäre Fallbesprechungen	
I.5.4.1a	I.5.4.1b	I.5.4.2	I.5.5.1	I.5.5.2
ja	NEO-KISS	ja	ja	ja

I.1.3 Begründung, falls die Anforderungen an die ärztliche Besetzung und Qualifikation oder die hebammenhilfliche oder entbindungspflegerische Versorgung im Perinatalzentrum Level 1 (Geburtshilfe) nicht bzw. nicht vollständig erfüllt werden

Art der Anforderung	Begründung der Nichterfüllung	Geplanter Zeitpunkt der Erfüllung
I.1.1.1B	Gemeldeter Wechsel der stv. Ltg.(09/2018): Erwerb der Schwerpunktbez. Spez. Geburtsmedizin und Perinatalmedizin d. Fr. Dr. M. gem. Übergangsfrist	31.08.2020
I.1.1.4B	Verlust WB-Befugnis d. Leitungswechsel: Antragstellung auf Erteilung der WB-Befugnis d. akt. Ltg. Fr. H. in 1. Quartal 2019 bei Berliner ÄK, Erfüllung nach Antragsprüfung d. Berliner ÄK	31.12.2019

I.2.3 Begründung, falls die Anforderungen an die ärztliche Besetzung und Qualifikation oder die pflegerische Versorgung im Perinatalzentrum Level 1 (Neonatologie) nicht bzw. nicht vollständig erfüllt werden

Art der Anforderung	Begründung der Nichterfüllung	Geplanter Zeitpunkt der Erfüllung
I.2.2.7	Das Level I hat eine (punktuelle) Nicht-Erfüllung interner Personalschlüssel 2017(über GBA-Vorgaben hinaus) als Nicht-Erfüllung der GBA-Vorgaben in 2017 angezeigt. In 2017 wurden die GBA-Vorgaben erfüllt. Akt. Teilnahme am Klärenden Dialog.	31.12.2019
I.2.2.8	Nicht planbare u. kompensierbare Personalausfälle, offene Planstellen, Aufnahmen von Risikoschwangerschaften u. Frühgeborenen trotz Abmeldung von der Notfallversorgung (IVENA), fehlende Übernahmekapazitäten umliegender Zentren, keine Verlegungsmöglichkeiten	31.12.2019
I.2.2.14A	Das Level I hat eine (punktuelle) Nicht-Erfüllung interner Personalschlüssel 2017(über GBA-Vorgaben hinaus) als Nicht-Erfüllung der GBA-Vorgaben in 2017 angezeigt. In 2017 wurden die GBA-Vorgaben erfüllt. Akt. Teilnahme am Klärenden Dialog.	31.12.2019

**St. Joseph Krankenhaus Berlin**

Allgemeine Informationen zur Einrichtung:

<b>IKNR</b>	<b>261100855</b>	
Standortnummer	0	
Versorgungsstufe	1	Erfüllt die ärztliche Leitung / Stellvertretung die vorgegebene(n) Qualifikation(en) gem. QFR-RL?
Ärztliche Leitung Geburtshilfe	Prof. Dr. Michael Abou-Dakn	ja
Ärztliche Stellv. der Leitung Geburtshilfe	Dr. Tina Elisabeth Lehmann	ja
Ärztliche Leitung Neonatologie	Dr. Beatrix Schmidt	ja
Ärztliche Stellv. der Leitung Neonatologie	Dr. Antje Helene Schlesinger	ja

Standortbezogene Ergebnisse der Strukturabfrage:

I.1 Geburtshilfe											I.2 Neonatologie			
I.1.1 Ärztliche Versorgung				I.1.2 Hebammenhilfliche oder entbindungspflegerische Versorgung							I.2.1 Ärztliche Versorgung			
I.1.1.2	I.1.1.3	I.1.1.4a	I.1.1.4b	I.1.2.1	I.1.2.2	I.1.2.3	I.1.2.4	I.1.2.5	I.1.2.6	I.1.2.7	I.2.1.2	I.2.1.3	I.2.1.4a	I.2.1.4b
ja	ja	ja	ja	ja	ja	ja	ja	ja	ja	ja	ja	ja	ja	ja

I.2 Neonatologie														
I.2.2 Pflegerische Versorgung														
I.2.2.1	I.2.2.2	I.2.2.3	I.2.2.4	I.2.2.5a	I.2.2.5b	I.2.2.6	I.2.2.7	I.2.2.8	I.2.2.9a	I.2.2.9b	I.2.2.9c	I.2.2.10	I.2.2.11	I.2.2.12a
035.41	009.86	28	010.79	30	ja	ja	nein	nein	095.34	815	777	27	ja	ja

I.2 Neonatologie						I.3 Infrastruktur							
I.2.2 Pflegerische Versorgung						I.3.1 Lokal. von Entbind.bereich u. neonatolog. IS	I.3.2 Geräteausstattung der neonatologischen Intensivstation						
I.2.2.12b	I.2.2.12c	I.2.2.12d	I.2.2.13	I.2.2.14a	I.2.2.14b	I.3.1	I.3.2.1	I.3.2.2	I.3.2.3	I.3.2.4	I.3.2.5	I.3.2.6	I.3.2.7
2	4	4	ja	ja	ja	ja	ja	ja	ja	ja	ja	ja	ja

I.3 Infrastruktur				I.4 Ärztliche und nicht ärztliche Dienstleistungen					
I.3.2 Geräteausstattung der neonatologischen Intensivstation	I.3.3 Voraussetzungen für eine neonatologische Notfallversorgung außerhalb des eigenen Perinatalzentrums Level 1		I.3.4 Voraussetzungen für eine kinderchirurgische Versorgung	I.4.1 Ärztliche Dienstleistungen					
I.3.2.8	I.3.2.9	I.3.3	I.3.4	I.4.1.1a	I.4.1.1b	I.4.1.2a	I.4.1.2b	I.4.1.3.1	I.4.1.3.2a
ja	ja	ja	ja	ja	eigene Fachabteilung	ja	Kooperationspartner	ja	ja

I.4 Ärztliche und nicht ärztliche Dienstleistungen										
I.4.1 Ärztliche Dienstleistungen								I.4.2 Nicht ärztliche Dienstleistungen		
I.4.1.3.2b	I.4.1.4a	I.4.1.4b	I.4.1.5a	I.4.1.5.b	I.4.1.6a	I.4.1.6b	I.4.1.7a	I.4.1.7b	I.4.2.1a	I.4.2.1b
eigene Fachabteilung	ja	Kooperationspartner	ja	eigene Fachabteilung	ja	Kooperationspartner	ja	Kooperationspartner	ja	Kooperationspartner

I.4 Ärztliche und nicht ärztliche Dienstleistungen						I.5 Qualitätssicherungsverfahren				
I.4.2 Nicht-ärztliche Dienstleistungen				I.4.3 Professionelle psychosoziale Betreuung		I.5.1 Entlassvorbereitung und Überleitung in sozialmedizinische Nachsorge		I.5.2 Überleitung in eine strukturierte entwicklungsneurologische, diagnostische und gegebenenfalls therapeutische Betreuung	I.5.3 Verordnung sozialmedizinischer Nachsorge	
I.4.2.2a	I.4.2.2b	I.4.2.3a	I.4.2.3b	I.4.3.1a	I.4.3.1b	I.5.1.1		I.5.2.1		I.5.3
ja	Kooperationspartner	ja	Kooperationspartner	ja	eigene Mitarbeiter	ja		ja		ja

I.5 Qualitätssicherungsverfahren				
I.5.4 Teilnahme an speziellen Qualitätssicherungsverfahren			I.5.5 Interdisziplinäre Fallbesprechungen	
I.5.4.1a	I.5.4.1b	I.5.4.2	I.5.5.1	I.5.5.2
ja	NEO-KISS	ja	ja	ja

I.2.3 Begründung, falls die Anforderungen an die ärztliche Besetzung und Qualifikation oder die pflegerische Versorgung im Perinatalzentrum Level 1 (Neonatologie) nicht bzw. nicht vollständig erfüllt werden

<b>Art der Anforderung</b>	<b>Begründung der Nichterfüllung</b>	<b>Geplanter Zeitpunkt der Erfüllung</b>
I.2.2.7	unvorhersehbare Überbelegung bei gleichzeitig hohem Krankenstand	31.12.2019
I.2.2.8	unvorhersehbare Überbelegung bei gleichzeitig hohem Krankenstand	31.12.2019
I.2.2.14A	Geringe Verfügbarkeit von qualifizierten Kräften auf dem Arbeitsmarkt und Dauer der Weiterbildung eigener Mitarbeiter	31.12.2019



**Charité-Universitätsmedizin Berlin Mitte CCM**

Allgemeine Informationen zur Einrichtung:

<b>IKNR</b>	<b>261101015</b>	
Standortnummer	0	
Versorgungsstufe	1	Erfüllt die ärztliche Leitung / Stellvertretung die vorgegebene(n) Qualifikation(en) gem. QFR-RL?
Ärztliche Leitung Geburtshilfe	Prof. Dr. Wolfgang Henrich	ja
Ärztliche Stellv. der Leitung Geburtshilfe	Dr. Larry Hinkson	ja
Ärztliche Leitung Neonatologie	Prof. Dr. Christoph Bühner	ja
Ärztliche Stellv. der Leitung Neonatologie	Prof. Dr. Christof Dame	ja

Standortbezogene Ergebnisse der Strukturabfrage:

I.1 Geburtshilfe											I.2 Neonatologie			
I.1.1 Ärztliche Versorgung				I.1.2 Hebammenhilfliche oder entbindungspflegerische Versorgung							I.2.1 Ärztliche Versorgung			
I.1.1.2	I.1.1.3	I.1.1.4a	I.1.1.4b	I.1.2.1	I.1.2.2	I.1.2.3	I.1.2.4	I.1.2.5	I.1.2.6	I.1.2.7	I.2.1.2	I.2.1.3	I.2.1.4a	I.2.1.4b
ja	ja	ja	ja	ja	ja	ja	ja	ja	ja	ja	ja	ja	ja	ja

I.2 Neonatologie														
I.2.2 Pflegerische Versorgung														
I.2.2.1	I.2.2.2	I.2.2.3	I.2.2.4	I.2.2.5a	I.2.2.5b	I.2.2.6	I.2.2.7	I.2.2.8	I.2.2.9a	I.2.2.9b	I.2.2.9c	I.2.2.10	I.2.2.11	I.2.2.12a
042.15	009.90	024.54	019.60	048.57	ja	ja	ja	ja	082.28	1095	901	150	ja	ja

I.2 Neonatologie						I.3 Infrastruktur							
I.2.2 Pflegerische Versorgung						I.3.1 Lokal. von Entbind.bereich u. neonatolog. IS	I.3.2 Geräteausstattung der neonatologischen Intensivstation						
I.2.2.12b	I.2.2.12c	I.2.2.12d	I.2.2.13	I.2.2.14a	I.2.2.14b	I.3.1	I.3.2.1	I.3.2.2	I.3.2.3	I.3.2.4	I.3.2.5	I.3.2.6	I.3.2.7
2	3	5	ja	ja	ja	ja	ja	ja	ja	ja	ja	ja	ja

I.3 Infrastruktur				I.4 Ärztliche und nicht ärztliche Dienstleistungen					
I.3.2 Geräteausstattung der neonatologischen Intensivstation	I.3.3 Voraussetzungen für eine neonatologische Notfallversorgung außerhalb des eigenen Perinatalzentrums Level 1		I.3.4 Voraussetzungen für eine kinderchirurgische Versorgung	I.4.1 Ärztliche Dienstleistungen					
I.3.2.8	I.3.2.9	I.3.3	I.3.4	I.4.1.1a	I.4.1.1b	I.4.1.2a	I.4.1.2b	I.4.1.3.1	I.4.1.3.2a
ja	ja	ja	ja	ja	eigene Fachabteilung	ja	eigene Fachabteilung	ja	ja

I.4 Ärztliche und nicht ärztliche Dienstleistungen										
I.4.1 Ärztliche Dienstleistungen								I.4.2 Nicht ärztliche Dienstleistungen		
I.4.1.3.2b	I.4.1.4a	I.4.1.4b	I.4.1.5a	I.4.1.5.b	I.4.1.6a	I.4.1.6b	I.4.1.7a	I.4.1.7b	I.4.2.1a	I.4.2.1b
eigene Fachabteilung	ja	eigene Fachabteilung	ja	eigene Fachabteilung	ja	eigene Fachabteilung	ja	eigene Fachabteilung	ja	eigene Fachabteilung

I.4 Ärztliche und nicht ärztliche Dienstleistungen						I.5 Qualitätssicherungsverfahren			
I.4.2 Nicht-ärztliche Dienstleistungen				I.4.3 Professionelle psychosoziale Betreuung		I.5.1 Entlassvorbereitung und Überleitung in sozialmedizinische Nachsorge		I.5.2 Überleitung in eine strukturierte entwicklungsneurologische, diagnostische und gegebenenfalls therapeutische Betreuung	I.5.3 Verordnung sozialmedizinischer Nachsorge
I.4.2.2a	I.4.2.2b	I.4.2.3a	I.4.2.3b	I.4.3.1a	I.4.3.1b	I.5.1.1		I.5.2.1	I.5.3
ja	eigene Fachabteilung	ja	eigene Fachabteilung	ja	eigene Mitarbeiter	ja		ja	ja

I.5 Qualitätssicherungsverfahren				
I.5.4 Teilnahme an speziellen Qualitätssicherungsverfahren			I.5.5 Interdisziplinäre Fallbesprechungen	
I.5.4.1a	I.5.4.1b	I.5.4.2	I.5.5.1	I.5.5.2
ja	NEO-KISS	ja	ja	ja

**Helios Klinikum Berlin Buch**

Allgemeine Informationen zur Einrichtung:

<b>IKNR</b>	<b>261101300</b>	
Standortnummer	0	
Versorgungsstufe	1	Erfüllt die ärztliche Leitung / Stellvertretung die vorgegebene(n) Qualifikation(en) gem. QFR-RL?
Ärztliche Leitung Geburtshilfe	Dr. Anette Isbruch	ja
Ärztliche Stellv. der Leitung Geburtshilfe	Dr. Heike Renner-Lützkendorf	ja
Ärztliche Leitung Neonatologie	Dr. Egmont Harps	ja
Ärztliche Stellv. der Leitung Neonatologie	Dr. Andreas Höck	ja

Standortbezogene Ergebnisse der Strukturabfrage:

I.1 Geburtshilfe											I.2 Neonatologie			
I.1.1 Ärztliche Versorgung				I.1.2 Hebammenhilfliche oder entbindungspflegerische Versorgung							I.2.1 Ärztliche Versorgung			
I.1.1.2	I.1.1.3	I.1.1.4a	I.1.1.4b	I.1.2.1	I.1.2.2	I.1.2.3	I.1.2.4	I.1.2.5	I.1.2.6	I.1.2.7	I.2.1.2	I.2.1.3	I.2.1.4a	I.2.1.4b
ja	ja	ja	ja	ja	ja	ja	ja	ja	ja	ja	ja	ja	ja	ja

I.2 Neonatologie														
I.2.2 Pflegerische Versorgung														
I.2.2.1	I.2.2.2	I.2.2.3	I.2.2.4	I.2.2.5a	I.2.2.5b	I.2.2.6	I.2.2.7	I.2.2.8	I.2.2.9a	I.2.2.9b	I.2.2.9c	I.2.2.10	I.2.2.11	I.2.2.12a
0049.9	0015.9	0031.8	0016.8	0033.7	ja	ja	nein	nein	069.65	1094	762	282	nein	ja

I.2 Neonatologie						I.3 Infrastruktur							
I.2.2 Pflegerische Versorgung						I.3.1 Lokal. von Entbind.bereich u. neonatolog. IS	I.3.2 Geräteausstattung der neonatologischen Intensivstation						
I.2.2.12b	I.2.2.12c	I.2.2.12d	I.2.2.13	I.2.2.14a	I.2.2.14b	I.3.1	I.3.2.1	I.3.2.2	I.3.2.3	I.3.2.4	I.3.2.5	I.3.2.6	I.3.2.7
1	2	4	ja	ja	ja	ja	ja	ja	ja	ja	ja	ja	ja

I.3 Infrastruktur				I.4 Ärztliche und nicht ärztliche Dienstleistungen					
I.3.2 Geräteausstattung der neonatologischen Intensivstation	I.3.3 Voraussetzungen für eine neonatologische Notfallversorgung außerhalb des eigenen Perinatalzentrums Level 1		I.3.4 Voraussetzungen für eine kinderchirurgische Versorgung	I.4.1 Ärztliche Dienstleistungen					
I.3.2.8	I.3.2.9	I.3.3	I.3.4	I.4.1.1a	I.4.1.1b	I.4.1.2a	I.4.1.2b	I.4.1.3.1	I.4.1.3.2a
ja	ja	ja	ja	ja	eigene Fachabteilung	ja	Kooperationspartner	ja	ja

I.4 Ärztliche und nicht ärztliche Dienstleistungen										
I.4.1 Ärztliche Dienstleistungen								I.4.2 Nicht ärztliche Dienstleistungen		
I.4.1.3.2b	I.4.1.4a	I.4.1.4b	I.4.1.5a	I.4.1.5.b	I.4.1.6a	I.4.1.6b	I.4.1.7a	I.4.1.7b	I.4.2.1a	I.4.2.1b
eigene Fachabteilung	ja	eigene Fachabteilung	ja	eigene Fachabteilung	ja	eigene Fachabteilung	ja	Kooperationspartner	ja	eigene Fachabteilung

I.4 Ärztliche und nicht ärztliche Dienstleistungen						I.5 Qualitätssicherungsverfahren				
I.4.2 Nicht-ärztliche Dienstleistungen				I.4.3 Professionelle psychosoziale Betreuung		I.5.1 Entlassvorbereitung und Überleitung in sozialmedizinische Nachsorge		I.5.2 Überleitung in eine strukturierte entwicklungsneurologische, diagnostische und gegebenenfalls therapeutische Betreuung		I.5.3 Verordnung sozialmedizinischer Nachsorge
I.4.2.2a	I.4.2.2b	I.4.2.3a	I.4.2.3b	I.4.3.1a	I.4.3.1b	I.5.1.1		I.5.2.1		I.5.3
ja	eigene Fachabteilung	ja	eigene Fachabteilung	ja	eigene Mitarbeiter	ja		ja		ja

I.5 Qualitätssicherungsverfahren				
I.5.4 Teilnahme an speziellen Qualitätssicherungsverfahren			I.5.5 Interdisziplinäre Fallbesprechungen	
I.5.4.1a	I.5.4.1b	I.5.4.2	I.5.5.1	I.5.5.2
ja	NEO-KISS	ja	ja	ja

I.2.3 Begründung, falls die Anforderungen an die ärztliche Besetzung und Qualifikation oder die pflegerische Versorgung im Perinatalzentrum Level 1 (Neonatologie) nicht bzw. nicht vollständig erfüllt werden

Art der Anforderung	Begründung der Nichterfüllung	Geplanter Zeitpunkt der Erfüllung
I.2.2.7	Bei Ausfällen oder Belegungsspitzen werden nicht 100% aller Schichten erbracht	01.08.2019
I.2.2.8	Bei Ausfällen oder Belegungsspitzen werden nicht 100% aller Schichten erbracht	01.08.2019

**Charité-Universitätsmedizin Berlin Virchow-CVK**

Allgemeine Informationen zur Einrichtung:

<b>IKNR</b>	<b>261101015</b>	
Standortnummer	0	
Versorgungsstufe	1	Erfüllt die ärztliche Leitung / Stellvertretung die vorgegebene(n) Qualifikation(en) gem. QFR-RL?
Ärztliche Leitung Geburtshilfe	Prof. Dr. Wolfgang Henrich	ja
Ärztliche Stellv. der Leitung Geburtshilfe	PD Dr. Thorsten Braun	ja
Ärztliche Leitung Neonatologie	Prof. Dr. Christoph Bühner	ja
Ärztliche Stellv. der Leitung Neonatologie	Prof. Dr. Christof Dame	ja

Standortbezogene Ergebnisse der Strukturabfrage:

I.1 Geburtshilfe											I.2 Neonatologie			
I.1.1 Ärztliche Versorgung				I.1.2 Hebammenhilfliche oder entbindungspflegerische Versorgung							I.2.1 Ärztliche Versorgung			
I.1.1.2	I.1.1.3	I.1.1.4a	I.1.1.4b	I.1.2.1	I.1.2.2	I.1.2.3	I.1.2.4	I.1.2.5	I.1.2.6	I.1.2.7	I.2.1.2	I.2.1.3	I.2.1.4a	I.2.1.4b
ja	ja	ja	ja	ja	ja	ja	ja	ja	ja	ja	ja	ja	ja	ja

I.2 Neonatologie														
I.2.2 Pflegerische Versorgung														
I.2.2.1	I.2.2.2	I.2.2.3	I.2.2.4	I.2.2.5a	I.2.2.5b	I.2.2.6	I.2.2.7	I.2.2.8	I.2.2.9a	I.2.2.9b	I.2.2.9c	I.2.2.10	I.2.2.11	I.2.2.12a
076.49	022.05	028.83	037.70	049.29	ja	ja	ja	ja	089.86	1095	984	80	ja	ja

I.2 Neonatologie						I.3 Infrastruktur							
I.2.2 Pflegerische Versorgung						I.3.1 Lokal. von Entbind.bereich u. neonatolog. IS	I.3.2 Geräteausstattung der neonatologischen Intensivstation						
I.2.2.12b	I.2.2.12c	I.2.2.12d	I.2.2.13	I.2.2.14a	I.2.2.14b	I.3.1	I.3.2.1	I.3.2.2	I.3.2.3	I.3.2.4	I.3.2.5	I.3.2.6	I.3.2.7
2	3	5	ja	ja	ja	ja	ja	ja	ja	ja	ja	ja	ja

I.3 Infrastruktur				I.4 Ärztliche und nicht ärztliche Dienstleistungen					
I.3.2 Geräteausstattung der neonatologischen Intensivstation	I.3.3 Voraussetzungen für eine neonatologische Notfallversorgung außerhalb des eigenen Perinatalzentrums Level 1		I.3.4 Voraussetzungen für eine kinderchirurgische Versorgung	I.4.1 Ärztliche Dienstleistungen					
I.3.2.8	I.3.2.9	I.3.3	I.3.4	I.4.1.1a	I.4.1.1b	I.4.1.2a	I.4.1.2b	I.4.1.3.1	I.4.1.3.2a
ja	ja	ja	ja	ja	eigene Fachabteilung	ja	eigene Fachabteilung	ja	ja

I.4 Ärztliche und nicht ärztliche Dienstleistungen										
I.4.1 Ärztliche Dienstleistungen								I.4.2 Nicht ärztliche Dienstleistungen		
I.4.1.3.2b	I.4.1.4a	I.4.1.4b	I.4.1.5a	I.4.1.5.b	I.4.1.6a	I.4.1.6b	I.4.1.7a	I.4.1.7b	I.4.2.1a	I.4.2.1b
eigene Fachabteilung	ja	eigene Fachabteilung	ja	eigene Fachabteilung	ja	eigene Fachabteilung	ja	eigene Fachabteilung	ja	eigene Fachabteilung

I.4 Ärztliche und nicht ärztliche Dienstleistungen						I.5 Qualitätssicherungsverfahren			
I.4.2 Nicht-ärztliche Dienstleistungen				I.4.3 Professionelle psychosoziale Betreuung		I.5.1 Entlassvorbereitung und Überleitung in sozialmedizinische Nachsorge		I.5.2 Überleitung in eine strukturierte entwicklungsneurologische, diagnostische und gegebenenfalls therapeutische Betreuung	I.5.3 Verordnung sozialmedizinischer Nachsorge
I.4.2.2a	I.4.2.2b	I.4.2.3a	I.4.2.3b	I.4.3.1a	I.4.3.1b	I.5.1.1		I.5.2.1	I.5.3
ja	eigene Fachabteilung	ja	eigene Fachabteilung	ja	eigene Mitarbeiter	ja		ja	ja

I.5 Qualitätssicherungsverfahren				
I.5.4 Teilnahme an speziellen Qualitätssicherungsverfahren			I.5.5 Interdisziplinäre Fallbesprechungen	
I.5.4.1a	I.5.4.1b	I.5.4.2	I.5.5.1	I.5.5.2
ja	NEO-KISS	ja	ja	ja

**DRK Kliniken Berlin Westend**

Allgemeine Informationen zur Einrichtung:

<b>IKNR</b>	<b>261101561</b>	
Standortnummer	0	
Versorgungsstufe	1	Erfüllt die ärztliche Leitung / Stellvertretung die vorgegebene(n) Qualifikation(en) gem. QFR-RL?
Ärztliche Leitung Geburtshilfe	Dr. med. Wolfgang Hartmann	ja
Ärztliche Stellv. der Leitung Geburtshilfe	ab 2019:Dr. med. Hanns Claudia Obermann Kern	ja
Ärztliche Leitung Neonatologie	Dr. med. Christof Kluthe	ja
Ärztliche Stellv. der Leitung Neonatologie	Dr. med. Inge Schmauser	ja

Standortbezogene Ergebnisse der Strukturabfrage:

I.1 Geburtshilfe											I.2 Neonatologie			
I.1.1 Ärztliche Versorgung				I.1.2 Hebammenhilfliche oder entbindungspflegerische Versorgung							I.2.1 Ärztliche Versorgung			
I.1.1.2	I.1.1.3	I.1.1.4a	I.1.1.4b	I.1.2.1	I.1.2.2	I.1.2.3	I.1.2.4	I.1.2.5	I.1.2.6	I.1.2.7	I.2.1.2	I.2.1.3	I.2.1.4a	I.2.1.4b
ja	ja	ja	ja	ja	ja	ja	ja	ja	ja	ja	ja	ja	ja	ja

I.2 Neonatologie														
I.2.2 Pflegerische Versorgung														
I.2.2.1	I.2.2.2	I.2.2.3	I.2.2.4	I.2.2.5a	I.2.2.5b	I.2.2.6	I.2.2.7	I.2.2.8	I.2.2.9a	I.2.2.9b	I.2.2.9c	I.2.2.10	I.2.2.11	I.2.2.12a
026.69	008.93	033.46	012.87	048.22	ja	ja	ja	ja	098.45	901	887	1	ja	ja

I.2 Neonatologie						I.3 Infrastruktur							
I.2.2 Pflegerische Versorgung						I.3.1 Lokal. von Entbind.bereich u. neonatolog. IS	I.3.2 Geräteausstattung der neonatologischen Intensivstation						
I.2.2.12b	I.2.2.12c	I.2.2.12d	I.2.2.13	I.2.2.14a	I.2.2.14b	I.3.1	I.3.2.1	I.3.2.2	I.3.2.3	I.3.2.4	I.3.2.5	I.3.2.6	I.3.2.7
1	2	4	ja	ja	ja	ja	ja	ja	ja	ja	ja	ja	ja



I.3 Infrastruktur				I.4 Ärztliche und nicht ärztliche Dienstleistungen					
I.3.2 Geräteausstattung der neonatologischen Intensivstation	I.3.3 Voraussetzungen für eine neonatologische Notfallversorgung außerhalb des eigenen Perinatalzentrums Level 1		I.3.4 Voraussetzungen für eine kinderchirurgische Versorgung	I.4.1 Ärztliche Dienstleistungen					
I.3.2.8	I.3.2.9	I.3.3	I.3.4	I.4.1.1a	I.4.1.1b	I.4.1.2a	I.4.1.2b	I.4.1.3.1	I.4.1.3.2a
ja	ja	ja	ja	ja	eigene Fachabteilung	ja	beides	ja	ja

I.4 Ärztliche und nicht ärztliche Dienstleistungen										
I.4.1 Ärztliche Dienstleistungen								I.4.2 Nicht ärztliche Dienstleistungen		
I.4.1.3.2b	I.4.1.4a	I.4.1.4b	I.4.1.5a	I.4.1.5.b	I.4.1.6a	I.4.1.6b	I.4.1.7a	I.4.1.7b	I.4.2.1a	I.4.2.1b
eigene Fachabteilung	ja	eigene Fachabteilung	ja	eigene Fachabteilung	ja	eigene Fachabteilung	ja	Kooperationspartner	ja	Kooperationspartner

I.4 Ärztliche und nicht ärztliche Dienstleistungen						I.5 Qualitätssicherungsverfahren				
I.4.2 Nicht-ärztliche Dienstleistungen				I.4.3 Professionelle psychosoziale Betreuung		I.5.1 Entlassvorbereitung und Überleitung in sozialmedizinische Nachsorge		I.5.2 Überleitung in eine strukturierte entwicklungsneurologische, diagnostische und gegebenenfalls therapeutische Betreuung	I.5.3 Verordnung sozialmedizinischer Nachsorge	
I.4.2.2a	I.4.2.2b	I.4.2.3a	I.4.2.3b	I.4.3.1a	I.4.3.1b	I.5.1.1		I.5.2.1		I.5.3
ja	eigene Fachabteilung	ja	eigene Fachabteilung	ja	eigene Mitarbeiter	ja		ja		ja

I.5 Qualitätssicherungsverfahren				
I.5.4 Teilnahme an speziellen Qualitätssicherungsverfahren			I.5.5 Interdisziplinäre Fallbesprechungen	
I.5.4.1a	I.5.4.1b	I.5.4.2	I.5.5.1	I.5.5.2
ja	NEO-KISS	ja	ja	ja

I.2.3 Begründung, falls die Anforderungen an die ärztliche Besetzung und Qualifikation oder die pflegerische Versorgung im Perinatalzentrum Level 1 (Neonatologie) nicht bzw. nicht vollständig erfüllt werden

Art der Anforderung	Begründung der Nichterfüllung	Geplanter Zeitpunkt der Erfüllung
I.2.2.14A	Am 12.?? Geburt VLBW-Kind mit 1:1 Betreuung als Notfall. Zusätzlich 2 Kinder mit Nachweis Besiedlung mit resistenten Erregern, so dass kurzfristig eine 1:1 Betreuung notwendig wurde. Anders als geplant, konnte eines der Kinder nicht in der Folgeschicht verlegt werden. Die Maßnahmen des Personalmanagementkonzeptes wurden ergriffen und die Pflegedienstleitung über den fehlenden Erfolg in der 3.aufeinander folgenden Schicht(ND) informiert. Ab 4. Folgeschicht Pflegeschlüssel wieder gewährleistet.	13.10.2018

**VIVANTES Klinikum im Friedrichshain Berlin**

Allgemeine Informationen zur Einrichtung:

<b>IKNR</b>	<b>261101878</b>	
Standortnummer	4	
Versorgungsstufe	1	Erfüllt die ärztliche Leitung / Stellvertretung die vorgegebene(n) Qualifikation(en) gem. QFR-RL?
Ärztliche Leitung Geburtshilfe	PD Dr. Jens Hellmeyer	ja
Ärztliche Stellv. der Leitung Geburtshilfe	Dr. Ute Jarchau	ja
Ärztliche Leitung Neonatologie	Dr. Karl-Ulrich Schunck	ja
Ärztliche Stellv. der Leitung Neonatologie	Dr. Welfhard Schneider	ja

Standortbezogene Ergebnisse der Strukturabfrage:

I.1 Geburtshilfe											I.2 Neonatologie			
I.1.1 Ärztliche Versorgung				I.1.2 Hebammenhilfliche oder entbindungspflegerische Versorgung							I.2.1 Ärztliche Versorgung			
I.1.1.2	I.1.1.3	I.1.1.4a	I.1.1.4b	I.1.2.1	I.1.2.2	I.1.2.3	I.1.2.4	I.1.2.5	I.1.2.6	I.1.2.7	I.2.1.2	I.2.1.3	I.2.1.4a	I.2.1.4b
ja	ja	ja	ja	ja	ja	ja	ja	ja	ja	ja	ja	ja	ja	ja

I.2 Neonatologie														
I.2.2 Pflegerische Versorgung														
I.2.2.1	I.2.2.2	I.2.2.3	I.2.2.4	I.2.2.5a	I.2.2.5b	I.2.2.6	I.2.2.7	I.2.2.8	I.2.2.9a	I.2.2.9b	I.2.2.9c	I.2.2.10	I.2.2.11	I.2.2.12a
0045.2	0013.3	0029.4	006.95	0015.4	ja	ja	nein	nein	099.09	1095	1085	2	ja	ja

I.2 Neonatologie						I.3 Infrastruktur							
I.2.2 Pflegerische Versorgung						I.3.1 Lokal. von Entbind.bereich u. neonatolog. IS	I.3.2 Geräteausstattung der neonatologischen Intensivstation						
I.2.2.12b	I.2.2.12c	I.2.2.12d	I.2.2.13	I.2.2.14a	I.2.2.14b	I.3.1	I.3.2.1	I.3.2.2	I.3.2.3	I.3.2.4	I.3.2.5	I.3.2.6	I.3.2.7
2	3	5	ja	ja	ja	ja	ja	ja	ja	ja	ja	ja	ja

I.3 Infrastruktur				I.4 Ärztliche und nicht ärztliche Dienstleistungen					
I.3.2 Geräteausstattung der neonatologischen Intensivstation	I.3.3 Voraussetzungen für eine neonatologische Notfallversorgung außerhalb des eigenen Perinatalzentrums Level 1		I.3.4 Voraussetzungen für eine kinderchirurgische Versorgung	I.4.1 Ärztliche Dienstleistungen					
I.3.2.8	I.3.2.9	I.3.3	I.3.4	I.4.1.1a	I.4.1.1b	I.4.1.2a	I.4.1.2b	I.4.1.3.1	I.4.1.3.2a
ja	ja	ja	ja	ja	eigene Fachabteilung	ja	Kooperationspartner	ja	ja

I.4 Ärztliche und nicht ärztliche Dienstleistungen										
I.4.1 Ärztliche Dienstleistungen								I.4.2 Nicht ärztliche Dienstleistungen		
I.4.1.3.2b	I.4.1.4a	I.4.1.4b	I.4.1.5a	I.4.1.5.b	I.4.1.6a	I.4.1.6b	I.4.1.7a	I.4.1.7b	I.4.2.1a	I.4.2.1b
eigene Fachabteilung	ja	eigene Fachabteilung	ja	eigene Fachabteilung	ja	Kooperationspartner	ja	Kooperationspartner	ja	eigene Fachabteilung

I.4 Ärztliche und nicht ärztliche Dienstleistungen						I.5 Qualitätssicherungsverfahren				
I.4.2 Nicht-ärztliche Dienstleistungen				I.4.3 Professionelle psychosoziale Betreuung		I.5.1 Entlassvorbereitung und Überleitung in sozialmedizinische Nachsorge	I.5.2 Überleitung in eine strukturierte entwicklungsneurologische, diagnostische und gegebenenfalls therapeutische Betreuung		I.5.3 Verordnung sozialmedizinischer Nachsorge	
I.4.2.2a	I.4.2.2b	I.4.2.3a	I.4.2.3b	I.4.3.1a	I.4.3.1b	I.5.1.1	I.5.2.1		I.5.3	
ja	eigene Fachabteilung	ja	eigene Fachabteilung	ja	eigene Mitarbeiter	ja	ja		ja	

I.5 Qualitätssicherungsverfahren				
I.5.4 Teilnahme an speziellen Qualitätssicherungsverfahren			I.5.5 Interdisziplinäre Fallbesprechungen	
I.5.4.1a	I.5.4.1b	I.5.4.2	I.5.5.1	I.5.5.2
ja	NEO-KISS	ja	ja	ja

I.2.3 Begründung, falls die Anforderungen an die ärztliche Besetzung und Qualifikation oder die pflegerische Versorgung im Perinatalzentrum Level 1 (Neonatologie) nicht bzw. nicht vollständig erfüllt werden

Art der Anforderung	Begründung der Nichterfüllung	Geplanter Zeitpunkt der Erfüllung
I.2.2.7	Betreuungsschlüssel nicht erfüllt wegen akutem Personalausfall, neue IT- bzw. IÜ-Frühgeb., Nachbesetzung nicht möglich gewesen	01.10.2018
I.2.2.8	Betreuungsschlüssel nicht erfüllt wegen akutem Personalausfall, Nachbesetzung nicht möglich gewesen	31.10.2018
I.2.2.14A	durchgehende Erfüllung der definierten pflegerischen Schichtbesetzung	31.10.2018

**Vivantes Klinikum Neukölln Berlin**

Allgemeine Informationen zur Einrichtung:

<b>IKNR</b>	<b>261101878</b>	
Standortnummer	6	
Versorgungsstufe	1	Erfüllt die ärztliche Leitung / Stellvertretung die vorgegebene(n) Qualifikation(en) gem. QFR-RL?
Ärztliche Leitung Geburtshilfe	Priv.-Doz. Dr. Dietmar Schlembach	ja
Ärztliche Stellv. der Leitung Geburtshilfe	Dr. Babett Ramsauer	ja
Ärztliche Leitung Neonatologie	Prof. Dr. Rainer Rossi	ja
Ärztliche Stellv. der Leitung Neonatologie	Dr. Katharina Timme	ja

Standortbezogene Ergebnisse der Strukturabfrage:

I.1 Geburtshilfe											I.2 Neonatologie			
I.1.1 Ärztliche Versorgung				I.1.2 Hebammenhilfliche oder entbindungspflegerische Versorgung							I.2.1 Ärztliche Versorgung			
I.1.1.2	I.1.1.3	I.1.1.4a	I.1.1.4b	I.1.2.1	I.1.2.2	I.1.2.3	I.1.2.4	I.1.2.5	I.1.2.6	I.1.2.7	I.2.1.2	I.2.1.3	I.2.1.4a	I.2.1.4b
ja	ja	ja	ja	ja	ja	ja	ja	ja	ja	ja	ja	nein	ja	ja

I.2 Neonatologie														
I.2.2 Pflegerische Versorgung														
I.2.2.1	I.2.2.2	I.2.2.3	I.2.2.4	I.2.2.5a	I.2.2.5b	I.2.2.6	I.2.2.7	I.2.2.8	I.2.2.9a	I.2.2.9b	I.2.2.9c	I.2.2.10	I.2.2.11	I.2.2.12a
035.54	0009.7	027.3	011.04	0031.1	ja	ja	nein	nein	0097.7	1052	1028	30	ja	ja

I.2 Neonatologie						I.3 Infrastruktur							
I.2.2 Pflegerische Versorgung						I.3.1 Lokal. von Entbind.bereich u. neonatolog. IS	I.3.2 Geräteausstattung der neonatologischen Intensivstation						
I.2.2.12b	I.2.2.12c	I.2.2.12d	I.2.2.13	I.2.2.14a	I.2.2.14b	I.3.1	I.3.2.1	I.3.2.2	I.3.2.3	I.3.2.4	I.3.2.5	I.3.2.6	I.3.2.7
2	3	5	ja	ja	ja	ja	ja	ja	ja	ja	ja	ja	ja

I.3 Infrastruktur				I.4 Ärztliche und nicht ärztliche Dienstleistungen					
I.3.2 Geräteausstattung der neonatologischen Intensivstation	I.3.3 Voraussetzungen für eine neonatologische Notfallversorgung außerhalb des eigenen Perinatalzentrums Level 1		I.3.4 Voraussetzungen für eine kinderchirurgische Versorgung	I.4.1 Ärztliche Dienstleistungen					
I.3.2.8	I.3.2.9	I.3.3	I.3.4	I.4.1.1a	I.4.1.1b	I.4.1.2a	I.4.1.2b	I.4.1.3.1	I.4.1.3.2a
ja	ja	ja	ja	ja	eigene Fachabteilung	ja	beides	ja	ja

I.4 Ärztliche und nicht ärztliche Dienstleistungen										
I.4.1 Ärztliche Dienstleistungen								I.4.2 Nicht ärztliche Dienstleistungen		
I.4.1.3.2b	I.4.1.4a	I.4.1.4b	I.4.1.5a	I.4.1.5.b	I.4.1.6a	I.4.1.6b	I.4.1.7a	I.4.1.7b	I.4.2.1a	I.4.2.1b
Kooperationspartner	ja	eigene Fachabteilung	ja	eigene Fachabteilung	ja	eigene Fachabteilung	ja	Kooperationspartner	ja	Kooperationspartner

I.4 Ärztliche und nicht ärztliche Dienstleistungen						I.5 Qualitätssicherungsverfahren				
I.4.2 Nicht-ärztliche Dienstleistungen				I.4.3 Professionelle psychosoziale Betreuung		I.5.1 Entlassvorbereitung und Überleitung in sozialmedizinische Nachsorge		I.5.2 Überleitung in eine strukturierte entwicklungsneurologische, diagnostische und gegebenenfalls therapeutische Betreuung	I.5.3 Verordnung sozialmedizinischer Nachsorge	
I.4.2.2a	I.4.2.2b	I.4.2.3a	I.4.2.3b	I.4.3.1a	I.4.3.1b	I.5.1.1		I.5.2.1		I.5.3
ja	Kooperationspartner	ja	eigene Fachabteilung	ja	eigene Mitarbeiter	ja		ja		ja

I.5 Qualitätssicherungsverfahren				
I.5.4 Teilnahme an speziellen Qualitätssicherungsverfahren			I.5.5 Interdisziplinäre Fallbesprechungen	
I.5.4.1a	I.5.4.1b	I.5.4.2	I.5.5.1	I.5.5.2
ja	NEO-KISS	ja	ja	ja

I.2.3 Begründung, falls die Anforderungen an die ärztliche Besetzung und Qualifikation oder die pflegerische Versorgung im Perinatalzentrum Level 1 (Neonatologie) nicht bzw. nicht vollständig erfüllt werden

Art der Anforderung	Begründung der Nichterfüllung	Geplanter Zeitpunkt der Erfüllung
I.2.2.7	akuter Personalausfall und/oder ungeplante Mehrlingsgeburten	
I.2.2.8	akuter Personalausfall und/oder ungeplante Mehrlingsgeburten	



**Carl-Thiem-Klinikum Cottbus gGmbH**

Allgemeine Informationen zur Einrichtung:

<b>IKNR</b>	<b>261200721</b>	
Standortnummer	0	
Versorgungsstufe	1	Erfüllt die ärztliche Leitung / Stellvertretung die vorgegebene(n) Qualifikation(en) gem. QFR-RL?
Ärztliche Leitung Geburtshilfe	Dr. med. Isabel Treude	ja
Ärztliche Stellv. der Leitung Geburtshilfe	Dr. med. Stephan Sägner	nein
Ärztliche Leitung Neonatologie	Dr. med. Albrecht Grunske	ja
Ärztliche Stellv. der Leitung Neonatologie	Dr. med. Dirk Schneider-Kulla	ja

Standortbezogene Ergebnisse der Strukturabfrage:

I.1 Geburtshilfe											I.2 Neonatologie			
I.1.1 Ärztliche Versorgung				I.1.2 Hebammenhilfliche oder entbindungspflegerische Versorgung							I.2.1 Ärztliche Versorgung			
I.1.1.2	I.1.1.3	I.1.1.4a	I.1.1.4b	I.1.2.1	I.1.2.2	I.1.2.3	I.1.2.4	I.1.2.5	I.1.2.6	I.1.2.7	I.2.1.2	I.2.1.3	I.2.1.4a	I.2.1.4b
ja	ja	nein	nein	ja	ja	ja	ja	ja	ja	ja	ja	ja	ja	ja

I.2 Neonatologie														
I.2.2 Pflegerische Versorgung														
I.2.2.1	I.2.2.2	I.2.2.3	I.2.2.4	I.2.2.5a	I.2.2.5b	I.2.2.6	I.2.2.7	I.2.2.8	I.2.2.9a	I.2.2.9b	I.2.2.9c	I.2.2.10	I.2.2.11	I.2.2.12a
024.68	010.58	046.03	013.21	053.53	ja	ja	ja	ja	099.46	921	916	3	ja	ja

I.2 Neonatologie						I.3 Infrastruktur							
I.2.2 Pflegerische Versorgung						I.3.1 Lokal. von Entbind.bereich u. neonatolog. IS	I.3.2 Geräteausstattung der neonatologischen Intensivstation						
I.2.2.12b	I.2.2.12c	I.2.2.12d	I.2.2.13	I.2.2.14a	I.2.2.14b	I.3.1	I.3.2.1	I.3.2.2	I.3.2.3	I.3.2.4	I.3.2.5	I.3.2.6	I.3.2.7
2	0003-4	0005-6	ja	ja	ja	ja	ja	ja	ja	ja	ja	ja	ja

I.3 Infrastruktur				I.4 Ärztliche und nicht ärztliche Dienstleistungen					
I.3.2 Geräteausstattung der neonatologischen Intensivstation	I.3.3 Voraussetzungen für eine neonatologische Notfallversorgung außerhalb des eigenen Perinatalzentrums Level 1		I.3.4 Voraussetzungen für eine kinderchirurgische Versorgung	I.4.1 Ärztliche Dienstleistungen					
I.3.2.8	I.3.2.9	I.3.3	I.3.4	I.4.1.1a	I.4.1.1b	I.4.1.2a	I.4.1.2b	I.4.1.3.1	I.4.1.3.2a
ja	ja	ja	ja	ja	eigene Fachabteilung	ja	beides	ja	ja

I.4 Ärztliche und nicht ärztliche Dienstleistungen										
I.4.1 Ärztliche Dienstleistungen								I.4.2 Nicht ärztliche Dienstleistungen		
I.4.1.3.2b	I.4.1.4a	I.4.1.4b	I.4.1.5a	I.4.1.5.b	I.4.1.6a	I.4.1.6b	I.4.1.7a	I.4.1.7b	I.4.2.1a	I.4.2.1b
eigene Fachabteilung	ja	eigene Fachabteilung	ja	eigene Fachabteilung	ja	eigene Fachabteilung	ja	Kooperationspartner	ja	eigene Fachabteilung

I.4 Ärztliche und nicht ärztliche Dienstleistungen						I.5 Qualitätssicherungsverfahren				
I.4.2 Nicht-ärztliche Dienstleistungen				I.4.3 Professionelle psychosoziale Betreuung		I.5.1 Entlassvorbereitung und Überleitung in sozialmedizinische Nachsorge		I.5.2 Überleitung in eine strukturierte entwicklungsneurologische, diagnostische und gegebenenfalls therapeutische Betreuung	I.5.3 Verordnung sozialmedizinischer Nachsorge	
I.4.2.2a	I.4.2.2b	I.4.2.3a	I.4.2.3b	I.4.3.1a	I.4.3.1b	I.5.1.1		I.5.2.1		I.5.3
ja	eigene Fachabteilung	ja	eigene Fachabteilung	ja	eigene Mitarbeiter	ja		ja		ja

I.5 Qualitätssicherungsverfahren				
I.5.4 Teilnahme an speziellen Qualitätssicherungsverfahren			I.5.5 Interdisziplinäre Fallbesprechungen	
I.5.4.1a	I.5.4.1b	I.5.4.2	I.5.5.1	I.5.5.2
ja	NEO-KISS	ja	ja	ja

I.1.3 Begründung, falls die Anforderungen an die ärztliche Besetzung und Qualifikation oder die hebammenhilfliche oder entbindungspflegerische Versorgung im Perinatalzentrum Level 1 (Geburtshilfe) nicht bzw. nicht vollständig erfüllt werden

Art der Anforderung	Begründung der Nichterfüllung	Geplanter Zeitpunkt der Erfüllung
I.1.1.1B	Dr. S. ist leitender Oberarzt in der Frauenklinik des CTK und besitzt langjährige Berufserfahrung in der Geburtshilfe. Die Schwerpunktbezeichnung bzw. fakultative Weiterbildung "Spezielle Geburtshilfe und Perinatalmedizin" wird innerhalb der nächsten 2 Jahre angestrebt."	31.12.2020
I.1.1.4A	Die Weiterbildungsermächtigung ist bei der Landesärztekammer beantragt. Alle Voraussetzungen sind erfüllt. Die Bestätigung durch die LÄK steht formal aber noch aus, erfolgt aber in den nächsten Wochen.	01.04.2019
I.1.1.4B	Die Weiterbildungsermächtigung ist bei der Landesärztekammer beantragt. Alle Voraussetzungen sind erfüllt. Die Bestätigung durch die LÄK steht formal aber noch aus, erfolgt aber in den nächsten Wochen.	01.04.2019

I.2.3 Begründung, falls die Anforderungen an die ärztliche Besetzung und Qualifikation oder die pflegerische Versorgung im Perinatalzentrum Level 1 (Neonatologie) nicht bzw. nicht vollständig erfüllt werden

Art der Anforderung	Begründung der Nichterfüllung	Geplanter Zeitpunkt der Erfüllung
I.2.2.14A	Es wurde mit der LQS des Landes im Rahmen des Klärenden Dialogs eine Zielvereinbarung getroffen, um die pflegerische Versorgung nach den Vorgaben der G-BA RL dauerhaft sicherzustellen.	31.12.2019

**Klinikum Frankfurt (Oder) GmbH**

Allgemeine Informationen zur Einrichtung:

<b>IKNR</b>	<b>261201061</b>	
Standortnummer	0	
Versorgungsstufe	1	Erfüllt die ärztliche Leitung / Stellvertretung die vorgegebene(n) Qualifikation(en) gem. QFR-RL?
Ärztliche Leitung Geburtshilfe	Dr. med. Sabine Jacobi	ja
Ärztliche Stellv. der Leitung Geburtshilfe	Dr. med. Pamela Matzner	ja
Ärztliche Leitung Neonatologie	Dr. med. Cornelia Ast	ja
Ärztliche Stellv. der Leitung Neonatologie	Dr. med. Stefan Schreier	ja

Standortbezogene Ergebnisse der Strukturabfrage:

I.1 Geburtshilfe											I.2 Neonatologie			
I.1.1 Ärztliche Versorgung				I.1.2 Hebammenhilfliche oder entbindungspflegerische Versorgung							I.2.1 Ärztliche Versorgung			
I.1.1.2	I.1.1.3	I.1.1.4a	I.1.1.4b	I.1.2.1	I.1.2.2	I.1.2.3	I.1.2.4	I.1.2.5	I.1.2.6	I.1.2.7	I.2.1.2	I.2.1.3	I.2.1.4a	I.2.1.4b
ja	ja	ja	ja	ja	ja	ja	ja	ja	ja	ja	ja	ja	ja	ja

I.2 Neonatologie														
I.2.2 Pflegerische Versorgung														
I.2.2.1	I.2.2.2	I.2.2.3	I.2.2.4	I.2.2.5a	I.2.2.5b	I.2.2.6	I.2.2.7	I.2.2.8	I.2.2.9a	I.2.2.9b	I.2.2.9c	I.2.2.10	I.2.2.11	I.2.2.12a
0021.1	008.85	0041.9	0009.4	0047.3	ja	ja	nein	ja	091.11	821	748	24	ja	ja

I.2 Neonatologie						I.3 Infrastruktur							
I.2.2 Pflegerische Versorgung						I.3.1 Lokal. von Entbind.bereich u. neonatolog. IS	I.3.2 Geräteausstattung der neonatologischen Intensivstation						
I.2.2.12b	I.2.2.12c	I.2.2.12d	I.2.2.13	I.2.2.14a	I.2.2.14b	I.3.1	I.3.2.1	I.3.2.2	I.3.2.3	I.3.2.4	I.3.2.5	I.3.2.6	I.3.2.7
2	8	8	ja	ja	ja	ja	ja	ja	ja	ja	ja	ja	ja

I.3 Infrastruktur				I.4 Ärztliche und nicht ärztliche Dienstleistungen					
I.3.2 Geräteausstattung der neonatologischen Intensivstation	I.3.3 Voraussetzungen für eine neonatologische Notfallversorgung außerhalb des eigenen Perinatalzentrums Level 1		I.3.4 Voraussetzungen für eine kinderchirurgische Versorgung	I.4.1 Ärztliche Dienstleistungen					
I.3.2.8	I.3.2.9	I.3.3	I.3.4	I.4.1.1a	I.4.1.1b	I.4.1.2a	I.4.1.2b	I.4.1.3.1	I.4.1.3.2a
ja	ja	ja	ja	ja	eigene Fachabteilung	ja	Kooperationspartner	ja	ja

I.4 Ärztliche und nicht ärztliche Dienstleistungen										
I.4.1 Ärztliche Dienstleistungen								I.4.2 Nicht ärztliche Dienstleistungen		
I.4.1.3.2b	I.4.1.4a	I.4.1.4b	I.4.1.5a	I.4.1.5.b	I.4.1.6a	I.4.1.6b	I.4.1.7a	I.4.1.7b	I.4.2.1a	I.4.2.1b
Kooperationspartner	ja	eigene Fachabteilung	ja	eigene Fachabteilung	ja	eigene Fachabteilung	ja	Kooperationspartner	ja	eigene Fachabteilung

I.4 Ärztliche und nicht ärztliche Dienstleistungen						I.5 Qualitätssicherungsverfahren				
I.4.2 Nicht-ärztliche Dienstleistungen				I.4.3 Professionelle psychosoziale Betreuung		I.5.1 Entlassvorbereitung und Überleitung in sozialmedizinische Nachsorge		I.5.2 Überleitung in eine strukturierte entwicklungsneurologische, diagnostische und gegebenenfalls therapeutische Betreuung		I.5.3 Verordnung sozialmedizinischer Nachsorge
I.4.2.2a	I.4.2.2b	I.4.2.3a	I.4.2.3b	I.4.3.1a	I.4.3.1b	I.5.1.1		I.5.2.1		I.5.3
ja	eigene Fachabteilung	ja	eigene Fachabteilung	ja	eigene Mitarbeiter	ja		ja		ja

I.5 Qualitätssicherungsverfahren				
I.5.4 Teilnahme an speziellen Qualitätssicherungsverfahren			I.5.5 Interdisziplinäre Fallbesprechungen	
I.5.4.1a	I.5.4.1b	I.5.4.2	I.5.5.1	I.5.5.2
ja	NEO-KISS	ja	ja	ja

I.2.3 Begründung, falls die Anforderungen an die ärztliche Besetzung und Qualifikation oder die pflegerische Versorgung im Perinatalzentrum Level 1 (Neonatologie) nicht bzw. nicht vollständig erfüllt werden

Art der Anforderung	Begründung der Nichterfüllung	Geplanter Zeitpunkt der Erfüllung
I.2.2.7	Belegungsspitzen können derzeit aufgrund des Fachkräftemangels nicht abgedeckt werden.	01.01.2020
I.2.2.14A	Belegungsspitzen können derzeit aufgrund des Fachkräftemangels nicht abgedeckt werden.	01.01.2020

**Klinikum Westbrandenburg Potsdam**

Allgemeine Informationen zur Einrichtung:

<b>IKNR</b>	<b>261201506</b>	
Standortnummer	1	
Versorgungsstufe	1	Erfüllt die ärztliche Leitung / Stellvertretung die vorgegebene(n) Qualifikation(en) gem. QFR-RL?
Ärztliche Leitung Geburtshilfe	CA Dr. Bernd Köhler	ja
Ärztliche Stellv. der Leitung Geburtshilfe	OÄ Dr. Annabell Gonzáles-Guayasamin	ja
Ärztliche Leitung Neonatologie	Prof. Dr. Thomas Erler	ja
Ärztliche Stellv. der Leitung Neonatologie	OA Dr. David Szekessy	ja

Standortbezogene Ergebnisse der Strukturabfrage:

I.1 Geburtshilfe											I.2 Neonatologie			
I.1.1 Ärztliche Versorgung				I.1.2 Hebammenhilfliche oder entbindungspflegerische Versorgung							I.2.1 Ärztliche Versorgung			
I.1.1.2	I.1.1.3	I.1.1.4a	I.1.1.4b	I.1.2.1	I.1.2.2	I.1.2.3	I.1.2.4	I.1.2.5	I.1.2.6	I.1.2.7	I.2.1.2	I.2.1.3	I.2.1.4a	I.2.1.4b
ja	ja	ja	ja	ja	ja	ja	ja	ja	ja	ja	ja	ja	ja	ja

I.2 Neonatologie														
I.2.2 Pflegerische Versorgung														
I.2.2.1	I.2.2.2	I.2.2.3	I.2.2.4	I.2.2.5a	I.2.2.5b	I.2.2.6	I.2.2.7	I.2.2.8	I.2.2.9a	I.2.2.9b	I.2.2.9c	I.2.2.10	I.2.2.11	I.2.2.12a
0031.6	0006.6	0020.9	0010.4	0032.9	ja	ja	nein	nein	0090.4	1062	882	56	ja	ja

I.2 Neonatologie						I.3 Infrastruktur							
I.2.2 Pflegerische Versorgung						I.3.1 Lokal. von Entbind.bereich u. neonatolog. IS	I.3.2 Geräteausstattung der neonatologischen Intensivstation						
I.2.2.12b	I.2.2.12c	I.2.2.12d	I.2.2.13	I.2.2.14a	I.2.2.14b	I.3.1	I.3.2.1	I.3.2.2	I.3.2.3	I.3.2.4	I.3.2.5	I.3.2.6	I.3.2.7
2	4	6	ja	ja	ja	ja	ja	ja	ja	ja	ja	ja	ja

I.3 Infrastruktur				I.4 Ärztliche und nicht ärztliche Dienstleistungen							
I.3.2 Geräteausstattung der neonatologischen Intensivstation	I.3.3 Voraussetzungen für eine neonatologische Notfallversorgung außerhalb des eigenen Perinatalzentrums Level 1		I.3.4 Voraussetzungen für eine kinderchirurgische Versorgung	I.4.1 Ärztliche Dienstleistungen							
I.3.2.8	I.3.2.9		I.3.3	I.3.4		I.4.1.1a	I.4.1.1b	I.4.1.2a	I.4.1.2b	I.4.1.3.1	I.4.1.3.2a
ja	ja		ja	ja		ja	eigene Fachabteilung	ja	eigene Fachabteilung	ja	ja

I.4 Ärztliche und nicht ärztliche Dienstleistungen										
I.4.1 Ärztliche Dienstleistungen								I.4.2 Nicht ärztliche Dienstleistungen		
I.4.1.3.2b	I.4.1.4a	I.4.1.4b	I.4.1.5a	I.4.1.5.b	I.4.1.6a	I.4.1.6b	I.4.1.7a	I.4.1.7b	I.4.2.1a	I.4.2.1b
eigene Fachabteilung	ja	eigene Fachabteilung	ja	eigene Fachabteilung	ja	eigene Fachabteilung	ja	Kooperationspartner	ja	eigene Fachabteilung

I.4 Ärztliche und nicht ärztliche Dienstleistungen						I.5 Qualitätssicherungsverfahren				
I.4.2 Nicht-ärztliche Dienstleistungen				I.4.3 Professionelle psychosoziale Betreuung		I.5.1 Entlassvorbereitung und Überleitung in sozialmedizinische Nachsorge		I.5.2 Überleitung in eine strukturierte entwicklungsneurologische, diagnostische und gegebenenfalls therapeutische Betreuung		I.5.3 Verordnung sozialmedizinischer Nachsorge
I.4.2.2a	I.4.2.2b	I.4.2.3a	I.4.2.3b	I.4.3.1a	I.4.3.1b	I.5.1.1		I.5.2.1		I.5.3
ja	eigene Fachabteilung	ja	eigene Fachabteilung	ja	eigene Mitarbeiter	ja		ja		ja

I.5 Qualitätssicherungsverfahren				
I.5.4 Teilnahme an speziellen Qualitätssicherungsverfahren			I.5.5 Interdisziplinäre Fallbesprechungen	
I.5.4.1a	I.5.4.1b	I.5.4.2	I.5.5.1	I.5.5.2
ja	NEO-KISS	ja	ja	ja



I.2.3 Begründung, falls die Anforderungen an die ärztliche Besetzung und Qualifikation oder die pflegerische Versorgung im Perinatalzentrum Level 1 (Neonatologie) nicht bzw. nicht vollständig erfüllt werden

Art der Anforderung	Begründung der Nichterfüllung	Geplanter Zeitpunkt der Erfüllung
I.2.2.14A	s.u.	01.01.2020
I.2.2.7	Mehrlingsgeburten, hoher Krankenstand, Mutterschutz/Elternzeit, Neugeborenen-Intensivtransporte, hohe Bettenauslastung	01.01.2020
I.2.2.8	Mehrlingsgeburten, hoher Krankenstand, Mutterschutz/Elternzeit, Neugeborenen-Intensivtransporte, hohe Bettenauslastung	01.01.2020

**Klinikum Westbrandenburg GmbH Brandenburg an der Havel**

Allgemeine Informationen zur Einrichtung:

<b>IKNR</b>	<b>261201506</b>	
Standortnummer	2	
Versorgungsstufe	1	Erfüllt die ärztliche Leitung / Stellvertretung die vorgegebene(n) Qualifikation(en) gem. QFR-RL?
Ärztliche Leitung Geburtshilfe	Dr. med. Peter Ledwon	ja
Ärztliche Stellv. der Leitung Geburtshilfe	Dr. med. Müller Cornelia	ja
Ärztliche Leitung Neonatologie	Dr. med. Hans Kössel	ja
Ärztliche Stellv. der Leitung Neonatologie	Dr. med. Matthias Müller	ja

Standortbezogene Ergebnisse der Strukturabfrage:

I.1 Geburtshilfe											I.2 Neonatologie			
I.1.1 Ärztliche Versorgung				I.1.2 Hebammenhilfliche oder entbindungspflegerische Versorgung							I.2.1 Ärztliche Versorgung			
I.1.1.2	I.1.1.3	I.1.1.4a	I.1.1.4b	I.1.2.1	I.1.2.2	I.1.2.3	I.1.2.4	I.1.2.5	I.1.2.6	I.1.2.7	I.2.1.2	I.2.1.3	I.2.1.4a	I.2.1.4b
ja	ja	ja	ja	ja	ja	ja	ja	ja	ja	ja	ja	ja	ja	ja

I.2 Neonatologie														
I.2.2 Pflegerische Versorgung														
I.2.2.1	I.2.2.2	I.2.2.3	I.2.2.4	I.2.2.5a	I.2.2.5b	I.2.2.6	I.2.2.7	I.2.2.8	I.2.2.9a	I.2.2.9b	I.2.2.9c	I.2.2.10	I.2.2.11	I.2.2.12a
020.45	6	029.41	019.45	0095.1	ja	ja	ja	ja	091.41	1514	282	10	ja	ja

I.2 Neonatologie						I.3 Infrastruktur							
I.2.2 Pflegerische Versorgung						I.3.1 Lokal. von Entbind.bereich u. neonatolog. IS	I.3.2 Geräteausstattung der neonatologischen Intensivstation						
I.2.2.12b	I.2.2.12c	I.2.2.12d	I.2.2.13	I.2.2.14a	I.2.2.14b	I.3.1	I.3.2.1	I.3.2.2	I.3.2.3	I.3.2.4	I.3.2.5	I.3.2.6	I.3.2.7
1	2	4	ja	ja	ja	ja	ja	ja	ja	ja	ja	ja	ja

I.3 Infrastruktur				I.4 Ärztliche und nicht ärztliche Dienstleistungen					
I.3.2 Geräteausstattung der neonatologischen Intensivstation	I.3.3 Voraussetzungen für eine neonatologische Notfallversorgung außerhalb des eigenen Perinatalzentrums Level 1		I.3.4 Voraussetzungen für eine kinderchirurgische Versorgung	I.4.1 Ärztliche Dienstleistungen					
I.3.2.8	I.3.2.9	I.3.3	I.3.4	I.4.1.1a	I.4.1.1b	I.4.1.2a	I.4.1.2b	I.4.1.3.1	I.4.1.3.2a
ja	ja	ja	ja	ja	Kooperationspartner	ja	eigene Fachabteilung	ja	ja

I.4 Ärztliche und nicht ärztliche Dienstleistungen										
I.4.1 Ärztliche Dienstleistungen								I.4.2 Nicht ärztliche Dienstleistungen		
I.4.1.3.2b	I.4.1.4a	I.4.1.4b	I.4.1.5a	I.4.1.5.b	I.4.1.6a	I.4.1.6b	I.4.1.7a	I.4.1.7b	I.4.2.1a	I.4.2.1b
eigene Fachabteilung	ja	Kooperationspartner	ja	eigene Fachabteilung	ja	Kooperationspartner	ja	Kooperationspartner	ja	Kooperationspartner

I.4 Ärztliche und nicht ärztliche Dienstleistungen						I.5 Qualitätssicherungsverfahren				
I.4.2 Nicht-ärztliche Dienstleistungen				I.4.3 Professionelle psychosoziale Betreuung		I.5.1 Entlassvorbereitung und Überleitung in sozialmedizinische Nachsorge		I.5.2 Überleitung in eine strukturierte entwicklungsneurologische, diagnostische und gegebenenfalls therapeutische Betreuung	I.5.3 Verordnung sozialmedizinischer Nachsorge	
I.4.2.2a	I.4.2.2b	I.4.2.3a	I.4.2.3b	I.4.3.1a	I.4.3.1b	I.5.1.1		I.5.2.1		I.5.3
ja	Kooperationspartner	ja	Kooperationspartner	ja	Kooperationspartner	ja		ja		ja

I.5 Qualitätssicherungsverfahren				
I.5.4 Teilnahme an speziellen Qualitätssicherungsverfahren			I.5.5 Interdisziplinäre Fallbesprechungen	
I.5.4.1a	I.5.4.1b	I.5.4.2	I.5.5.1	I.5.5.2
ja	NEO-KISS	ja	ja	ja

I.2.3 Begründung, falls die Anforderungen an die ärztliche Besetzung und Qualifikation oder die pflegerische Versorgung im Perinatalzentrum Level 1 (Neonatologie) nicht bzw. nicht vollständig erfüllt werden

Art der Anforderung	Begründung der Nichterfüllung	Geplanter Zeitpunkt der Erfüllung
I.2.2.14A	ungeplanter erhöhter Patientenanfall, Krankheitsausfall in der Schichtplanung, keine Aufnahmekapazität der umliegenden Level 1 Häuser	31.12.2019

**KLINIKUM SÜDSTADT ROSTOCK**

Allgemeine Informationen zur Einrichtung:

<b>IKNR</b>	<b>261300118</b>	
Standortnummer	0	
Versorgungsstufe	1	Erfüllt die ärztliche Leitung / Stellvertretung die vorgegebene(n) Qualifikation(en) gem. QFR-RL?
Ärztliche Leitung Geburtshilfe	Dr. med. Michael Bolz	ja
Ärztliche Stellv. der Leitung Geburtshilfe	Dr. med. Franziska Schöpa	ja
Ärztliche Leitung Neonatologie	Dr.med. Dirk Manfred Olbertz	ja
Ärztliche Stellv. der Leitung Neonatologie	Dr.med. Ralf Seeliger	ja

Standortbezogene Ergebnisse der Strukturabfrage:

I.1 Geburtshilfe											I.2 Neonatologie			
I.1.1 Ärztliche Versorgung				I.1.2 Hebammenhilfliche oder entbindungspflegerische Versorgung							I.2.1 Ärztliche Versorgung			
I.1.1.2	I.1.1.3	I.1.1.4a	I.1.1.4b	I.1.2.1	I.1.2.2	I.1.2.3	I.1.2.4	I.1.2.5	I.1.2.6	I.1.2.7	I.2.1.2	I.2.1.3	I.2.1.4a	I.2.1.4b
ja	ja	ja	ja	ja	ja	ja	ja	ja	ja	ja	ja	ja	ja	ja

I.2 Neonatologie														
I.2.2 Pflegerische Versorgung														
I.2.2.1	I.2.2.2	I.2.2.3	I.2.2.4	I.2.2.5a	I.2.2.5b	I.2.2.6	I.2.2.7	I.2.2.8	I.2.2.9a	I.2.2.9b	I.2.2.9c	I.2.2.10	I.2.2.11	I.2.2.12a
036.13	005.88	0016.3	020.38	0056.4	ja	ja	ja	ja	100	1095	1095	0	ja	ja

I.2 Neonatologie						I.3 Infrastruktur							
I.2.2 Pflegerische Versorgung						I.3.1 Lokal. von Entbind.bereich u. neonatolog. IS	I.3.2 Geräteausstattung der neonatologischen Intensivstation						
I.2.2.12b	I.2.2.12c	I.2.2.12d	I.2.2.13	I.2.2.14a	I.2.2.14b	I.3.1	I.3.2.1	I.3.2.2	I.3.2.3	I.3.2.4	I.3.2.5	I.3.2.6	I.3.2.7
2	4	6	ja	ja	ja	ja	ja	ja	ja	ja	ja	ja	ja

I.3 Infrastruktur				I.4 Ärztliche und nicht ärztliche Dienstleistungen							
I.3.2 Geräteausstattung der neonatologischen Intensivstation	I.3.3 Voraussetzungen für eine neonatologische Notfallversorgung außerhalb des eigenen Perinatalzentrums Level 1		I.3.4 Voraussetzungen für eine kinderchirurgische Versorgung	I.4.1 Ärztliche Dienstleistungen							
I.3.2.8	I.3.2.9		I.3.3	I.3.4		I.4.1.1a	I.4.1.1b	I.4.1.2a	I.4.1.2b	I.4.1.3.1	I.4.1.3.2a
ja	ja		ja	ja		ja	Kooperationspartner	ja	beides	ja	ja

I.4 Ärztliche und nicht ärztliche Dienstleistungen										
I.4.1 Ärztliche Dienstleistungen								I.4.2 Nicht ärztliche Dienstleistungen		
I.4.1.3.2b	I.4.1.4a	I.4.1.4b	I.4.1.5a	I.4.1.5.b	I.4.1.6a	I.4.1.6b	I.4.1.7a	I.4.1.7b	I.4.2.1a	I.4.2.1b
Kooperationspartner	ja	eigene Fachabteilung	ja	Kooperationspartner	ja	Kooperationspartner	ja	Kooperationspartner	ja	Kooperationspartner

I.4 Ärztliche und nicht ärztliche Dienstleistungen						I.5 Qualitätssicherungsverfahren				
I.4.2 Nicht-ärztliche Dienstleistungen				I.4.3 Professionelle psychosoziale Betreuung		I.5.1 Entlassvorbereitung und Überleitung in sozialmedizinische Nachsorge		I.5.2 Überleitung in eine strukturierte entwicklungsneurologische, diagnostische und gegebenenfalls therapeutische Betreuung	I.5.3 Verordnung sozialmedizinischer Nachsorge	
I.4.2.2a	I.4.2.2b	I.4.2.3a	I.4.2.3b	I.4.3.1a	I.4.3.1b	I.5.1.1		I.5.2.1		I.5.3
ja	Kooperationspartner	ja	eigene Fachabteilung	ja	eigene Mitarbeiter	ja		ja		ja

I.5 Qualitätssicherungsverfahren				
I.5.4 Teilnahme an speziellen Qualitätssicherungsverfahren			I.5.5 Interdisziplinäre Fallbesprechungen	
I.5.4.1a	I.5.4.1b	I.5.4.2	I.5.5.1	I.5.5.2
ja	NEO-KISS	ja	ja	ja

I.2.3 Begründung, falls die Anforderungen an die ärztliche Besetzung und Qualifikation oder die pflegerische Versorgung im Perinatalzentrum Level 1 (Neonatologie) nicht bzw. nicht vollständig erfüllt werden

Art der Anforderung	Begründung der Nichterfüllung	Geplanter Zeitpunkt der Erfüllung
I.2.2.14A	Das Haus hatte am 29.12.2016 vorsorglich (da die zu erfüllenden Bedingungen noch unklar waren) gemeldet, dass die Mgl. bestehen könnte, dass nicht alle Bedingungen in 2017 erfüllt sein könnten. Darauf nimmt das Haus automatisch seit 2017 auf Landesebene am klärenden Dialog teil. Die Fachgruppe/ Lenkungsausschuss des Klärenden Dialoges stellten fest, dass die Vorgaben der QFR-RL eingehalten zu jedem Zeitpunkt wurden und werden. Auf den Abschluss einer Zielvereinbarung wurde daher verzichtet.	31.12.2019

**Universitätsmedizin Greifswald**

Allgemeine Informationen zur Einrichtung:

<b>IKNR</b>	<b>261300152</b>	
Standortnummer	99	
Versorgungsstufe	1	Erfüllt die ärztliche Leitung / Stellvertretung die vorgegebene(n) Qualifikation(en) gem. QFR-RL?
Ärztliche Leitung Geburtshilfe	Prof. Dr. Marek Zygmunt	ja
Ärztliche Stellv. der Leitung Geburtshilfe	Dr. Agnes Christine Schwarze	ja
Ärztliche Leitung Neonatologie	Prof. Dr. Matthias Heckmann	ja
Ärztliche Stellv. der Leitung Neonatologie	Dr. Knud Linnemann	ja

Standortbezogene Ergebnisse der Strukturabfrage:

I.1 Geburtshilfe											I.2 Neonatologie			
I.1.1 Ärztliche Versorgung				I.1.2 Hebammenhilfliche oder entbindungspflegerische Versorgung							I.2.1 Ärztliche Versorgung			
I.1.1.2	I.1.1.3	I.1.1.4a	I.1.1.4b	I.1.2.1	I.1.2.2	I.1.2.3	I.1.2.4	I.1.2.5	I.1.2.6	I.1.2.7	I.2.1.2	I.2.1.3	I.2.1.4a	I.2.1.4b
ja	ja	ja	ja	ja	ja	ja	ja	ja	ja	ja	ja	ja	ja	ja

I.2 Neonatologie														
I.2.2 Pflegerische Versorgung														
I.2.2.1	I.2.2.2	I.2.2.3	I.2.2.4	I.2.2.5a	I.2.2.5b	I.2.2.6	I.2.2.7	I.2.2.8	I.2.2.9a	I.2.2.9b	I.2.2.9c	I.2.2.10	I.2.2.11	I.2.2.12a
36	0017.4	047.72	14	40	ja	ja	ja	ja	096.71	942	907	21	ja	ja

I.2 Neonatologie						I.3 Infrastruktur							
I.2.2 Pflegerische Versorgung						I.3.1 Lokal. von Entbind.bereich u. neonatolog. IS	I.3.2 Geräteausstattung der neonatologischen Intensivstation						
I.2.2.12b	I.2.2.12c	I.2.2.12d	I.2.2.13	I.2.2.14a	I.2.2.14b	I.3.1	I.3.2.1	I.3.2.2	I.3.2.3	I.3.2.4	I.3.2.5	I.3.2.6	I.3.2.7
2	3	0004-6	ja	ja	ja	ja	ja	ja	ja	ja	ja	ja	ja



I.3 Infrastruktur				I.4 Ärztliche und nicht ärztliche Dienstleistungen							
I.3.2 Geräteausstattung der neonatologischen Intensivstation	I.3.3 Voraussetzungen für eine neonatologische Notfallversorgung außerhalb des eigenen Perinatalzentrums Level 1		I.3.4 Voraussetzungen für eine kinderchirurgische Versorgung	I.4.1 Ärztliche Dienstleistungen							
I.3.2.8	I.3.2.9		I.3.3	I.3.4		I.4.1.1a	I.4.1.1b	I.4.1.2a	I.4.1.2b	I.4.1.3.1	I.4.1.3.2a
ja	ja		ja	ja		ja	eigene Fachabteilung	ja	eigene Fachabteilung	ja	ja

I.4 Ärztliche und nicht ärztliche Dienstleistungen										
I.4.1 Ärztliche Dienstleistungen								I.4.2 Nicht ärztliche Dienstleistungen		
I.4.1.3.2b	I.4.1.4a	I.4.1.4b	I.4.1.5a	I.4.1.5.b	I.4.1.6a	I.4.1.6b	I.4.1.7a	I.4.1.7b	I.4.2.1a	I.4.2.1b
eigene Fachabteilung	ja	eigene Fachabteilung	ja	eigene Fachabteilung	ja	eigene Fachabteilung	ja	eigene Fachabteilung	ja	eigene Fachabteilung

I.4 Ärztliche und nicht ärztliche Dienstleistungen						I.5 Qualitätssicherungsverfahren				
I.4.2 Nicht-ärztliche Dienstleistungen				I.4.3 Professionelle psychosoziale Betreuung		I.5.1 Entlassvorbereitung und Überleitung in sozialmedizinische Nachsorge		I.5.2 Überleitung in eine strukturierte entwicklungsneurologische, diagnostische und gegebenenfalls therapeutische Betreuung		I.5.3 Verordnung sozialmedizinischer Nachsorge
I.4.2.2a	I.4.2.2b	I.4.2.3a	I.4.2.3b	I.4.3.1a	I.4.3.1b	I.5.1.1		I.5.2.1		I.5.3
ja	eigene Fachabteilung	ja	eigene Fachabteilung	ja	eigene Mitarbeiter	ja		ja		ja

I.5 Qualitätssicherungsverfahren				
I.5.4 Teilnahme an speziellen Qualitätssicherungsverfahren			I.5.5 Interdisziplinäre Fallbesprechungen	
I.5.4.1a	I.5.4.1b	I.5.4.2	I.5.5.1	I.5.5.2
ja	NEO-KISS	ja	ja	ja

I.2.3 Begründung, falls die Anforderungen an die ärztliche Besetzung und Qualifikation oder die pflegerische Versorgung im Perinatalzentrum Level 1 (Neonatologie) nicht bzw. nicht vollständig erfüllt werden

Art der Anforderung	Begründung der Nichterfüllung	Geplanter Zeitpunkt der Erfüllung
I.2.2.14A	a) ungeplante Mehrlinge, b) hoher Krankenstand des Pflegepersonals, c) hohes Patientenaufkommen in der gesamten Kinderklinik, so dass Personal ohne Gefährdung der Patientensicherheit nicht aus dem Normalstationsbereich in den Intensivstationsbereich delegierbar war.	31.12.2019

**Helios Kliniken Schwerin**

Allgemeine Informationen zur Einrichtung:

<b>IKNR</b>	<b>261300185</b>	
Standortnummer	1	
Versorgungsstufe	1	Erfüllt die ärztliche Leitung / Stellvertretung die vorgegebene(n) Qualifikation(en) gem. QFR-RL?
Ärztliche Leitung Geburtshilfe	Dr. med. Stephan Henschen	ja
Ärztliche Stellv. der Leitung Geburtshilfe	Dr.med. Andrea Beyer	ja
Ärztliche Leitung Neonatologie	PD Dr.med. Claudius Werner	ja
Ärztliche Stellv. der Leitung Neonatologie	Esther Schmidt	ja

Standortbezogene Ergebnisse der Strukturabfrage:

I.1 Geburtshilfe											I.2 Neonatologie			
I.1.1 Ärztliche Versorgung				I.1.2 Hebammenhilfliche oder entbindungspflegerische Versorgung							I.2.1 Ärztliche Versorgung			
I.1.1.2	I.1.1.3	I.1.1.4a	I.1.1.4b	I.1.2.1	I.1.2.2	I.1.2.3	I.1.2.4	I.1.2.5	I.1.2.6	I.1.2.7	I.2.1.2	I.2.1.3	I.2.1.4a	I.2.1.4b
ja	ja	ja	ja	ja	ja	ja	ja	ja	ja	ja	ja	ja	ja	ja

I.2 Neonatologie														
I.2.2 Pflegerische Versorgung														
I.2.2.1	I.2.2.2	I.2.2.3	I.2.2.4	I.2.2.5a	I.2.2.5b	I.2.2.6	I.2.2.7	I.2.2.8	I.2.2.9a	I.2.2.9b	I.2.2.9c	I.2.2.10	I.2.2.11	I.2.2.12a
042.87	0014.2	33	016.37	38	ja	ja	ja	ja	098.54	1093	1077	12	ja	ja

I.2 Neonatologie						I.3 Infrastruktur							
I.2.2 Pflegerische Versorgung						I.3.1 Lokal. von Entbind.bereich u. neonatolog. IS	I.3.2 Geräteausstattung der neonatologischen Intensivstation						
I.2.2.12b	I.2.2.12c	I.2.2.12d	I.2.2.13	I.2.2.14a	I.2.2.14b	I.3.1	I.3.2.1	I.3.2.2	I.3.2.3	I.3.2.4	I.3.2.5	I.3.2.6	I.3.2.7
1	2	4	ja	ja	ja	ja	ja	ja	ja	ja	ja	ja	ja

I.3 Infrastruktur				I.4 Ärztliche und nicht ärztliche Dienstleistungen					
I.3.2 Geräteausstattung der neonatologischen Intensivstation	I.3.3 Voraussetzungen für eine neonatologische Notfallversorgung außerhalb des eigenen Perinatalzentrums Level 1		I.3.4 Voraussetzungen für eine kinderchirurgische Versorgung	I.4.1 Ärztliche Dienstleistungen					
I.3.2.8	I.3.2.9	I.3.3	I.3.4	I.4.1.1a	I.4.1.1b	I.4.1.2a	I.4.1.2b	I.4.1.3.1	I.4.1.3.2a
ja	ja	ja	ja	ja	eigene Fachabteilung	ja	eigene Fachabteilung	ja	ja

I.4 Ärztliche und nicht ärztliche Dienstleistungen										
I.4.1 Ärztliche Dienstleistungen								I.4.2 Nicht ärztliche Dienstleistungen		
I.4.1.3.2b	I.4.1.4a	I.4.1.4b	I.4.1.5a	I.4.1.5.b	I.4.1.6a	I.4.1.6b	I.4.1.7a	I.4.1.7b	I.4.2.1a	I.4.2.1b
eigene Fachabteilung	ja	eigene Fachabteilung	ja	eigene Fachabteilung	ja	eigene Fachabteilung	ja	eigene Fachabteilung	ja	eigene Fachabteilung

I.4 Ärztliche und nicht ärztliche Dienstleistungen						I.5 Qualitätssicherungsverfahren			
I.4.2 Nicht-ärztliche Dienstleistungen				I.4.3 Professionelle psychosoziale Betreuung		I.5.1 Entlassvorbereitung und Überleitung in sozialmedizinische Nachsorge		I.5.2 Überleitung in eine strukturierte entwicklungsneurologische, diagnostische und gegebenenfalls therapeutische Betreuung	I.5.3 Verordnung sozialmedizinischer Nachsorge
I.4.2.2a	I.4.2.2b	I.4.2.3a	I.4.2.3b	I.4.3.1a	I.4.3.1b	I.5.1.1		I.5.2.1	I.5.3
ja	eigene Fachabteilung	ja	eigene Fachabteilung	ja	eigene Mitarbeiter	ja		ja	ja

I.5 Qualitätssicherungsverfahren				
I.5.4 Teilnahme an speziellen Qualitätssicherungsverfahren			I.5.5 Interdisziplinäre Fallbesprechungen	
I.5.4.1a	I.5.4.1b	I.5.4.2	I.5.5.1	I.5.5.2
ja	NEO-KISS	ja	ja	ja

I.2.3 Begründung, falls die Anforderungen an die ärztliche Besetzung und Qualifikation oder die pflegerische Versorgung im Perinatalzentrum Level 1 (Neonatologie) nicht bzw. nicht vollständig erfüllt werden

Art der Anforderung	Begründung der Nichterfüllung	Geplanter Zeitpunkt der Erfüllung
I.2.2.14A	rein vorsorgliche Meldung	01.01.2020

**Dietrich-Bonhoeffer-Klinikum Neubrandenburg**

Allgemeine Informationen zur Einrichtung:

<b>IKNR</b>	<b>261320010</b>	
Standortnummer	1	
Versorgungsstufe	1	Erfüllt die ärztliche Leitung / Stellvertretung die vorgegebene(n) Qualifikation(en) gem. QFR-RL?
Ärztliche Leitung Geburtshilfe	Dr. med. Konstanze Kissing-Pahl	ja
Ärztliche Stellv. der Leitung Geburtshilfe	Dr. med. Karin Christina Beckmann	ja
Ärztliche Leitung Neonatologie	Dr. med. Sven Armbrust	ja
Ärztliche Stellv. der Leitung Neonatologie	Achim Sandvoss	ja

Standortbezogene Ergebnisse der Strukturabfrage:

I.1 Geburtshilfe											I.2 Neonatologie			
I.1.1 Ärztliche Versorgung				I.1.2 Hebammenhilfliche oder entbindungspflegerische Versorgung							I.2.1 Ärztliche Versorgung			
I.1.1.2	I.1.1.3	I.1.1.4a	I.1.1.4b	I.1.2.1	I.1.2.2	I.1.2.3	I.1.2.4	I.1.2.5	I.1.2.6	I.1.2.7	I.2.1.2	I.2.1.3	I.2.1.4a	I.2.1.4b
ja	ja	ja	ja	ja	ja	ja	ja	ja	ja	ja	ja	ja	ja	ja

I.2 Neonatologie														
I.2.2 Pflegerische Versorgung														
I.2.2.1	I.2.2.2	I.2.2.3	I.2.2.4	I.2.2.5a	I.2.2.5b	I.2.2.6	I.2.2.7	I.2.2.8	I.2.2.9a	I.2.2.9b	I.2.2.9c	I.2.2.10	I.2.2.11	I.2.2.12a
0032.2	011.15	034.78	7.063	021.93	ja	ja	ja	ja	100	973	973	0	ja	ja

I.2 Neonatologie						I.3 Infrastruktur							
I.2.2 Pflegerische Versorgung						I.3.1 Lokal. von Entbind.bereich u. neonatolog. IS	I.3.2 Geräteausstattung der neonatologischen Intensivstation						
I.2.2.12b	I.2.2.12c	I.2.2.12d	I.2.2.13	I.2.2.14a	I.2.2.14b	I.3.1	I.3.2.1	I.3.2.2	I.3.2.3	I.3.2.4	I.3.2.5	I.3.2.6	I.3.2.7
1	2	4	ja	ja	ja	ja	ja	ja	ja	ja	ja	ja	ja

I.3 Infrastruktur				I.4 Ärztliche und nicht ärztliche Dienstleistungen					
I.3.2 Geräteausstattung der neonatologischen Intensivstation	I.3.3 Voraussetzungen für eine neonatologische Notfallversorgung außerhalb des eigenen Perinatalzentrums Level 1		I.3.4 Voraussetzungen für eine kinderchirurgische Versorgung	I.4.1 Ärztliche Dienstleistungen					
I.3.2.8	I.3.2.9	I.3.3	I.3.4	I.4.1.1a	I.4.1.1b	I.4.1.2a	I.4.1.2b	I.4.1.3.1	I.4.1.3.2a
ja	ja	ja	ja	ja	eigene Fachabteilung	ja	eigene Fachabteilung	ja	ja

I.4 Ärztliche und nicht ärztliche Dienstleistungen										
I.4.1 Ärztliche Dienstleistungen								I.4.2 Nicht ärztliche Dienstleistungen		
I.4.1.3.2b	I.4.1.4a	I.4.1.4b	I.4.1.5a	I.4.1.5.b	I.4.1.6a	I.4.1.6b	I.4.1.7a	I.4.1.7b	I.4.2.1a	I.4.2.1b
eigene Fachabteilung	ja	eigene Fachabteilung	ja	eigene Fachabteilung	ja	eigene Fachabteilung	ja	eigene Fachabteilung	ja	eigene Fachabteilung

I.4 Ärztliche und nicht ärztliche Dienstleistungen						I.5 Qualitätssicherungsverfahren				
I.4.2 Nicht-ärztliche Dienstleistungen				I.4.3 Professionelle psychosoziale Betreuung		I.5.1 Entlassvorbereitung und Überleitung in sozialmedizinische Nachsorge		I.5.2 Überleitung in eine strukturierte entwicklungsneurologische, diagnostische und gegebenenfalls therapeutische Betreuung		I.5.3 Verordnung sozialmedizinischer Nachsorge
I.4.2.2a	I.4.2.2b	I.4.2.3a	I.4.2.3b	I.4.3.1a	I.4.3.1b	I.5.1.1		I.5.2.1		I.5.3
ja	eigene Fachabteilung	ja	eigene Fachabteilung	ja	eigene Mitarbeiter	ja		ja		ja

I.5 Qualitätssicherungsverfahren				
I.5.4 Teilnahme an speziellen Qualitätssicherungsverfahren			I.5.5 Interdisziplinäre Fallbesprechungen	
I.5.4.1a	I.5.4.1b	I.5.4.2	I.5.5.1	I.5.5.2
ja	NEO-KISS	ja	ja	ja

**Klinikum St. Georg gGmbH Leipzig**

Allgemeine Informationen zur Einrichtung:

<b>IKNR</b>	<b>261400530</b>	
Standortnummer	0	
Versorgungsstufe	1	Erfüllt die ärztliche Leitung / Stellvertretung die vorgegebene(n) Qualifikation(en) gem. QFR-RL?
Ärztliche Leitung Geburtshilfe	Dr. med Franziska Kempe	ja
Ärztliche Stellv. der Leitung Geburtshilfe	Dr. med. Nadja Uhlig	nein
Ärztliche Leitung Neonatologie	Prof. Dr. med Michael Borte	ja
Ärztliche Stellv. der Leitung Neonatologie	Dr. med Hennig Silke	ja

Standortbezogene Ergebnisse der Strukturabfrage:

I.1 Geburtshilfe											I.2 Neonatologie			
I.1.1 Ärztliche Versorgung				I.1.2 Hebammenhilfliche oder entbindungspflegerische Versorgung							I.2.1 Ärztliche Versorgung			
I.1.1.2	I.1.1.3	I.1.1.4a	I.1.1.4b	I.1.2.1	I.1.2.2	I.1.2.3	I.1.2.4	I.1.2.5	I.1.2.6	I.1.2.7	I.2.1.2	I.2.1.3	I.2.1.4a	I.2.1.4b
ja	ja	ja	ja	ja	ja	ja	ja	ja	ja	ja	ja	ja	ja	ja

I.2 Neonatologie														
I.2.2 Pflegerische Versorgung														
I.2.2.1	I.2.2.2	I.2.2.3	I.2.2.4	I.2.2.5a	I.2.2.5b	I.2.2.6	I.2.2.7	I.2.2.8	I.2.2.9a	I.2.2.9b	I.2.2.9c	I.2.2.10	I.2.2.11	I.2.2.12a
036.61	008.45	023.08	010.58	028.89	ja	ja	nein	nein	0085.7	919	788	57	nein	ja

I.2 Neonatologie						I.3 Infrastruktur							
I.2.2 Pflegerische Versorgung						I.3.1 Lokal. von Entbind.bereich u. neonatolog. IS	I.3.2 Geräteausstattung der neonatologischen Intensivstation						
I.2.2.12b	I.2.2.12c	I.2.2.12d	I.2.2.13	I.2.2.14a	I.2.2.14b	I.3.1	I.3.2.1	I.3.2.2	I.3.2.3	I.3.2.4	I.3.2.5	I.3.2.6	I.3.2.7
1	2	4	ja	ja	ja	ja	ja	ja	ja	ja	ja	ja	ja



I.3 Infrastruktur				I.4 Ärztliche und nicht ärztliche Dienstleistungen							
I.3.2 Geräteausstattung der neonatologischen Intensivstation	I.3.3 Voraussetzungen für eine neonatologische Notfallversorgung außerhalb des eigenen Perinatalzentrums Level 1		I.3.4 Voraussetzungen für eine kinderchirurgische Versorgung	I.4.1 Ärztliche Dienstleistungen							
I.3.2.8	I.3.2.9		I.3.3	I.3.4		I.4.1.1a	I.4.1.1b	I.4.1.2a	I.4.1.2b	I.4.1.3.1	I.4.1.3.2a
ja	ja		ja	ja		ja	eigene Fachabteilung	ja	beides	ja	ja

I.4 Ärztliche und nicht ärztliche Dienstleistungen										
I.4.1 Ärztliche Dienstleistungen								I.4.2 Nicht ärztliche Dienstleistungen		
I.4.1.3.2b	I.4.1.4a	I.4.1.4b	I.4.1.5a	I.4.1.5.b	I.4.1.6a	I.4.1.6b	I.4.1.7a	I.4.1.7b	I.4.2.1a	I.4.2.1b
eigene Fachabteilung	ja	eigene Fachabteilung	ja	Kooperationspartner	ja	Kooperationspartner	ja	Kooperationspartner	ja	eigene Fachabteilung

I.4 Ärztliche und nicht ärztliche Dienstleistungen						I.5 Qualitätssicherungsverfahren			
I.4.2 Nicht-ärztliche Dienstleistungen				I.4.3 Professionelle psychosoziale Betreuung		I.5.1 Entlassvorbereitung und Überleitung in sozialmedizinische Nachsorge		I.5.2 Überleitung in eine strukturierte entwicklungsneurologische, diagnostische und gegebenenfalls therapeutische Betreuung	I.5.3 Verordnung sozialmedizinischer Nachsorge
I.4.2.2a	I.4.2.2b	I.4.2.3a	I.4.2.3b	I.4.3.1a	I.4.3.1b	I.5.1.1		I.5.2.1	I.5.3
ja	eigene Fachabteilung	ja	eigene Fachabteilung	ja	eigene Mitarbeiter	ja		ja	ja

I.5 Qualitätssicherungsverfahren				
I.5.4 Teilnahme an speziellen Qualitätssicherungsverfahren			I.5.5 Interdisziplinäre Fallbesprechungen	
I.5.4.1a	I.5.4.1b	I.5.4.2	I.5.5.1	I.5.5.2
ja	NEO-KISS		ja	ja

I.2.3 Begründung, falls die Anforderungen an die ärztliche Besetzung und Qualifikation oder die pflegerische Versorgung im Perinatalzentrum Level 1 (Neonatologie) nicht bzw. nicht vollständig erfüllt werden

<b>Art der Anforderung</b>	<b>Begründung der Nichterfüllung</b>	<b>Geplanter Zeitpunkt der Erfüllung</b>
I.2.2.7	nicht besetzte Planstellen	01.12.2019
I.2.2.8	nicht besetzte Planstellen	01.12.2019
I.2.2.11	nicht besetzte Planstellen	01.12.2019

**Universitätsklinikum Leipzig AÖR**

Allgemeine Informationen zur Einrichtung:

<b>IKNR</b>	<b>261401052</b>	
Standortnummer	0	
Versorgungsstufe	1	Erfüllt die ärztliche Leitung / Stellvertretung die vorgegebene(n) Qualifikation(en) gem. QFR-RL?
Ärztliche Leitung Geburtshilfe	Prof. Dr. Holger Stepan	ja
Ärztliche Stellv. der Leitung Geburtshilfe	Dr. Susanne Schrey-Petersen	ja
Ärztliche Leitung Neonatologie	Prof. Dr. Ulrich Thome	ja
Ärztliche Stellv. der Leitung Neonatologie	Prof. Dr. Matthias Knüpfer	ja

Standortbezogene Ergebnisse der Strukturabfrage:

I.1 Geburtshilfe											I.2 Neonatologie			
I.1.1 Ärztliche Versorgung				I.1.2 Hebammenhilfliche oder entbindungspflegerische Versorgung							I.2.1 Ärztliche Versorgung			
I.1.1.2	I.1.1.3	I.1.1.4a	I.1.1.4b	I.1.2.1	I.1.2.2	I.1.2.3	I.1.2.4	I.1.2.5	I.1.2.6	I.1.2.7	I.2.1.2	I.2.1.3	I.2.1.4a	I.2.1.4b
ja	ja	ja	ja	ja	ja	ja	ja	ja	ja	ja	ja	ja	ja	ja

I.2 Neonatologie														
I.2.2 Pflegerische Versorgung														
I.2.2.1	I.2.2.2	I.2.2.3	I.2.2.4	I.2.2.5a	I.2.2.5b	I.2.2.6	I.2.2.7	I.2.2.8	I.2.2.9a	I.2.2.9b	I.2.2.9c	I.2.2.10	I.2.2.11	I.2.2.12a
077.67	023.42	030.15	022.37	028.80	ja	ja	ja	ja	100	1095	1095	0	ja	ja

I.2 Neonatologie						I.3 Infrastruktur							
I.2.2 Pflegerische Versorgung						I.3.1 Lokal. von Entbind.bereich u. neonatolog. IS	I.3.2 Geräteausstattung der neonatologischen Intensivstation						
I.2.2.12b	I.2.2.12c	I.2.2.12d	I.2.2.13	I.2.2.14a	I.2.2.14b	I.3.1	I.3.2.1	I.3.2.2	I.3.2.3	I.3.2.4	I.3.2.5	I.3.2.6	I.3.2.7
2	3	4	ja	ja	ja	ja	ja	ja	ja	ja	ja	ja	ja

I.3 Infrastruktur				I.4 Ärztliche und nicht ärztliche Dienstleistungen					
I.3.2 Geräteausstattung der neonatologischen Intensivstation	I.3.3 Voraussetzungen für eine neonatologische Notfallversorgung außerhalb des eigenen Perinatalzentrums Level 1		I.3.4 Voraussetzungen für eine kinderchirurgische Versorgung	I.4.1 Ärztliche Dienstleistungen					
I.3.2.8	I.3.2.9	I.3.3	I.3.4	I.4.1.1a	I.4.1.1b	I.4.1.2a	I.4.1.2b	I.4.1.3.1	I.4.1.3.2a
ja	ja	ja	ja	ja	eigene Fachabteilung	ja	eigene Fachabteilung	ja	ja

I.4 Ärztliche und nicht ärztliche Dienstleistungen										
I.4.1 Ärztliche Dienstleistungen								I.4.2 Nicht ärztliche Dienstleistungen		
I.4.1.3.2b	I.4.1.4a	I.4.1.4b	I.4.1.5a	I.4.1.5.b	I.4.1.6a	I.4.1.6b	I.4.1.7a	I.4.1.7b	I.4.2.1a	I.4.2.1b
eigene Fachabteilung	ja	eigene Fachabteilung	ja	eigene Fachabteilung	ja	eigene Fachabteilung	ja	eigene Fachabteilung	ja	eigene Fachabteilung

I.4 Ärztliche und nicht ärztliche Dienstleistungen						I.5 Qualitätssicherungsverfahren				
I.4.2 Nicht-ärztliche Dienstleistungen				I.4.3 Professionelle psychosoziale Betreuung		I.5.1 Entlassvorbereitung und Überleitung in sozialmedizinische Nachsorge		I.5.2 Überleitung in eine strukturierte entwicklungsneurologische, diagnostische und gegebenenfalls therapeutische Betreuung		I.5.3 Verordnung sozialmedizinischer Nachsorge
I.4.2.2a	I.4.2.2b	I.4.2.3a	I.4.2.3b	I.4.3.1a	I.4.3.1b	I.5.1.1		I.5.2.1		I.5.3
ja	eigene Fachabteilung	ja	eigene Fachabteilung	ja	eigene Mitarbeiter	ja		ja		ja

I.5 Qualitätssicherungsverfahren				
I.5.4 Teilnahme an speziellen Qualitätssicherungsverfahren			I.5.5 Interdisziplinäre Fallbesprechungen	
I.5.4.1a	I.5.4.1b	I.5.4.2	I.5.5.1	I.5.5.2
ja	NEO-KISS	ja	ja	ja

**Universitätsklinikum Carl Gustav Carus an der Technischen Universität Dresden**

Allgemeine Informationen zur Einrichtung:

<b>IKNR</b>	<b>261401030</b>	
Standortnummer	0	
Versorgungsstufe	1	Erfüllt die ärztliche Leitung / Stellvertretung die vorgegebene(n) Qualifikation(en) gem. QFR-RL?
Ärztliche Leitung Geburtshilfe	PD Dr. med. Cahit Birdir	ja
Ärztliche Stellv. der Leitung Geburtshilfe	Dr. med. Katharina Nitzsche	ja
Ärztliche Leitung Neonatologie	Prof. Dr. Mario Rüdiger	ja
Ärztliche Stellv. der Leitung Neonatologie	PD Dr. Jürgen Dinger	ja

Standortbezogene Ergebnisse der Strukturabfrage:

I.1 Geburtshilfe											I.2 Neonatologie			
I.1.1 Ärztliche Versorgung				I.1.2 Hebammenhilfliche oder entbindungspflegerische Versorgung							I.2.1 Ärztliche Versorgung			
I.1.1.2	I.1.1.3	I.1.1.4a	I.1.1.4b	I.1.2.1	I.1.2.2	I.1.2.3	I.1.2.4	I.1.2.5	I.1.2.6	I.1.2.7	I.2.1.2	I.2.1.3	I.2.1.4a	I.2.1.4b
ja	ja	ja	ja	ja	ja	ja	ja	ja	ja	ja	ja	ja	ja	ja

I.2 Neonatologie														
I.2.2 Pflegerische Versorgung														
I.2.2.1	I.2.2.2	I.2.2.3	I.2.2.4	I.2.2.5a	I.2.2.5b	I.2.2.6	I.2.2.7	I.2.2.8	I.2.2.9a	I.2.2.9b	I.2.2.9c	I.2.2.10	I.2.2.11	I.2.2.12a
069.64	029.59	043.10	007.71	011.20	ja	ja	nein	ja	077.50	1095	849	44	ja	ja

I.2 Neonatologie						I.3 Infrastruktur							
I.2.2 Pflegerische Versorgung						I.3.1 Lokal. von Entbind.bereich u. neonatolog. IS	I.3.2 Geräteausstattung der neonatologischen Intensivstation						
I.2.2.12b	I.2.2.12c	I.2.2.12d	I.2.2.13	I.2.2.14a	I.2.2.14b	I.3.1	I.3.2.1	I.3.2.2	I.3.2.3	I.3.2.4	I.3.2.5	I.3.2.6	I.3.2.7
0001.5	2	4	ja	ja	ja	ja	ja	ja	ja	ja	ja	ja	ja

I.3 Infrastruktur				I.4 Ärztliche und nicht ärztliche Dienstleistungen					
I.3.2 Geräteausstattung der neonatologischen Intensivstation	I.3.3 Voraussetzungen für eine neonatologische Notfallversorgung außerhalb des eigenen Perinatalzentrums Level 1		I.3.4 Voraussetzungen für eine kinderchirurgische Versorgung	I.4.1 Ärztliche Dienstleistungen					
I.3.2.8	I.3.2.9	I.3.3	I.3.4	I.4.1.1a	I.4.1.1b	I.4.1.2a	I.4.1.2b	I.4.1.3.1	I.4.1.3.2a
ja	ja	ja	ja	ja	eigene Fachabteilung	ja	eigene Fachabteilung	ja	ja

I.4 Ärztliche und nicht ärztliche Dienstleistungen										
I.4.1 Ärztliche Dienstleistungen								I.4.2 Nicht ärztliche Dienstleistungen		
I.4.1.3.2b	I.4.1.4a	I.4.1.4b	I.4.1.5a	I.4.1.5.b	I.4.1.6a	I.4.1.6b	I.4.1.7a	I.4.1.7b	I.4.2.1a	I.4.2.1b
eigene Fachabteilung	ja	eigene Fachabteilung	ja	eigene Fachabteilung	ja	eigene Fachabteilung	ja	eigene Fachabteilung	ja	eigene Fachabteilung

I.4 Ärztliche und nicht ärztliche Dienstleistungen						I.5 Qualitätssicherungsverfahren			
I.4.2 Nicht-ärztliche Dienstleistungen				I.4.3 Professionelle psychosoziale Betreuung		I.5.1 Entlassvorbereitung und Überleitung in sozialmedizinische Nachsorge		I.5.2 Überleitung in eine strukturierte entwicklungsneurologische, diagnostische und gegebenenfalls therapeutische Betreuung	I.5.3 Verordnung sozialmedizinischer Nachsorge
I.4.2.2a	I.4.2.2b	I.4.2.3a	I.4.2.3b	I.4.3.1a	I.4.3.1b	I.5.1.1		I.5.2.1	I.5.3
ja	eigene Fachabteilung	ja	eigene Fachabteilung	ja	eigene Mitarbeiter	ja		ja	ja

I.5 Qualitätssicherungsverfahren				
I.5.4 Teilnahme an speziellen Qualitätssicherungsverfahren			I.5.5 Interdisziplinäre Fallbesprechungen	
I.5.4.1a	I.5.4.1b	I.5.4.2	I.5.5.1	I.5.5.2
ja	NEO-KISS	ja	ja	ja

I.2.3 Begründung, falls die Anforderungen an die ärztliche Besetzung und Qualifikation oder die pflegerische Versorgung im Perinatalzentrum Level 1 (Neonatologie) nicht bzw. nicht vollständig erfüllt werden

Art der Anforderung	Begründung der Nichterfüllung	Geplanter Zeitpunkt der Erfüllung
I.2.2.7	kontinuierliche Einstellungen, kein geeignetes Intensivpersonal am Markt- Rekrutierung nur aus eigener Ausbildung	31.12.2019
I.2.2.14A	Teilnahme am klärenden Dialog	31.12.2019

**Klinikum Chemnitz gGmbH**

Allgemeine Informationen zur Einrichtung:

<b>IKNR</b>	<b>261401416</b>	
Standortnummer	99	
Versorgungsstufe	1	Erfüllt die ärztliche Leitung / Stellvertretung die vorgegebene(n) Qualifikation(en) gem. QFR-RL?
Ärztliche Leitung Geburtshilfe	Oberarzt Jörg Stolle	ja
Ärztliche Stellv. der Leitung Geburtshilfe	Oberärztin Johanna Dr. Rose	nein
Ärztliche Leitung Neonatologie	PD Dr. Axel Hübler	ja
Ärztliche Stellv. der Leitung Neonatologie	Dr. Annika Ander	ja

Standortbezogene Ergebnisse der Strukturabfrage:

I.1 Geburtshilfe											I.2 Neonatologie			
I.1.1 Ärztliche Versorgung				I.1.2 Hebammenhilfliche oder entbindungspflegerische Versorgung							I.2.1 Ärztliche Versorgung			
I.1.1.2	I.1.1.3	I.1.1.4a	I.1.1.4b	I.1.2.1	I.1.2.2	I.1.2.3	I.1.2.4	I.1.2.5	I.1.2.6	I.1.2.7	I.2.1.2	I.2.1.3	I.2.1.4a	I.2.1.4b
ja	ja	ja	ja	ja	ja	ja	ja	ja	ja	ja	ja	ja	ja	ja

I.2 Neonatologie														
I.2.2 Pflegerische Versorgung														
I.2.2.1	I.2.2.2	I.2.2.3	I.2.2.4	I.2.2.5a	I.2.2.5b	I.2.2.6	I.2.2.7	I.2.2.8	I.2.2.9a	I.2.2.9b	I.2.2.9c	I.2.2.10	I.2.2.11	I.2.2.12a
52	13	0025.0	13	025.00	ja	ja	ja	ja	0096.4	1095	1055	0	ja	ja



I.2 Neonatologie						I.3 Infrastruktur							
I.2.2 Pflegerische Versorgung						I.3.1 Lokal. von Entbind.bereich u. neonatolog. IS	I.3.2 Geräteausstattung der neonatologischen Intensivstation						
I.2.2.12b	I.2.2.12c	I.2.2.12d	I.2.2.13	I.2.2.14a	I.2.2.14b	I.3.1	I.3.2.1	I.3.2.2	I.3.2.3	I.3.2.4	I.3.2.5	I.3.2.6	I.3.2.7
0001:2	0001:2	0001:4	ja	nein	keine Angabe notwendig	ja	ja	ja	ja	ja	ja	ja	ja

I.3 Infrastruktur				I.4 Ärztliche und nicht ärztliche Dienstleistungen					
I.3.2 Geräteausstattung der neonatologischen Intensivstation	I.3.3 Voraussetzungen für eine neonatologische Notfallversorgung außerhalb des eigenen Perinatalzentrums Level 1		I.3.4 Voraussetzungen für eine kinderchirurgische Versorgung	I.4.1 Ärztliche Dienstleistungen					
I.3.2.8	I.3.2.9	I.3.3	I.3.4	I.4.1.1a	I.4.1.1b	I.4.1.2a	I.4.1.2b	I.4.1.3.1	I.4.1.3.2a
ja	ja	ja	ja	ja	eigene Fachabteilung	ja	eigene Fachabteilung	ja	ja

I.4 Ärztliche und nicht ärztliche Dienstleistungen										
I.4.1 Ärztliche Dienstleistungen								I.4.2 Nicht ärztliche Dienstleistungen		
I.4.1.3.2b	I.4.1.4a	I.4.1.4b	I.4.1.5a	I.4.1.5.b	I.4.1.6a	I.4.1.6b	I.4.1.7a	I.4.1.7b	I.4.2.1a	I.4.2.1b
eigene Fachabteilung	ja	eigene Fachabteilung	ja	eigene Fachabteilung	ja	eigene Fachabteilung	ja	eigene Fachabteilung	ja	eigene Fachabteilung

I.4 Ärztliche und nicht ärztliche Dienstleistungen						I.5 Qualitätssicherungsverfahren				
I.4.2 Nicht-ärztliche Dienstleistungen				I.4.3 Professionelle psychosoziale Betreuung		I.5.1 Entlassvorbereitung und Überleitung in sozialmedizinische Nachsorge		I.5.2 Überleitung in eine strukturierte entwicklungsneurologische, diagnostische und gegebenenfalls therapeutische Betreuung		I.5.3 Verordnung sozialmedizinischer Nachsorge
I.4.2.2a	I.4.2.2b	I.4.2.3a	I.4.2.3b	I.4.3.1a	I.4.3.1b	I.5.1.1		I.5.2.1		I.5.3
ja	eigene Fachabteilung	ja	eigene Fachabteilung	ja	eigene Mitarbeiter	ja		ja		ja

I.5 Qualitätssicherungsverfahren				
I.5.4 Teilnahme an speziellen Qualitätssicherungsverfahren			I.5.5 Interdisziplinäre Fallbesprechungen	
I.5.4.1a	I.5.4.1b	I.5.4.2	I.5.5.1	I.5.5.2
ja	NEO-KISS	ja	ja	ja

I.1.3 Begründung, falls die Anforderungen an die ärztliche Besetzung und Qualifikation oder die hebammenhilfliche oder entbindungspflegerische Versorgung im Perinatalzentrum Level 1 (Geburtshilfe) nicht bzw. nicht vollständig erfüllt werden

Art der Anforderung	Begründung der Nichterfüllung	Geplanter Zeitpunkt der Erfüllung
I.1.1.1B	Frau Dr. R. ist seit 2011 Fachärztin in der Abt. Geburtshilfe. Ihre Weiterbildung wird sie 2019 abschließen.	01.04.2019

**Perinatalzentrum der Universitätsklinik Magdeburg**

Allgemeine Informationen zur Einrichtung:

<b>IKNR</b>	<b>261500289</b>		
Standortnummer	0		
Versorgungsstufe	1	Erfüllt die ärztliche Leitung / Stellvertretung die vorgegebene(n) Qualifikation(en) gem. QFR-RL?	
Ärztliche Leitung Geburtshilfe	Dr. med. Claudia Gerloff	ja	
Ärztliche Stellv. der Leitung Geburtshilfe	Dr. med. Anke Redlich	ja	
Ärztliche Leitung Neonatologie	Dr. med. Ralf Böttger	ja	
Ärztliche Stellv. der Leitung Neonatologie	PD Dr. med. Stefan Fest	ja	

Standortbezogene Ergebnisse der Strukturabfrage:

<b>I.1 Geburtshilfe</b>											<b>I.2 Neonatologie</b>			
<b>I.1.1 Ärztliche Versorgung</b>				<b>I.1.2 Hebammenhilfliche oder entbindungspflegerische Versorgung</b>							<b>I.2.1 Ärztliche Versorgung</b>			
I.1.1.2	I.1.1.3	I.1.1.4a	I.1.1.4b	I.1.2.1	I.1.2.2	I.1.2.3	I.1.2.4	I.1.2.5	I.1.2.6	I.1.2.7	I.2.1.2	I.2.1.3	I.2.1.4a	I.2.1.4b
ja	ja	ja	ja	ja	ja	ja	ja	ja	ja	ja	ja	ja	ja	ja

<b>I.2 Neonatologie</b>														
<b>I.2.2 Pflegerische Versorgung</b>														
I.2.2.1	I.2.2.2	I.2.2.3	I.2.2.4	I.2.2.5a	I.2.2.5b	I.2.2.6	I.2.2.7	I.2.2.8	I.2.2.9a	I.2.2.9b	I.2.2.9c	I.2.2.10	I.2.2.11	I.2.2.12a
0029.2	0005.4	0017.4	0015.6	50	ja	ja	nein	nein	70	1095	768	59	ja	ja

<b>I.2 Neonatologie</b>						<b>I.3 Infrastruktur</b>							
<b>I.2.2 Pflegerische Versorgung</b>						<b>I.3.1 Lokal. von Entbind.bereich u. neonatolog. IS</b>	<b>I.3.2 Geräteausstattung der neonatologischen Intensivstation</b>						
I.2.2.12b	I.2.2.12c	I.2.2.12d	I.2.2.13	I.2.2.14a	I.2.2.14b	I.3.1	I.3.2.1	I.3.2.2	I.3.2.3	I.3.2.4	I.3.2.5	I.3.2.6	I.3.2.7
6	6	6	ja	ja	ja	ja	ja	ja	ja	ja	ja	ja	ja

I.3 Infrastruktur				I.4 Ärztliche und nicht ärztliche Dienstleistungen					
I.3.2 Geräteausstattung der neonatologischen Intensivstation	I.3.3 Voraussetzungen für eine neonatologische Notfallversorgung außerhalb des eigenen Perinatalzentrums Level 1		I.3.4 Voraussetzungen für eine kinderchirurgische Versorgung	I.4.1 Ärztliche Dienstleistungen					
I.3.2.8	I.3.2.9	I.3.3	I.3.4	I.4.1.1a	I.4.1.1b	I.4.1.2a	I.4.1.2b	I.4.1.3.1	I.4.1.3.2a
ja	ja	ja	ja	ja	eigene Fachabteilung	ja	beides	ja	ja

I.4 Ärztliche und nicht ärztliche Dienstleistungen										
I.4.1 Ärztliche Dienstleistungen								I.4.2 Nicht ärztliche Dienstleistungen		
I.4.1.3.2b	I.4.1.4a	I.4.1.4b	I.4.1.5a	I.4.1.5.b	I.4.1.6a	I.4.1.6b	I.4.1.7a	I.4.1.7b	I.4.2.1a	I.4.2.1b
eigene Fachabteilung	ja	eigene Fachabteilung	ja	eigene Fachabteilung	ja	eigene Fachabteilung	ja	eigene Fachabteilung	ja	eigene Fachabteilung

I.4 Ärztliche und nicht ärztliche Dienstleistungen						I.5 Qualitätssicherungsverfahren			
I.4.2 Nicht-ärztliche Dienstleistungen				I.4.3 Professionelle psychosoziale Betreuung		I.5.1 Entlassvorbereitung und Überleitung in sozialmedizinische Nachsorge		I.5.2 Überleitung in eine strukturierte entwicklungsneurologische, diagnostische und gegebenenfalls therapeutische Betreuung	I.5.3 Verordnung sozialmedizinischer Nachsorge
I.4.2.2a	I.4.2.2b	I.4.2.3a	I.4.2.3b	I.4.3.1a	I.4.3.1b	I.5.1.1		I.5.2.1	I.5.3
ja	eigene Fachabteilung	ja	eigene Fachabteilung	ja	eigene Mitarbeiter	ja		ja	ja

I.5 Qualitätssicherungsverfahren				
I.5.4 Teilnahme an speziellen Qualitätssicherungsverfahren			I.5.5 Interdisziplinäre Fallbesprechungen	
I.5.4.1a	I.5.4.1b	I.5.4.2	I.5.5.1	I.5.5.2
ja	NEO-KISS	ja	ja	ja

**Krankenhaus St. Elisabeth und St. Barbara Halle (Saale)**

Allgemeine Informationen zur Einrichtung:

<b>IKNR</b>	<b>261500677</b>		
Standortnummer	0		
Versorgungsstufe	1	Erfüllt die ärztliche Leitung / Stellvertretung die vorgegebene(n) Qualifikation(en) gem. QFR-RL?	
Ärztliche Leitung Geburtshilfe	Dr. med. Sven Seeger	ja	
Ärztliche Stellv. der Leitung Geburtshilfe	Dr. med. Anja Radosch	ja	
Ärztliche Leitung Neonatologie	Dr. med. Klaus Oettel	ja	
Ärztliche Stellv. der Leitung Neonatologie	Dr. med. Claudia Hess	ja	

Standortbezogene Ergebnisse der Strukturabfrage:

<b>I.1 Geburtshilfe</b>											<b>I.2 Neonatologie</b>			
<b>I.1.1 Ärztliche Versorgung</b>				<b>I.1.2 Hebammenhilfliche oder entbindungspflegerische Versorgung</b>							<b>I.2.1 Ärztliche Versorgung</b>			
I.1.1.2	I.1.1.3	I.1.1.4a	I.1.1.4b	I.1.2.1	I.1.2.2	I.1.2.3	I.1.2.4	I.1.2.5	I.1.2.6	I.1.2.7	I.2.1.2	I.2.1.3	I.2.1.4a	I.2.1.4b
ja	ja	ja	ja	ja	ja	ja	ja	ja	ja	ja	ja	ja	ja	ja

<b>I.2 Neonatologie</b>														
<b>I.2.2 Pflegerische Versorgung</b>														
I.2.2.1	I.2.2.2	I.2.2.3	I.2.2.4	I.2.2.5a	I.2.2.5b	I.2.2.6	I.2.2.7	I.2.2.8	I.2.2.9a	I.2.2.9b	I.2.2.9c	I.2.2.10	I.2.2.11	I.2.2.12a
29	16	053.14	7	025.71	ja	ja	ja	ja	100	739	739	0	ja	ja

<b>I.2 Neonatologie</b>						<b>I.3 Infrastruktur</b>							
<b>I.2.2 Pflegerische Versorgung</b>						<b>I.3.1 Lokal. von Entbind.bereich u. neonatolog. IS</b>	<b>I.3.2 Geräteausstattung der neonatologischen Intensivstation</b>						
I.2.2.12b	I.2.2.12c	I.2.2.12d	I.2.2.13	I.2.2.14a	I.2.2.14b	I.3.1	I.3.2.1	I.3.2.2	I.3.2.3	I.3.2.4	I.3.2.5	I.3.2.6	I.3.2.7
1	2	4	ja	ja	ja	ja	ja	ja	ja	ja	ja	ja	ja

I.3 Infrastruktur				I.4 Ärztliche und nicht ärztliche Dienstleistungen					
I.3.2 Geräteausstattung der neonatologischen Intensivstation	I.3.3 Voraussetzungen für eine neonatologische Notfallversorgung außerhalb des eigenen Perinatalzentrums Level 1		I.3.4 Voraussetzungen für eine kinderchirurgische Versorgung	I.4.1 Ärztliche Dienstleistungen					
I.3.2.8	I.3.2.9	I.3.3	I.3.4	I.4.1.1a	I.4.1.1b	I.4.1.2a	I.4.1.2b	I.4.1.3.1	I.4.1.3.2a
ja	ja	ja	ja	ja	eigene Fachabteilung	ja	Kooperationspartner	ja	ja

I.4 Ärztliche und nicht ärztliche Dienstleistungen										
I.4.1 Ärztliche Dienstleistungen								I.4.2 Nicht ärztliche Dienstleistungen		
I.4.1.3.2b	I.4.1.4a	I.4.1.4b	I.4.1.5a	I.4.1.5.b	I.4.1.6a	I.4.1.6b	I.4.1.7a	I.4.1.7b	I.4.2.1a	I.4.2.1b
Kooperationspartner	ja	Kooperationspartner	ja	eigene Fachabteilung	ja	Kooperationspartner	ja	Kooperationspartner	ja	eigene Fachabteilung

I.4 Ärztliche und nicht ärztliche Dienstleistungen						I.5 Qualitätssicherungsverfahren				
I.4.2 Nicht-ärztliche Dienstleistungen				I.4.3 Professionelle psychosoziale Betreuung		I.5.1 Entlassvorbereitung und Überleitung in sozialmedizinische Nachsorge		I.5.2 Überleitung in eine strukturierte entwicklungsneurologische, diagnostische und gegebenenfalls therapeutische Betreuung	I.5.3 Verordnung sozialmedizinischer Nachsorge	
I.4.2.2a	I.4.2.2b	I.4.2.3a	I.4.2.3b	I.4.3.1a	I.4.3.1b	I.5.1.1		I.5.2.1		I.5.3
ja	Kooperationspartner	ja	Kooperationspartner	ja	eigene Mitarbeiter	ja		ja		ja

I.5 Qualitätssicherungsverfahren				
I.5.4 Teilnahme an speziellen Qualitätssicherungsverfahren			I.5.5 Interdisziplinäre Fallbesprechungen	
I.5.4.1a	I.5.4.1b	I.5.4.2	I.5.5.1	I.5.5.2
ja	NEO-KISS	ja	ja	ja

I.2.3 Begründung, falls die Anforderungen an die ärztliche Besetzung und Qualifikation oder die pflegerische Versorgung im Perinatalzentrum Level 1 (Neonatologie) nicht bzw. nicht vollständig erfüllt werden

Art der Anforderung	Begründung der Nichterfüllung	Geplanter Zeitpunkt der Erfüllung
I.2.2.14A	in akuten Aufnahmesituationen ist eine rasche Mehrbesetzung bei nicht ausreichend verfügbaren Pflegekräften nicht immer gewährleistet	01.01.2018

**Universitätsklinikum Halle (Saale)**

Allgemeine Informationen zur Einrichtung:

<b>IKNR</b>	<b>261500702</b>	
Standortnummer	0	
Versorgungsstufe	1	Erfüllt die ärztliche Leitung / Stellvertretung die vorgegebene(n) Qualifikation(en) gem. QFR-RL?
Ärztliche Leitung Geburtshilfe	Univ. Prof. Dr. med. Michael Tchirikov	ja
Ärztliche Stellv. der Leitung Geburtshilfe	Dr. med. Volker Thäle	ja
Ärztliche Leitung Neonatologie	PD Dr. Roland Haase	ja
Ärztliche Stellv. der Leitung Neonatologie	Dr. Alexander Kühn	ja

Standortbezogene Ergebnisse der Strukturabfrage:

I.1 Geburtshilfe											I.2 Neonatologie			
I.1.1 Ärztliche Versorgung				I.1.2 Hebammenhilfliche oder entbindungspflegerische Versorgung							I.2.1 Ärztliche Versorgung			
I.1.1.2	I.1.1.3	I.1.1.4a	I.1.1.4b	I.1.2.1	I.1.2.2	I.1.2.3	I.1.2.4	I.1.2.5	I.1.2.6	I.1.2.7	I.2.1.2	I.2.1.3	I.2.1.4a	I.2.1.4b
ja	ja	ja	ja	ja	ja	ja	ja	ja	ja	ja	ja	ja	ja	ja

I.2 Neonatologie														
I.2.2 Pflegerische Versorgung														
I.2.2.1	I.2.2.2	I.2.2.3	I.2.2.4	I.2.2.5a	I.2.2.5b	I.2.2.6	I.2.2.7	I.2.2.8	I.2.2.9a	I.2.2.9b	I.2.2.9c	I.2.2.10	I.2.2.11	I.2.2.12a
38	014.55	042.11	006.30	018.42	ja	ja	nein	nein	0096.8	996	965	33	ja	ja

I.2 Neonatologie						I.3 Infrastruktur							
I.2.2 Pflegerische Versorgung						I.3.1 Lokal. von Entbind.bereich u. neonatolog. IS	I.3.2 Geräteausstattung der neonatologischen Intensivstation						
I.2.2.12b	I.2.2.12c	I.2.2.12d	I.2.2.13	I.2.2.14a	I.2.2.14b	I.3.1	I.3.2.1	I.3.2.2	I.3.2.3	I.3.2.4	I.3.2.5	I.3.2.6	I.3.2.7
2	3	4	ja	ja	ja	ja	ja	ja	ja	ja	ja	ja	ja



I.3 Infrastruktur				I.4 Ärztliche und nicht ärztliche Dienstleistungen					
I.3.2 Geräteausstattung der neonatologischen Intensivstation	I.3.3 Voraussetzungen für eine neonatologische Notfallversorgung außerhalb des eigenen Perinatalzentrums Level 1		I.3.4 Voraussetzungen für eine kinderchirurgische Versorgung	I.4.1 Ärztliche Dienstleistungen					
I.3.2.8	I.3.2.9	I.3.3	I.3.4	I.4.1.1a	I.4.1.1b	I.4.1.2a	I.4.1.2b	I.4.1.3.1	I.4.1.3.2a
ja	ja	ja	ja	ja	eigene Fachabteilung	ja	eigene Fachabteilung	ja	ja

I.4 Ärztliche und nicht ärztliche Dienstleistungen										
I.4.1 Ärztliche Dienstleistungen								I.4.2 Nicht ärztliche Dienstleistungen		
I.4.1.3.2b	I.4.1.4a	I.4.1.4b	I.4.1.5a	I.4.1.5.b	I.4.1.6a	I.4.1.6b	I.4.1.7a	I.4.1.7b	I.4.2.1a	I.4.2.1b
eigene Fachabteilung	ja	eigene Fachabteilung	ja	eigene Fachabteilung	ja	eigene Fachabteilung	ja	eigene Fachabteilung	ja	eigene Fachabteilung

I.4 Ärztliche und nicht ärztliche Dienstleistungen						I.5 Qualitätssicherungsverfahren			
I.4.2 Nicht-ärztliche Dienstleistungen				I.4.3 Professionelle psychosoziale Betreuung		I.5.1 Entlassvorbereitung und Überleitung in sozialmedizinische Nachsorge		I.5.2 Überleitung in eine strukturierte entwicklungsneurologische, diagnostische und gegebenenfalls therapeutische Betreuung	I.5.3 Verordnung sozialmedizinischer Nachsorge
I.4.2.2a	I.4.2.2b	I.4.2.3a	I.4.2.3b	I.4.3.1a	I.4.3.1b	I.5.1.1		I.5.2.1	I.5.3
ja	eigene Fachabteilung	ja	eigene Fachabteilung	ja	eigene Mitarbeiter	ja		ja	ja

I.5 Qualitätssicherungsverfahren				
I.5.4 Teilnahme an speziellen Qualitätssicherungsverfahren			I.5.5 Interdisziplinäre Fallbesprechungen	
I.5.4.1a	I.5.4.1b	I.5.4.2	I.5.5.1	I.5.5.2
ja	NEO-KISS	ja	ja	ja

**Universitätsklinikum Jena**

Allgemeine Informationen zur Einrichtung:

<b>IKNR</b>	<b>261600736</b>	
Standortnummer	0	
Versorgungsstufe	1	Erfüllt die ärztliche Leitung / Stellvertretung die vorgegebene(n) Qualifikation(en) gem. QFR-RL?
Ärztliche Leitung Geburtshilfe	Prof. Dr. Ekkehard Schleußner	ja
Ärztliche Stellv. der Leitung Geburtshilfe	Prof. Dr. Uwe Schneider	ja
Ärztliche Leitung Neonatologie	Prof. Dr. Hans Proquitté	ja
Ärztliche Stellv. der Leitung Neonatologie	Dr. Kerstin Dawczynski	ja

Standortbezogene Ergebnisse der Strukturabfrage:

I.1 Geburtshilfe											I.2 Neonatologie			
I.1.1 Ärztliche Versorgung				I.1.2 Hebammenhilfliche oder entbindungspflegerische Versorgung							I.2.1 Ärztliche Versorgung			
I.1.1.2	I.1.1.3	I.1.1.4a	I.1.1.4b	I.1.2.1	I.1.2.2	I.1.2.3	I.1.2.4	I.1.2.5	I.1.2.6	I.1.2.7	I.2.1.2	I.2.1.3	I.2.1.4a	I.2.1.4b
ja	ja	ja	ja	ja	ja	ja	ja	ja	ja	ja	ja	ja	ja	ja

I.2 Neonatologie														
I.2.2 Pflegerische Versorgung														
I.2.2.1	I.2.2.2	I.2.2.3	I.2.2.4	I.2.2.5a	I.2.2.5b	I.2.2.6	I.2.2.7	I.2.2.8	I.2.2.9a	I.2.2.9b	I.2.2.9c	I.2.2.10	I.2.2.11	I.2.2.12a
050.95	0015.7	0030.8	0010.7	0021.0	ja	ja	nein	nein	093.06	1095	1019	11	nein	nein

I.2 Neonatologie						I.3 Infrastruktur							
I.2.2 Pflegerische Versorgung						I.3.1 Lokal. von Entbind.bereich u. neonatolog. IS	I.3.2 Geräteausstattung der neonatologischen Intensivstation						
I.2.2.12b	I.2.2.12c	I.2.2.12d	I.2.2.13	I.2.2.14a	I.2.2.14b	I.3.1	I.3.2.1	I.3.2.2	I.3.2.3	I.3.2.4	I.3.2.5	I.3.2.6	I.3.2.7
			ja	ja	ja	ja	ja	ja	ja	ja	ja	ja	ja

I.3 Infrastruktur				I.4 Ärztliche und nicht ärztliche Dienstleistungen					
I.3.2 Geräteausstattung der neonatologischen Intensivstation	I.3.3 Voraussetzungen für eine neonatologische Notfallversorgung außerhalb des eigenen Perinatalzentrums Level 1		I.3.4 Voraussetzungen für eine kinderchirurgische Versorgung	I.4.1 Ärztliche Dienstleistungen					
I.3.2.8	I.3.2.9	I.3.3	I.3.4	I.4.1.1a	I.4.1.1b	I.4.1.2a	I.4.1.2b	I.4.1.3.1	I.4.1.3.2a
ja	ja	ja	ja	ja	eigene Fachabteilung	ja	beides	ja	ja

I.4 Ärztliche und nicht ärztliche Dienstleistungen										
I.4.1 Ärztliche Dienstleistungen								I.4.2 Nicht ärztliche Dienstleistungen		
I.4.1.3.2b	I.4.1.4a	I.4.1.4b	I.4.1.5a	I.4.1.5.b	I.4.1.6a	I.4.1.6b	I.4.1.7a	I.4.1.7b	I.4.2.1a	I.4.2.1b
eigene Fachabteilung	ja	eigene Fachabteilung	ja	eigene Fachabteilung	ja	eigene Fachabteilung	ja	eigene Fachabteilung	ja	eigene Fachabteilung

I.4 Ärztliche und nicht ärztliche Dienstleistungen						I.5 Qualitätssicherungsverfahren				
I.4.2 Nicht-ärztliche Dienstleistungen				I.4.3 Professionelle psychosoziale Betreuung		I.5.1 Entlassvorbereitung und Überleitung in sozialmedizinische Nachsorge		I.5.2 Überleitung in eine strukturierte entwicklungsneurologische, diagnostische und gegebenenfalls therapeutische Betreuung	I.5.3 Verordnung sozialmedizinischer Nachsorge	
I.4.2.2a	I.4.2.2b	I.4.2.3a	I.4.2.3b	I.4.3.1a	I.4.3.1b	I.5.1.1		I.5.2.1		I.5.3
ja	eigene Fachabteilung	ja	eigene Fachabteilung	ja	eigene Mitarbeiter	ja		ja		nein

I.5 Qualitätssicherungsverfahren				
I.5.4 Teilnahme an speziellen Qualitätssicherungsverfahren			I.5.5 Interdisziplinäre Fallbesprechungen	
I.5.4.1a	I.5.4.1b	I.5.4.2	I.5.5.1	I.5.5.2
ja	NEO-KISS	ja	ja	ja

I.2.3 Begründung, falls die Anforderungen an die ärztliche Besetzung und Qualifikation oder die pflegerische Versorgung im Perinatalzentrum Level 1 (Neonatologie) nicht bzw. nicht vollständig erfüllt werden

Art der Anforderung	Begründung der Nichterfüllung	Geplanter Zeitpunkt der Erfüllung
I.2.2.7	Aufgrund aktuell noch unzureichender Personalstärke zur Umsetzung der QFR-Richtlinie nach Meldung an den G-BA Teilnahme am klärenden Dialog der LQS mit Zielvereinbarung	31.12.2019
I.2.2.8	Aufgrund aktuell noch unzureichender Personalstärke zur Umsetzung der QFR-Richtlinie nach Meldung an den G-BA Teilnahme am klärenden Dialog der LQS mit Zielvereinbarung	31.12.2019
I.2.2.11	Aufgrund aktuell noch unzureichender Personalstärke zur Umsetzung der QFR-Richtlinie nach Meldung an den G-BA Teilnahme am klärenden Dialog der LQS mit Zielvereinbarung	31.12.2019

I.5.6 Begründung, falls die Anforderungen an die Qualitätssicherungsverfahren im Perinatalzentrum Level 1 nicht bzw. nicht vollständig erfüllt werden

Art der Anforderung	Begründung der Nichterfüllung	Geplanter Zeitpunkt der Erfüllung
I.5.3	Teilerfüllung: die sozialmedizinische Nachsorge wird aktuell neustrukturiert und modernisiert	31.07.2019

**SRH Zentralklinikum Suhl**

Allgemeine Informationen zur Einrichtung:

<b>IKNR</b>	<b>261600941</b>	
Standortnummer	0	
Versorgungsstufe	1	Erfüllt die ärztliche Leitung / Stellvertretung die vorgegebene(n) Qualifikation(en) gem. QFR-RL?
Ärztliche Leitung Geburtshilfe	Dr.med. Matthias Schmidt	ja
Ärztliche Stellv. der Leitung Geburtshilfe	Dr.med. Kerstin König	ja
Ärztliche Leitung Neonatologie	Dr.med. Ulrike Fleischer	ja
Ärztliche Stellv. der Leitung Neonatologie	Dipl. med. Wolf-Dietrich Gaßdorf	ja

Standortbezogene Ergebnisse der Strukturabfrage:

I.1 Geburtshilfe											I.2 Neonatologie			
I.1.1 Ärztliche Versorgung				I.1.2 Hebammenhilfliche oder entbindungspflegerische Versorgung							I.2.1 Ärztliche Versorgung			
I.1.1.2	I.1.1.3	I.1.1.4a	I.1.1.4b	I.1.2.1	I.1.2.2	I.1.2.3	I.1.2.4	I.1.2.5	I.1.2.6	I.1.2.7	I.2.1.2	I.2.1.3	I.2.1.4a	I.2.1.4b
ja	ja	ja	ja	ja	ja	ja	ja	ja	ja	ja	ja	ja	ja	ja

I.2 Neonatologie														
I.2.2 Pflegerische Versorgung														
I.2.2.1	I.2.2.2	I.2.2.3	I.2.2.4	I.2.2.5a	I.2.2.5b	I.2.2.6	I.2.2.7	I.2.2.8	I.2.2.9a	I.2.2.9b	I.2.2.9c	I.2.2.10	I.2.2.11	I.2.2.12a
0015.3	006.75	044.11	0005.3	034.64	ja	ja	ja	ja	099.18	731	725	0	ja	ja

I.2 Neonatologie						I.3 Infrastruktur							
I.2.2 Pflegerische Versorgung						I.3.1 Lokal. von Entbind.bereich u. neonatolog. IS	I.3.2 Geräteausstattung der neonatologischen Intensivstation						
I.2.2.12b	I.2.2.12c	I.2.2.12d	I.2.2.13	I.2.2.14a	I.2.2.14b	I.3.1	I.3.2.1	I.3.2.2	I.3.2.3	I.3.2.4	I.3.2.5	I.3.2.6	I.3.2.7
1	3	4	ja	nein	keine Angabe notwendig	ja	ja	ja	ja	ja	ja	ja	ja

I.3 Infrastruktur				I.4 Ärztliche und nicht ärztliche Dienstleistungen					
I.3.2 Geräteausstattung der neonatologischen Intensivstation	I.3.3 Voraussetzungen für eine neonatologische Notfallversorgung außerhalb des eigenen Perinatalzentrums Level 1	I.3.4 Voraussetzungen für eine kinderchirurgische Versorgung	I.4.1 Ärztliche Dienstleistungen						
I.3.2.8	I.3.2.9	I.3.3	I.3.4	I.4.1.1a	I.4.1.1b	I.4.1.2a	I.4.1.2b	I.4.1.3.1	I.4.1.3.2a
ja	ja	ja	ja	ja	eigene Fachabteilung	ja	Kooperationspartner	ja	ja

I.4 Ärztliche und nicht ärztliche Dienstleistungen										
I.4.1 Ärztliche Dienstleistungen								I.4.2 Nicht ärztliche Dienstleistungen		
I.4.1.3.2b	I.4.1.4a	I.4.1.4b	I.4.1.5a	I.4.1.5.b	I.4.1.6a	I.4.1.6b	I.4.1.7a	I.4.1.7b	I.4.2.1a	I.4.2.1b
Kooperationspartner	ja	eigene Fachabteilung	ja	eigene Fachabteilung	ja	eigene Fachabteilung	ja	Kooperationspartner	ja	Kooperationspartner

I.4 Ärztliche und nicht ärztliche Dienstleistungen						I.5 Qualitätssicherungsverfahren			
I.4.2 Nicht-ärztliche Dienstleistungen				I.4.3 Professionelle psychosoziale Betreuung	I.5.1 Entlassvorbereitung und Überleitung in sozialmedizinische Nachsorge	I.5.2 Überleitung in eine strukturierte entwicklungsneurologische, diagnostische und gegebenenfalls therapeutische Betreuung	I.5.3 Verordnung sozialmedizinischer Nachsorge		
I.4.2.2a	I.4.2.2b	I.4.2.3a	I.4.2.3b	I.4.3.1a	I.4.3.1b	I.5.1.1	I.5.2.1		I.5.3
ja	Kooperationspartner	ja	eigene Fachabteilung	ja	eigene Mitarbeiter	ja	ja		ja

<b>I.5 Qualitätssicherungsverfahren</b>				
<b>I.5.4 Teilnahme an speziellen Qualitätssicherungsverfahren</b>			<b>I.5.5 Interdisziplinäre Fallbesprechungen</b>	
I.5.4.1a	I.5.4.1b	I.5.4.2	I.5.5.1	I.5.5.2
ja	NEO-KISS	ja	ja	ja

**Helios Klinikum Erfurt**

Allgemeine Informationen zur Einrichtung:

<b>IKNR</b>	<b>261601021</b>	
Standortnummer	0	
Versorgungsstufe	1	Erfüllt die ärztliche Leitung / Stellvertretung die vorgegebene(n) Qualifikation(en) gem. QFR-RL?
Ärztliche Leitung Geburtshilfe	Dr. med. Silke Meinig	ja
Ärztliche Stellv. der Leitung Geburtshilfe	Dr. med. Alexander Kentner	ja
Ärztliche Leitung Neonatologie	Dr. med. Hans-Jörg Bittrich	ja
Ärztliche Stellv. der Leitung Neonatologie	Kathrin Roefke	ja

Standortbezogene Ergebnisse der Strukturabfrage:

I.1 Geburtshilfe											I.2 Neonatologie			
I.1.1 Ärztliche Versorgung				I.1.2 Hebammenhilfliche oder entbindungspflegerische Versorgung							I.2.1 Ärztliche Versorgung			
I.1.1.2	I.1.1.3	I.1.1.4a	I.1.1.4b	I.1.2.1	I.1.2.2	I.1.2.3	I.1.2.4	I.1.2.5	I.1.2.6	I.1.2.7	I.2.1.2	I.2.1.3	I.2.1.4a	I.2.1.4b
ja	ja	ja	ja	ja	ja	ja	ja	ja	ja	ja	ja	ja	ja	ja

I.2 Neonatologie														
I.2.2 Pflegerische Versorgung														
I.2.2.1	I.2.2.2	I.2.2.3	I.2.2.4	I.2.2.5a	I.2.2.5b	I.2.2.6	I.2.2.7	I.2.2.8	I.2.2.9a	I.2.2.9b	I.2.2.9c	I.2.2.10	I.2.2.11	I.2.2.12a
33	15	46	7	21	ja	ja	nein	nein	0091.0	1095	997	18	ja	ja

I.2 Neonatologie						I.3 Infrastruktur							
I.2.2 Pflegerische Versorgung						I.3.1 Lokal. von Entbind.bereich u. neonatolog. IS	I.3.2 Geräteausstattung der neonatologischen Intensivstation						
I.2.2.12b	I.2.2.12c	I.2.2.12d	I.2.2.13	I.2.2.14a	I.2.2.14b	I.3.1	I.3.2.1	I.3.2.2	I.3.2.3	I.3.2.4	I.3.2.5	I.3.2.6	I.3.2.7
2	3	6	ja	ja	ja	ja	ja	ja	ja	ja	ja	ja	ja



I.3 Infrastruktur				I.4 Ärztliche und nicht ärztliche Dienstleistungen					
I.3.2 Geräteausstattung der neonatologischen Intensivstation	I.3.3 Voraussetzungen für eine neonatologische Notfallversorgung außerhalb des eigenen Perinatalzentrums Level 1		I.3.4 Voraussetzungen für eine kinderchirurgische Versorgung	I.4.1 Ärztliche Dienstleistungen					
I.3.2.8	I.3.2.9	I.3.3	I.3.4	I.4.1.1a	I.4.1.1b	I.4.1.2a	I.4.1.2b	I.4.1.3.1	I.4.1.3.2a
ja	ja	ja	ja	ja	eigene Fachabteilung	ja	eigene Fachabteilung	ja	ja

I.4 Ärztliche und nicht ärztliche Dienstleistungen										
I.4.1 Ärztliche Dienstleistungen								I.4.2 Nicht ärztliche Dienstleistungen		
I.4.1.3.2b	I.4.1.4a	I.4.1.4b	I.4.1.5a	I.4.1.5.b	I.4.1.6a	I.4.1.6b	I.4.1.7a	I.4.1.7b	I.4.2.1a	I.4.2.1b
Kooperationspartner	ja	eigene Fachabteilung	ja	eigene Fachabteilung	ja	eigene Fachabteilung	ja	Kooperationspartner	ja	Kooperationspartner

I.4 Ärztliche und nicht ärztliche Dienstleistungen						I.5 Qualitätssicherungsverfahren				
I.4.2 Nicht-ärztliche Dienstleistungen				I.4.3 Professionelle psychosoziale Betreuung		I.5.1 Entlassvorbereitung und Überleitung in sozialmedizinische Nachsorge		I.5.2 Überleitung in eine strukturierte entwicklungsneurologische, diagnostische und gegebenenfalls therapeutische Betreuung		I.5.3 Verordnung sozialmedizinischer Nachsorge
I.4.2.2a	I.4.2.2b	I.4.2.3a	I.4.2.3b	I.4.3.1a	I.4.3.1b	I.5.1.1		I.5.2.1		I.5.3
ja	Kooperationspartner	ja	eigene Fachabteilung	ja	eigene Mitarbeiter	ja		ja		ja

I.5 Qualitätssicherungsverfahren				
I.5.4 Teilnahme an speziellen Qualitätssicherungsverfahren			I.5.5 Interdisziplinäre Fallbesprechungen	
I.5.4.1a	I.5.4.1b	I.5.4.2	I.5.5.1	I.5.5.2
ja	NEO-KISS	ja	ja	ja

I.2.3 Begründung, falls die Anforderungen an die ärztliche Besetzung und Qualifikation oder die pflegerische Versorgung im Perinatalzentrum Level 1 (Neonatologie) nicht bzw. nicht vollständig erfüllt werden

Art der Anforderung	Begründung der Nichterfüllung	Geplanter Zeitpunkt der Erfüllung
I.2.2.7	Häufung von Entbindungen (Zwillinge & kurz danach ein weiteres Frühchen), Ausfall auf Grund Akut- und Langzeiterkrankungen und Kündigungen (Kompensation über Vertretung nicht vollständig möglich), Eingeschränkte Kompensationsmechanismen auf Grund der Abwesenheiten zu den Fachweiterbildungskursen	31.12.2019
I.2.2.8	Steigende Fallzahlen, Auslese der kränkeren Kinder auf einer spezialisierten Einrichtung (Stabilere Kinder < 1500g in andere PNZ verlegbar), Verlegung in andere Häuser als Kompensationsmechanismus nur bedingt geeignet	31.12.2019

**Rotkreuzklinikum München gGmbH**

Allgemeine Informationen zur Einrichtung:

<b>IKNR</b>	<b>260914492</b>	
Standortnummer	2	
Versorgungsstufe	1	Erfüllt die ärztliche Leitung / Stellvertretung die vorgegebene(n) Qualifikation(en) gem. QFR-RL?
Ärztliche Leitung Geburtshilfe	Dr. med. Ina Rühl	ja
Ärztliche Stellv. der Leitung Geburtshilfe	Dr. med. Inett Schary	ja
Ärztliche Leitung Neonatologie	Prof. Dr. Jochen Peters	ja
Ärztliche Stellv. der Leitung Neonatologie	Dr. Angelika Garhammer	ja

Standortbezogene Ergebnisse der Strukturabfrage:

I.1 Geburtshilfe											I.2 Neonatologie			
I.1.1 Ärztliche Versorgung				I.1.2 Hebammenhilfliche oder entbindungspflegerische Versorgung							I.2.1 Ärztliche Versorgung			
I.1.1.2	I.1.1.3	I.1.1.4a	I.1.1.4b	I.1.2.1	I.1.2.2	I.1.2.3	I.1.2.4	I.1.2.5	I.1.2.6	I.1.2.7	I.2.1.2	I.2.1.3	I.2.1.4a	I.2.1.4b
ja	ja	nein	nein	ja	ja	ja	ja	ja	ja	ja	ja	ja	ja	ja

I.2 Neonatologie														
I.2.2 Pflegerische Versorgung														
I.2.2.1	I.2.2.2	I.2.2.3	I.2.2.4	I.2.2.5a	I.2.2.5b	I.2.2.6	I.2.2.7	I.2.2.8	I.2.2.9a	I.2.2.9b	I.2.2.9c	I.2.2.10	I.2.2.11	I.2.2.12a
012.53	0003.5	0027.9	005.18	0041.3	ja	nein	nein	nein	0093.9	803	754	8	ja	nein

I.2 Neonatologie						I.3 Infrastruktur							
I.2.2 Pflegerische Versorgung						I.3.1 Lokal. von Entbind.bereich u. neonatolog. IS	I.3.2 Geräteausstattung der neonatologischen Intensivstation						
I.2.2.12b	I.2.2.12c	I.2.2.12d	I.2.2.13	I.2.2.14a	I.2.2.14b	I.3.1	I.3.2.1	I.3.2.2	I.3.2.3	I.3.2.4	I.3.2.5	I.3.2.6	I.3.2.7
2	2	2	ja	ja	ja	ja	ja	ja	ja	ja	ja	ja	ja

I.3 Infrastruktur				I.4 Ärztliche und nicht ärztliche Dienstleistungen							
I.3.2 Geräteausstattung der neonatologischen Intensivstation	I.3.3 Voraussetzungen für eine neonatologische Notfallversorgung außerhalb des eigenen Perinatalzentrums Level 1		I.3.4 Voraussetzungen für eine kinderchirurgische Versorgung	I.4.1 Ärztliche Dienstleistungen							
I.3.2.8	I.3.2.9		I.3.3	I.3.4		I.4.1.1a	I.4.1.1b	I.4.1.2a	I.4.1.2b	I.4.1.3.1	I.4.1.3.2a
ja	ja		nein	ja		ja	Kooperationspartner	ja	eigene Fachabteilung	ja	ja

I.4 Ärztliche und nicht ärztliche Dienstleistungen										
I.4.1 Ärztliche Dienstleistungen								I.4.2 Nicht ärztliche Dienstleistungen		
I.4.1.3.2b	I.4.1.4a	I.4.1.4b	I.4.1.5a	I.4.1.5.b	I.4.1.6a	I.4.1.6b	I.4.1.7a	I.4.1.7b	I.4.2.1a	I.4.2.1b
Kooperationspartner	ja	Kooperationspartner	ja	Kooperationspartner	ja	Kooperationspartner	ja	Kooperationspartner	ja	Kooperationspartner

I.4 Ärztliche und nicht ärztliche Dienstleistungen						I.5 Qualitätssicherungsverfahren				
I.4.2 Nicht-ärztliche Dienstleistungen				I.4.3 Professionelle psychosoziale Betreuung		I.5.1 Entlassvorbereitung und Überleitung in sozialmedizinische Nachsorge		I.5.2 Überleitung in eine strukturierte entwicklungsneurologische, diagnostische und gegebenenfalls therapeutische Betreuung		I.5.3 Verordnung sozialmedizinischer Nachsorge
I.4.2.2a	I.4.2.2b	I.4.2.3a	I.4.2.3b	I.4.3.1a	I.4.3.1b	I.5.1.1		I.5.2.1		I.5.3
ja	Kooperationspartner	ja	eigene Fachabteilung	ja	eigene Mitarbeiter	ja		ja		ja

I.5 Qualitätssicherungsverfahren				
I.5.4 Teilnahme an speziellen Qualitätssicherungsverfahren			I.5.5 Interdisziplinäre Fallbesprechungen	
I.5.4.1a	I.5.4.1b	I.5.4.2	I.5.5.1	I.5.5.2
ja	NEO-KISS	ja	ja	ja

I.1.3 Begründung, falls die Anforderungen an die ärztliche Besetzung und Qualifikation oder die Hebammenhilfliche oder entbindungspflegerische Versorgung im Perinatalzentrum Level 1 (Geburtshilfe) nicht bzw. nicht vollständig erfüllt werden

Art der Anforderung	Begründung der Nichterfüllung	Geplanter Zeitpunkt der Erfüllung
I.1.1.4A	seit Nov. 2017 liegt der vollständige Antrag der BLÄK vor	31.03.2019
I.1.1.4B	seit Nov. 2017 liegt der vollständige Antrag der BLÄK vor	31.03.2019

I.2.3 Begründung, falls die Anforderungen an die ärztliche Besetzung und Qualifikation oder die pflegerische Versorgung im Perinatalzentrum Level 1 (Neonatologie) nicht bzw. nicht vollständig erfüllt werden

Art der Anforderung	Begründung der Nichterfüllung	Geplanter Zeitpunkt der Erfüllung
I.2.2.6	Fachkraftquote kann aktuell nicht erfüllt werden	30.06.2019
I.2.2.7	Die aktuelle Personaldecke lässt die geforderte 1:1 Betreuung nicht immer zu	30.06.2019
I.2.2.8	Die aktuelle Personaldecke lässt die geforderte 1:2 Betreuung nicht immer zu	30.06.2019

I.3.5 Begründung, falls die Anforderungen an die Infrastruktur im Perinatalzentrum Level 1 nicht bzw. nicht vollständig erfüllt werden

Art der Anforderung	Begründung der Nichterfüllung	Geplanter Zeitpunkt der Erfüllung
I.3.3	Die Neonatologische Notfallversorgung außerhalb des Perinatalzentrums übernimmt in München der Babynotarzt	... .

**Marienhospital Bottrop gGmbH**

Allgemeine Informationen zur Einrichtung:

<b>IKNR</b>	<b>260551757</b>		
Standortnummer			
Versorgungsstufe	1	Erfüllt die ärztliche Leitung / Stellvertretung die vorgegebene(n) Qualifikation(en) gem. QFR-RL?	
Ärztliche Leitung Geburtshilfe	Dr. med. Carsten Lehment	ja	
Ärztliche Stellv. der Leitung Geburtshilfe	Dr. med. Markus Klopf	ja	
Ärztliche Leitung Neonatologie	Dr. med. Martin Günther	ja	
Ärztliche Stellv. der Leitung Neonatologie	Sezgin Ata	ja	

Standortbezogene Ergebnisse der Strukturabfrage:

<b>I.1 Geburtshilfe</b>											<b>I.2 Neonatologie</b>			
<b>I.1.1 Ärztliche Versorgung</b>				<b>I.1.2 Hebammenhilfliche oder entbindungspflegerische Versorgung</b>							<b>I.2.1 Ärztliche Versorgung</b>			
I.1.1.2	I.1.1.3	I.1.1.4a	I.1.1.4b	I.1.2.1	I.1.2.2	I.1.2.3	I.1.2.4	I.1.2.5	I.1.2.6	I.1.2.7	I.2.1.2	I.2.1.3	I.2.1.4a	I.2.1.4b
ja	ja	ja	ja	ja	ja	ja	ja	ja	ja	ja	ja	ja	ja	ja

<b>I.2 Neonatologie</b>														
<b>I.2.2 Pflegerische Versorgung</b>														
I.2.2.1	I.2.2.2	I.2.2.3	I.2.2.4	I.2.2.5a	I.2.2.5b	I.2.2.6	I.2.2.7	I.2.2.8	I.2.2.9a	I.2.2.9b	I.2.2.9c	I.2.2.10	I.2.2.11	I.2.2.12a
022.54	003.58	015.88	008.31	036.86	ja	ja	ja	ja	099.83	601	600	0	ja	ja

<b>I.2 Neonatologie</b>						<b>I.3 Infrastruktur</b>							
<b>I.2.2 Pflegerische Versorgung</b>						<b>I.3.1 Lokal. von Entbind.bereich u. neonatolog. IS</b>	<b>I.3.2 Geräteausstattung der neonatologischen Intensivstation</b>						
I.2.2.12b	I.2.2.12c	I.2.2.12d	I.2.2.13	I.2.2.14a	I.2.2.14b	I.3.1	I.3.2.1	I.3.2.2	I.3.2.3	I.3.2.4	I.3.2.5	I.3.2.6	I.3.2.7
2	2	2	ja	ja	ja	ja	ja	ja	ja	ja	ja	ja	ja

I.3 Infrastruktur				I.4 Ärztliche und nicht ärztliche Dienstleistungen					
I.3.2 Geräteausstattung der neonatologischen Intensivstation	I.3.3 Voraussetzungen für eine neonatologische Notfallversorgung außerhalb des eigenen Perinatalzentrums Level 1		I.3.4 Voraussetzungen für eine kinderchirurgische Versorgung	I.4.1 Ärztliche Dienstleistungen					
I.3.2.8	I.3.2.9	I.3.3	I.3.4	I.4.1.1a	I.4.1.1b	I.4.1.2a	I.4.1.2b	I.4.1.3.1	I.4.1.3.2a
ja	ja	ja	ja	ja	Kooperationspartner	ja	eigene Fachabteilung	ja	ja

I.4 Ärztliche und nicht ärztliche Dienstleistungen										
I.4.1 Ärztliche Dienstleistungen								I.4.2 Nicht ärztliche Dienstleistungen		
I.4.1.3.2b	I.4.1.4a	I.4.1.4b	I.4.1.5a	I.4.1.5.b	I.4.1.6a	I.4.1.6b	I.4.1.7a	I.4.1.7b	I.4.2.1a	I.4.2.1b
eigene Fachabteilung	ja	eigene Fachabteilung	ja	eigene Fachabteilung	ja	Kooperationspartner	ja	Kooperationspartner	ja	eigene Fachabteilung

I.4 Ärztliche und nicht ärztliche Dienstleistungen						I.5 Qualitätssicherungsverfahren				
I.4.2 Nicht-ärztliche Dienstleistungen				I.4.3 Professionelle psychosoziale Betreuung		I.5.1 Entlassvorbereitung und Überleitung in sozialmedizinische Nachsorge		I.5.2 Überleitung in eine strukturierte entwicklungsneurologische, diagnostische und gegebenenfalls therapeutische Betreuung		I.5.3 Verordnung sozialmedizinischer Nachsorge
I.4.2.2a	I.4.2.2b	I.4.2.3a	I.4.2.3b	I.4.3.1a	I.4.3.1b	I.5.1.1		I.5.2.1		I.5.3
ja	Kooperationspartner	ja	eigene Fachabteilung	ja	eigene Mitarbeiter	ja		ja		ja

I.5 Qualitätssicherungsverfahren				
I.5.4 Teilnahme an speziellen Qualitätssicherungsverfahren			I.5.5 Interdisziplinäre Fallbesprechungen	
I.5.4.1a	I.5.4.1b	I.5.4.2	I.5.5.1	I.5.5.2
ja	NEO-KISS	ja	ja	ja

## Standortbezogene Ergebnisse der PNZ Level 2



**FEK - Friedrich-Ebert-Krankenhaus Neumünster GmbH**

**Allgemeine Informationen zur Einrichtung:**

<b>IKNR</b>	260101488	
<b>Standortnummer</b>	0	
<b>Versorgungsstufe</b>	2	Erfüllt die ärztliche Leitung / Stellvertretung die vorgegebene(n) Qualifikation(en) gem. QFR-RL?
<b>Ärztliche Leitung Geburtshilfe</b>	PD Dr. Manfred Miehe	ja
<b>Stellv. der ärztlichen Leitung Geburtshilfe</b>	Dr. Manfred Miehe	ja
<b>Ärztliche Leitung Neonatologie</b>	Dr. Ismail Yildiz	ja
<b>Stellv. der ärztlichen Leitung Neonatologie</b>	Dr. Maria Thuresson	ja

**Standortbezogene Ergebnisse der Strukturabfrage:**

II.1 Geburtshilfe									II.2 Neonatologie	
II.1.1 Ärztliche Versorgung			II.1.2 Hebammenhilfliche oder entbindungspflegerische Versorgung						II.2.1 Ärztliche Versorgung	
II.1.1.2	II.1.1.3	II.1.2.1	II.1.2.2	II.1.2.3	II.1.2.4	II.1.2.5	II.1.2.6	II.1.2.7	II.2.1.2	II.2.1.3
ja	ja	ja	ja	ja	ja	ja	ja	ja	ja	ja

II.2 Neonatologie														
II.2.2 Pflegerische Versorgung														
II.2.2.1	II.2.2.2	II.2.2.3	II.2.2.4	II.2.2.5a	II.2.2.5b	II.2.2.6	II.2.2.7	II.2.2.8	II.2.2.9a	II.2.2.9b	II.2.2.9c	II.2.2.10	II.2.2.11	II.2.2.12a
015.08	0002.1	0013.9	006.08	0040.3	ja	nein	ja	ja	100.00	479	479	0	ja	ja

II.2 Neonatologie						II.3 Infrastruktur							
II.2.2 Pflegerische Versorgung						II.3.1 Lokal. von Entbind.bereich u. neonatolog. IS		II.3.2 Geräteausstattung der neonatologischen Intensivstation					
II.2.2.12b	II.2.2.12c	II.2.2.12d	II.2.2.13	II.2.2.14a	II.2.2.14b	II.3.1	II.3.2.1	II.3.2.2	II.3.2.3	II.3.2.4	II.3.2.5	II.3.2.6	II.3.2.7
1	2	4	ja	ja	ja	ja	ja	ja	ja	ja	ja	ja	ja

II.3 Infrastruktur		II.4 Ärztliche und nicht ärztliche Dienstleistungen											
II.3.2 Geräteausstattung der neonatologischen Intensivstation		II.4.1 Ärztliche Dienstleistungen											
II.3.2.8	II.3.2.9	II.4.1.1a	II.4.1.1b	II.4.1.2a	II.4.1.2b	II.4.1.3.1	II.4.1.3.2a	II.4.1.3.2b	II.4.1.4a	II.4.1.4b	II.4.1.5a	II.4.1.5b	II.4.1.6a
ja	ja	ja	Kooperationspartner	ja	Kooperationspartner	ja	ja	eigene Fachabteilung	ja	eigene Fachabteilung	ja	Kooperationspartner	ja

II.4 Ärztliche und nicht ärztliche Dienstleistungen											II.5 Qualitätssicherungsverfahren	
II.4.1 Ärztliche Dienstleistungen			II.4.2 Nicht ärztliche Dienstleistungen						II.4.3 Professionelle psychosoziale Betreuung		II.5.1 Entlassvorbereitung und Überleitung in sozialmedizinische Nachsorge	
II.4.1.6b	II.4.1.7a	II.4.1.7b	II.4.2.1a	II.4.2.1b	II.4.2.2a	II.4.2.2b	II.4.2.3a	II.4.2.3b	II.4.3a	II.4.3b	II.5.1	
Kooperationspartner	ja	Kooperationspartner	ja	eigene Fachabteilung	ja	eigene Fachabteilung	ja	eigene Fachabteilung	ja	Kooperationspartner	ja	

II.5 Qualitätssicherungsverfahren											
II.5.2 Überleitung in eine strukturierte entwicklungsneurologische, diagnostische und gegebenenfalls therapeutische Betreuung		II.5.3 Verordnung sozialmed. Nachsorge		II.5.4 Teilnahme an speziellen Qualitätssicherungsverfahren		II.5.5 Zuweisung in die höhere Versorgungsstufe		II.5.6 Interdisziplinäre Fallbesprechungen			
II.5.2		II.5.3		II.5.4.1a	II.5.4.1b	II.5.4.2		II.5.5		II.5.6.1	II.5.6.2
ja		ja		ja	Kooperationspartner	ja		ja		ja	ja

II.2.3 Begründung, falls die Anforderungen an die ärztliche Besetzung und Qualifikation bzw. die pflegerische Versorgung im Perinatalzentrum Level 2 (Neonatologie) nicht bzw. nicht vollständig erfüllt werden

Art der Anforderung	Begründung der Nichterfüllung	Geplanter Zeitpunkt der Erfüllung
II.2.2.6	Nicht genügend Personal mit abgeschlossener Fachweiterbildung "Pädiatrische Intensivpflege" vorhanden (+10 VK zum 01.01.19)"	01.01.2019
II.2.2.14a	Teilnahme Klärender Dialog am 26.11.2018, Kiel	26.11.2018

**Städtisches Krankenhaus Kiel GmbH**

**Allgemeine Informationen zur Einrichtung:**

<b>IKNR</b>	260102434	
<b>Standortnummer</b>	1	
<b>Versorgungsstufe</b>	2	Erfüllt die ärztliche Leitung / Stellvertretung die vorgegebene(n) Qualifikation(en) gem. QFR-RL?
<b>Ärztliche Leitung Geburtshilfe</b>	Dr. John Rehbein	ja
<b>Stellv. der ärztlichen Leitung Geburtshilfe</b>	Dr. John Rehbein	ja
<b>Ärztliche Leitung Neonatologie</b>	Claus Sieck	ja
<b>Stellv. der ärztlichen Leitung Neonatologie</b>	PD Dr. Andreas Claaß	ja

**Standortbezogene Ergebnisse der Strukturabfrage:**

II.1 Geburtshilfe									II.2 Neonatologie	
II.1.1 Ärztliche Versorgung			II.1.2 Hebammenhilfliche oder entbindungspflegerische Versorgung						II.2.1 Ärztliche Versorgung	
II.1.1.2	II.1.1.3	II.1.2.1	II.1.2.2	II.1.2.3	II.1.2.4	II.1.2.5	II.1.2.6	II.1.2.7	II.2.1.2	II.2.1.3
ja	ja	ja	ja	ja	ja	ja	ja	ja	ja	ja

II.2 Neonatologie														
II.2.2 Pflegerische Versorgung														
II.2.2.1	II.2.2.2	II.2.2.3	II.2.2.4	II.2.2.5a	II.2.2.5b	II.2.2.6	II.2.2.7	II.2.2.8	II.2.2.9a	II.2.2.9b	II.2.2.9c	II.2.2.10	II.2.2.11	II.2.2.12a
022.10	006.44	029.14	007.91	035.79	ja	ja	ja	ja	093.09	883	822	8	ja	ja

II.2 Neonatologie						II.3 Infrastruktur							
II.2.2 Pflegerische Versorgung						II.3.1 Lokal. von Entbind.bereich u. neonatolog. IS		II.3.2 Geräteausstattung der neonatologischen Intensivstation					
II.2.2.12b	II.2.2.12c	II.2.2.12d	II.2.2.13	II.2.2.14a	II.2.2.14b	II.3.1	II.3.2.1	II.3.2.2	II.3.2.3	II.3.2.4	II.3.2.5	II.3.2.6	II.3.2.7
4	4	4	ja	ja	ja	ja	ja	ja	ja	ja	ja	ja	ja

II.3 Infrastruktur		II.4 Ärztliche und nicht ärztliche Dienstleistungen											
II.3.2 Geräteausstattung der neonatologischen Intensivstation		II.4.1 Ärztliche Dienstleistungen											
II.3.2.8	II.3.2.9	II.4.1.1a	II.4.1.1b	II.4.1.2a	II.4.1.2b	II.4.1.3.1	II.4.1.3.2a	II.4.1.3.2b	II.4.1.4a	II.4.1.4b	II.4.1.5a	II.4.1.5b	II.4.1.6a
ja	ja	ja	Kooperationspartner	ja	Kooperationspartner	ja	ja	eigene Fachabteilung	ja	eigene Fachabteilung	ja	eigene Fachabteilung	ja

II.4 Ärztliche und nicht ärztliche Dienstleistungen											II.5 Qualitätssicherungsverfahren	
II.4.1 Ärztliche Dienstleistungen			II.4.2 Nicht ärztliche Dienstleistungen					II.4.3 Professionelle psychosoziale Betreuung			II.5.1 Entlassvorbereitung und Überleitung in sozialmedizinische Nachsorge	
II.4.1.6b	II.4.1.7a	II.4.1.7b	II.4.2.1a	II.4.2.1b	II.4.2.2a	II.4.2.2b	II.4.2.3a	II.4.2.3b	II.4.3a	II.4.3b	II.5.1	
Kooperationspartner	ja	Kooperationspartner	ja	eigene Fachabteilung	ja	eigene Fachabteilung	ja	eigene Fachabteilung	ja	beides	ja	

II.5 Qualitätssicherungsverfahren										
II.5.2 Überleitung in eine strukturierte entwicklungsneurologische, diagnostische und gegebenenfalls therapeutische Betreuung		II.5.3 Verordnung sozial-med. Nachsorge		II.5.4 Teilnahme an speziellen Qualitätssicherungsverfahren		II.5.5 Zuweisung in die höhere Versorgungsstufe	II.5.6 Interdisziplinäre Fallbesprechungen			
II.5.2		II.5.3		II.5.4.1a	II.5.4.1b	II.5.4.2		II.5.5	II.5.6.1	II.5.6.2
ja		ja		ja	Kooperationspartner	ja		ja	ja	nein

II.2.3 Begründung, falls die Anforderungen an die ärztliche Besetzung und Qualifikation bzw. die pflegerische Versorgung im Perinatalzentrum Level 2 (Neonatologie) nicht bzw. nicht vollständig erfüllt werden

Art der Anforderung	Begründung der Nichterfüllung	Geplanter Zeitpunkt der Erfüllung
II.2.2.14a	temporär freie pflegerische Planstellen durch Fachkräftemangel auf dem Arbeitsmarkt, Langzeitkranke, akute Krankheitsausfälle, Aufnahmen akut und ungeplant mit stark schwankenden Zahlen	01.01.2020

II.5.7 Begründung, falls die Anforderungen an die Qualitätssicherungsverfahren im Perinatalzentrum Level 2 nicht bzw. nicht vollständig erfüllt werden

Art der Anforderung	Begründung der Nichterfüllung	Geplanter Zeitpunkt der Erfüllung
II.5.6.2	Die Dokumentation der Fallbesprechung erfolgt in separaten Protokollen zur Miteinsicht von den Gynäkologen	01.01.2020

**AKK Altonaer Kinderkrankenhaus gGmbH Perinatalzentrum Schnelsen Hamburg**

**Allgemeine Informationen zur Einrichtung:**

<b>IKNR</b>	260200193	
<b>Standortnummer</b>	2	
<b>Versorgungsstufe</b>	2	Erfüllt die ärztliche Leitung / Stellvertretung die vorgegebene(n) Qualifikation(en) gem. QFR-RL?
<b>Ärztliche Leitung Geburtshilfe</b>	Dr. Uwe Herwig	ja
<b>Stellv. der ärztlichen Leitung Geburtshilfe</b>	Dr. Uwe Herwig	ja
<b>Ärztliche Leitung Neonatologie</b>	Dr. Axel von der Wense	ja
<b>Stellv. der ärztlichen Leitung Neonatologie</b>	Dr. Holger Wiedemann	ja

**Standortbezogene Ergebnisse der Strukturabfrage:**

II.1 Geburtshilfe									II.2 Neonatologie	
II.1.1 Ärztliche Versorgung			II.1.2 Hebammenhilfliche oder entbindungspflegerische Versorgung						II.2.1 Ärztliche Versorgung	
II.1.1.2	II.1.1.3	II.1.2.1	II.1.2.2	II.1.2.3	II.1.2.4	II.1.2.5	II.1.2.6	II.1.2.7	II.2.1.2	II.2.1.3
ja	ja	ja	ja	ja	ja	ja	ja	ja	ja	ja

II.2 Neonatologie														
II.2.2 Pflegerische Versorgung														
II.2.2.1	II.2.2.2	II.2.2.3	II.2.2.4	II.2.2.5a	II.2.2.5b	II.2.2.6	II.2.2.7	II.2.2.8	II.2.2.9a	II.2.2.9b	II.2.2.9c	II.2.2.10	II.2.2.11	II.2.2.12a
015.24	002.04	0013.4	006.65	0043.6	ja	ja	ja	ja	100	192	192	0	ja	ja

II.2 Neonatologie						II.3 Infrastruktur							
II.2.2 Pflegerische Versorgung						II.3.1 Lokal. von Entbind.bereich u. neonatolog. IS		II.3.2 Geräteausstattung der neonatologischen Intensivstation					
II.2.2.12b	II.2.2.12c	II.2.2.12d	II.2.2.13	II.2.2.14a	II.2.2.14b	II.3.1	II.3.2.1	II.3.2.2	II.3.2.3	II.3.2.4	II.3.2.5	II.3.2.6	II.3.2.7
4	4	44	ja	ja	ja	ja	ja	ja	ja	ja	ja	ja	ja

II.3 Infrastruktur		II.4 Ärztliche und nicht ärztliche Dienstleistungen											
II.3.2 Geräteausstattung der neonatologischen Intensivstation		II.4.1 Ärztliche Dienstleistungen											
II.3.2.8	II.3.2.9	II.4.1.1a	II.4.1.1b	II.4.1.2a	II.4.1.2b	II.4.1.3.1	II.4.1.3.2a	II.4.1.3.2b	II.4.1.4a	II.4.1.4b	II.4.1.5a	II.4.1.5b	II.4.1.6a
ja	ja	ja	eigene Fachabteilung	ja	Kooperationspartner	ja	ja	Kooperationspartner	ja	Kooperationspartner	ja	eigene Fachabteilung	ja

II.4 Ärztliche und nicht ärztliche Dienstleistungen											II.5 Qualitätssicherungsverfahren
II.4.1 Ärztliche Dienstleistungen			II.4.2 Nicht ärztliche Dienstleistungen						II.4.3 Professionelle psychosoziale Betreuung		II.5.1 Entlassvorbereitung und Überleitung in sozialmedizinische Nachsorge
II.4.1.6b	II.4.1.7a	II.4.1.7b	II.4.2.1a	II.4.2.1b	II.4.2.2a	II.4.2.2b	II.4.2.3a	II.4.2.3b	II.4.3a	II.4.3b	II.5.1
Kooperationspartner	ja	Kooperationspartner	ja	Kooperationspartner	ja	Kooperationspartner	ja	Kooperationspartner	ja	Kooperationspartner	ja

II.5 Qualitätssicherungsverfahren										
II.5.2 Überleitung in eine strukturierte entwicklungsneurologische, diagnostische und gegebenenfalls therapeutische Betreuung		II.5.3 Verordnung sozial-med. Nachsorge		II.5.4 Teilnahme an speziellen Qualitätssicherungsverfahren		II.5.5 Zuweisung in die höhere Versorgungsstufe	II.5.6 Interdisziplinäre Fallbesprechungen			
II.5.2		II.5.3		II.5.4.1a	II.5.4.1b	II.5.4.2	II.5.5		II.5.6.1	II.5.6.2
ja		ja		ja	Kooperationspartner	ja	ja		ja	ja

**Helios Mariahilf Klinik Hamburg**

**Allgemeine Informationen zur Einrichtung:**

<b>IKNR</b>	260200386	
<b>Standortnummer</b>	0	
<b>Versorgungsstufe</b>	2	Erfüllt die ärztliche Leitung / Stellvertretung die vorgegebene(n) Qualifikation(en) gem. QFR-RL?
<b>Ärztliche Leitung Geburtshilfe</b>	Dr. Anne-Christine Jankuhn-Janari	ja
<b>Stellv. der ärztlichen Leitung Geburtshilfe</b>	Dr. Anne-Christine Jankuhn-Janari	ja
<b>Ärztliche Leitung Neonatologie</b>	Dr. Caroline Schmitt	ja
<b>Stellv. der ärztlichen Leitung Neonatologie</b>	Dr. Kathrin Machon	ja

**Standortbezogene Ergebnisse der Strukturabfrage:**

II.1 Geburtshilfe									II.2 Neonatologie	
II.1.1 Ärztliche Versorgung			II.1.2 Hebammenhilfliche oder entbindungspflegerische Versorgung						II.2.1 Ärztliche Versorgung	
II.1.1.2	II.1.1.3	II.1.2.1	II.1.2.2	II.1.2.3	II.1.2.4	II.1.2.5	II.1.2.6	II.1.2.7	II.2.1.2	II.2.1.3
ja	ja	ja	ja	ja	ja	ja	ja	ja	ja	ja

II.2 Neonatologie														
II.2.2 Pflegerische Versorgung														
II.2.2.1	II.2.2.2	II.2.2.3	II.2.2.4	II.2.2.5a	II.2.2.5b	II.2.2.6	II.2.2.7	II.2.2.8	II.2.2.9a	II.2.2.9b	II.2.2.9c	II.2.2.10	II.2.2.11	II.2.2.12a
015.04	004.69	0031.2	005.11	34	ja	nein	ja	ja	099.75	407	406	0	ja	ja

II.2 Neonatologie						II.3 Infrastruktur							
II.2.2 Pflegerische Versorgung						II.3.1 Lokal. von Entbind.bereich u. neonatolog. IS		II.3.2 Geräteausstattung der neonatologischen Intensivstation					
II.2.2.12b	II.2.2.12c	II.2.2.12d	II.2.2.13	II.2.2.14a	II.2.2.14b	II.3.1	II.3.2.1	II.3.2.2	II.3.2.3	II.3.2.4	II.3.2.5	II.3.2.6	II.3.2.7
1	2	4	ja	ja	ja	ja	ja	ja	ja	ja	ja	ja	ja



II.3 Infrastruktur		II.4 Ärztliche und nicht ärztliche Dienstleistungen											
II.3.2 Geräteausstattung der neonatologischen Intensivstation		II.4.1 Ärztliche Dienstleistungen											
II.3.2.8	II.3.2.9	II.4.1.1a	II.4.1.1b	II.4.1.2a	II.4.1.2b	II.4.1.3.1	II.4.1.3.2a	II.4.1.3.2b	II.4.1.4a	II.4.1.4b	II.4.1.5a	II.4.1.5b	II.4.1.6a
ja	ja	ja	eigene Fachabteilung	ja	beides	ja	ja	Kooperationspartner	ja	eigene Fachabteilung	ja	Kooperationspartner	ja

II.4 Ärztliche und nicht ärztliche Dienstleistungen											II.5 Qualitätssicherungsverfahren	
II.4.1 Ärztliche Dienstleistungen			II.4.2 Nicht ärztliche Dienstleistungen						II.4.3 Professionelle psychosoziale Betreuung		II.5.1 Entlassvorbereitung und Überleitung in sozialmedizinische Nachsorge	
II.4.1.6b	II.4.1.7a	II.4.1.7b	II.4.2.1a	II.4.2.1b	II.4.2.2a	II.4.2.2b	II.4.2.3a	II.4.2.3b	II.4.3a	II.4.3b	II.5.1	
Kooperationspartner	ja	Kooperationspartner	ja	eigene Fachabteilung	ja	Kooperationspartner	ja	eigene Fachabteilung	ja	Kooperationspartner	ja	

II.5 Qualitätssicherungsverfahren											
II.5.2 Überleitung in eine strukturierte entwicklungsneurologische, diagnostische und gegebenenfalls therapeutische Betreuung		II.5.3 Verordnung sozial-med. Nachsorge		II.5.4 Teilnahme an speziellen Qualitätssicherungsverfahren		II.5.5 Zuweisung in die höhere Versorgungsstufe		II.5.6 Interdisziplinäre Fallbesprechungen			
II.5.2		II.5.3		II.5.4.1a	II.5.4.1b	II.5.4.2		II.5.5		II.5.6.1	II.5.6.2
ja		ja		ja	Kooperationspartner	ja		ja		ja	ja

II.2.3 Begründung, falls die Anforderungen an die ärztliche Besetzung und Qualifikation bzw. die pflegerische Versorgung im Perinatalzentrum Level 2 (Neonatologie) nicht bzw. nicht vollständig erfüllt werden

Art der Anforderung	Begründung der Nichterfüllung	Geplanter Zeitpunkt der Erfüllung
II.2.2.14a	Personalkapazität	31.05.2019
II.2.2.6	Kurzfristige Personalausfälle führten zur Unterschreitung. Personalausfallkonzepte konnten dies nicht kompensieren.	31.05.2019

**Gesundheitseinrichtungen Sana Klinikum Hameln-Pyrmont**

**Allgemeine Informationen zur Einrichtung:**

<b>IKNR</b>	260320336	
<b>Standortnummer</b>	0	
<b>Versorgungsstufe</b>	2	Erfüllt die ärztliche Leitung / Stellvertretung die vorgegebene(n) Qualifikation(en) gem. QFR-RL?
<b>Ärztliche Leitung Geburtshilfe</b>	Dr. Bärbel Ulbrich	ja
<b>Stellv. der ärztlichen Leitung Geburtshilfe</b>	Dr. Bärbel Ulbrich	ja
<b>Ärztliche Leitung Neonatologie</b>	Dr. Philipp von Blanckenburg	ja
<b>Stellv. der ärztlichen Leitung Neonatologie</b>	Dr. Sebastian Gärtig	ja

**Standortbezogene Ergebnisse der Strukturabfrage:**

II.1 Geburtshilfe									II.2 Neonatologie	
II.1.1 Ärztliche Versorgung			II.1.2 Hebammenhilfliche oder entbindungspflegerische Versorgung						II.2.1 Ärztliche Versorgung	
II.1.1.2	II.1.1.3	II.1.2.1	II.1.2.2	II.1.2.3	II.1.2.4	II.1.2.5	II.1.2.6	II.1.2.7	II.2.1.2	II.2.1.3
ja	ja	ja	ja	ja	ja	ja	ja	ja	ja	ja

II.2 Neonatologie														
II.2.2 Pflegerische Versorgung														
II.2.2.1	II.2.2.2	II.2.2.3	II.2.2.4	II.2.2.5a	II.2.2.5b	II.2.2.6	II.2.2.7	II.2.2.8	II.2.2.9a	II.2.2.9b	II.2.2.9c	II.2.2.10	II.2.2.11	II.2.2.12a
0010.7	004.14	038.69	0005.6	052.34	ja	ja	ja	ja	100	490	490	0	ja	ja

II.2 Neonatologie						II.3 Infrastruktur							
II.2.2 Pflegerische Versorgung						II.3.1 Lokal. von Entbind.bereich u. neonatolog. IS		II.3.2 Geräteausstattung der neonatologischen Intensivstation					
II.2.2.12b	II.2.2.12c	II.2.2.12d	II.2.2.13	II.2.2.14a	II.2.2.14b	II.3.1	II.3.2.1	II.3.2.2	II.3.2.3	II.3.2.4	II.3.2.5	II.3.2.6	II.3.2.7
0001.5	2	7	ja	ja	ja	ja	ja	ja	ja	ja	ja	ja	ja

II.3 Infrastruktur		II.4 Ärztliche und nicht ärztliche Dienstleistungen											
II.3.2 Geräteausstattung der neonatologischen Intensivstation		II.4.1 Ärztliche Dienstleistungen											
II.3.2.8	II.3.2.9	II.4.1.1a	II.4.1.1b	II.4.1.2a	II.4.1.2b	II.4.1.3.1	II.4.1.3.2a	II.4.1.3.2b	II.4.1.4a	II.4.1.4b	II.4.1.5a	II.4.1.5b	II.4.1.6a
ja	ja	ja	Kooperationspartner	ja	beides	ja	ja	Kooperationspartner	ja	eigene Fachabteilung	ja	eigene Fachabteilung	ja

II.4 Ärztliche und nicht ärztliche Dienstleistungen											II.5 Qualitätssicherungsverfahren	
II.4.1 Ärztliche Dienstleistungen			II.4.2 Nicht ärztliche Dienstleistungen						II.4.3 Professionelle psychosoziale Betreuung		II.5.1 Entlassvorbereitung und Überleitung in sozialmedizinische Nachsorge	
II.4.1.6b	II.4.1.7a	II.4.1.7b	II.4.2.1a	II.4.2.1b	II.4.2.2a	II.4.2.2b	II.4.2.3a	II.4.2.3b	II.4.3a	II.4.3b	II.5.1	
Kooperationspartner	ja	Kooperationspartner	ja	eigene Fachabteilung	ja	Kooperationspartner	ja	eigene Fachabteilung	ja	Kooperationspartner	ja	

II.5 Qualitätssicherungsverfahren											
II.5.2 Überleitung in eine strukturierte entwicklungsneurologische, diagnostische und gegebenenfalls therapeutische Betreuung		II.5.3 Verordnung sozial-med. Nachsorge		II.5.4 Teilnahme an speziellen Qualitätssicherungsverfahren		II.5.5 Zuweisung in die höhere Versorgungsstufe		II.5.6 Interdisziplinäre Fallbesprechungen			
II.5.2		II.5.3		II.5.4.1a	II.5.4.1b	II.5.4.2		II.5.5		II.5.6.1	II.5.6.2
ja		ja		ja	Kooperationspartner	ja		ja		ja	ja

II.2.3 Begründung, falls die Anforderungen an die ärztliche Besetzung und Qualifikation bzw. die pflegerische Versorgung im Perinatalzentrum Level 2 (Neonatologie) nicht bzw. nicht vollständig erfüllt werden

Art der Anforderung	Begründung der Nichterfüllung	Geplanter Zeitpunkt der Erfüllung
II.2.2.14a	Für alle weiteren Patienten der neonatologischen Intensiveinheit war nicht genügend Personal eingesetzt. Allerdings waren in anderen Bereichen der Kinderklinik ausreichend Pflegepersonal, das in dieser Abteilung arbeiten kann. Zu Versorgungsspitzen unterstützen sie die Versorgung in der neonatologischen Intensiveinheit.	01.01.2018

**Agaplesion Diakonieklinikum Rotenburg gGmbH**

**Allgemeine Informationen zur Einrichtung:**

<b>IKNR</b>	260330452	
<b>Standortnummer</b>	0	
<b>Versorgungsstufe</b>	2	Erfüllt die ärztliche Leitung / Stellvertretung die vorgegebene(n) Qualifikation(en) gem. QFR-RL?
<b>Ärztliche Leitung Geburtshilfe</b>	Dr. Werner Stein	ja
<b>Stellv. der ärztlichen Leitung Geburtshilfe</b>	Dr. Werner Stein	ja
<b>Ärztliche Leitung Neonatologie</b>	Dr. Jens Siegel	ja
<b>Stellv. der ärztlichen Leitung Neonatologie</b>	Barbara Gaida	ja

**Standortbezogene Ergebnisse der Strukturabfrage:**

II.1 Geburtshilfe									II.2 Neonatologie	
II.1.1 Ärztliche Versorgung			II.1.2 Hebammenhilfliche oder entbindungspflegerische Versorgung						II.2.1 Ärztliche Versorgung	
II.1.1.2	II.1.1.3	II.1.2.1	II.1.2.2	II.1.2.3	II.1.2.4	II.1.2.5	II.1.2.6	II.1.2.7	II.2.1.2	II.2.1.3
ja	ja	ja	ja	ja	ja	ja	ja	ja	ja	ja

II.2 Neonatologie														
II.2.2 Pflegerische Versorgung														
II.2.2.1	II.2.2.2	II.2.2.3	II.2.2.4	II.2.2.5a	II.2.2.5b	II.2.2.6	II.2.2.7	II.2.2.8	II.2.2.9a	II.2.2.9b	II.2.2.9c	II.2.2.10	II.2.2.11	II.2.2.12a
016.49	004.75	0033.3	004.91	58	ja	ja	ja	ja	100	72	72	0	ja	ja

II.2 Neonatologie						II.3 Infrastruktur								
II.2.2 Pflegerische Versorgung						II.3.1 Lokal. von Entbind.bereich u. neonatolog. IS		II.3.2 Geräteausstattung der neonatologischen Intensivstation						
II.2.2.12b	II.2.2.12c	II.2.2.12d	II.2.2.13	II.2.2.14a	II.2.2.14b	II.3.1		II.3.2.1	II.3.2.2	II.3.2.3	II.3.2.4	II.3.2.5	II.3.2.6	II.3.2.7
1	2	4	ja	nein	keine Angabe notwendig	ja		ja	ja	ja	ja	ja	ja	ja

II.3 Infrastruktur		II.4 Ärztliche und nicht ärztliche Dienstleistungen											
II.3.2 Geräteausstattung der neonatologischen Intensivstation		II.4.1 Ärztliche Dienstleistungen											
II.3.2.8	II.3.2.9	II.4.1.1a	II.4.1.1b	II.4.1.2a	II.4.1.2b	II.4.1.3.1	II.4.1.3.2a	II.4.1.3.2b	II.4.1.4a	II.4.1.4b	II.4.1.5a	II.4.1.5b	II.4.1.6a
ja	ja	ja	Kooperationspartner	ja	eigene Fachabteilung	ja	ja	Kooperationspartner	ja	eigene Fachabteilung	ja	eigene Fachabteilung	ja

II.4 Ärztliche und nicht ärztliche Dienstleistungen										II.5 Qualitätssicherungsverfahren		
II.4.1 Ärztliche Dienstleistungen			II.4.2 Nicht ärztliche Dienstleistungen					II.4.3 Professionelle psychosoziale Betreuung		II.5.1 Entlassvorbereitung und Überleitung in sozialmedizinische Nachsorge		
II.4.1.6b	II.4.1.7a	II.4.1.7b	II.4.2.1a	II.4.2.1b	II.4.2.2a	II.4.2.2b	II.4.2.3a	II.4.2.3b	II.4.3a	II.4.3b	II.5.1	
Kooperationspartner	ja	eigene Fachabteilung	ja	Kooperationspartner	ja	Kooperationspartner	ja	eigene Fachabteilung	ja	Kooperationspartner	ja	

II.5 Qualitätssicherungsverfahren											
II.5.2 Überleitung in eine strukturierte entwicklungsneurologische, diagnostische und gegebenenfalls therapeutische Betreuung		II.5.3 Verordnung sozialmed. Nachsorge		II.5.4 Teilnahme an speziellen Qualitätssicherungsverfahren		II.5.5 Zuweisung in die höhere Versorgungsstufe		II.5.6 Interdisziplinäre Fallbesprechungen			
II.5.2		II.5.3		II.5.4.1a	II.5.4.1b	II.5.4.2		II.5.5		II.5.6.1	II.5.6.2
ja		ja		ja	Kooperationspartner	ja		ja		ja	ja

**Ubbo Emmius Klinik Aurich**

**Allgemeine Informationen zur Einrichtung:**

<b>IKNR</b>	260340034	
<b>Standortnummer</b>	0	
<b>Versorgungsstufe</b>	2	Erfüllt die ärztliche Leitung / Stellvertretung die vorgegebene(n) Qualifikation(en) gem. QFR-RL?
<b>Ärztliche Leitung Geburtshilfe</b>	Dr. med Helmut Reinhold	ja
<b>Stellv. der ärztlichen Leitung Geburtshilfe</b>	Dr. med Helmut Reinhold	ja
<b>Ärztliche Leitung Neonatologie</b>	Dr. med Friedrich Krull	ja
<b>Stellv. der ärztlichen Leitung Neonatologie</b>	Dr. med Matthias Lange	ja

**Standortbezogene Ergebnisse der Strukturabfrage:**

II.1 Geburtshilfe									II.2 Neonatologie	
II.1.1 Ärztliche Versorgung			II.1.2 Hebammenhilfliche oder entbindungspflegerische Versorgung						II.2.1 Ärztliche Versorgung	
II.1.1.2	II.1.1.3	II.1.2.1	II.1.2.2	II.1.2.3	II.1.2.4	II.1.2.5	II.1.2.6	II.1.2.7	II.2.1.2	II.2.1.3
ja	ja	ja	ja	ja	ja	ja	ja	ja	ja	ja

II.2 Neonatologie														
II.2.2 Pflegerische Versorgung														
II.2.2.1	II.2.2.2	II.2.2.3	II.2.2.4	II.2.2.5a	II.2.2.5b	II.2.2.6	II.2.2.7	II.2.2.8	II.2.2.9a	II.2.2.9b	II.2.2.9c	II.2.2.10	II.2.2.11	II.2.2.12a
0014.0	0002.5	18	0009.5	68	ja	ja	ja	ja	100	17	17	0	ja	ja

II.2 Neonatologie						II.3 Infrastruktur							
II.2.2 Pflegerische Versorgung						II.3.1 Lokal. von Entbind.bereich u. neonatolog. IS		II.3.2 Geräteausstattung der neonatologischen Intensivstation					
II.2.2.12b	II.2.2.12c	II.2.2.12d	II.2.2.13	II.2.2.14a	II.2.2.14b	II.3.1	II.3.2.1	II.3.2.2	II.3.2.3	II.3.2.4	II.3.2.5	II.3.2.6	II.3.2.7
1	2	5	ja	ja	ja	ja	ja	ja	ja	ja	ja	ja	ja

II.3 Infrastruktur		II.4 Ärztliche und nicht ärztliche Dienstleistungen											
II.3.2 Geräteausstattung der neonatologischen Intensivstation		II.4.1 Ärztliche Dienstleistungen											
II.3.2.8	II.3.2.9	II.4.1.1a	II.4.1.1b	II.4.1.2a	II.4.1.2b	II.4.1.3.1	II.4.1.3.2a	II.4.1.3.2b	II.4.1.4a	II.4.1.4b	II.4.1.5a	II.4.1.5b	II.4.1.6a
ja	ja	ja	Kooperationspartner	ja	eigene Fachabteilung	ja	ja	Kooperationspartner	ja	eigene Fachabteilung	ja	Kooperationspartner	ja

II.4 Ärztliche und nicht ärztliche Dienstleistungen											II.5 Qualitätssicherungsverfahren	
II.4.1 Ärztliche Dienstleistungen			II.4.2 Nicht ärztliche Dienstleistungen						II.4.3 Professionelle psychosoziale Betreuung		II.5.1 Entlassvorbereitung und Überleitung in sozialmedizinische Nachsorge	
II.4.1.6b	II.4.1.7a	II.4.1.7b	II.4.2.1a	II.4.2.1b	II.4.2.2a	II.4.2.2b	II.4.2.3a	II.4.2.3b	II.4.3a	II.4.3b	II.5.1	
Kooperationspartner	ja	Kooperationspartner	ja	eigene Fachabteilung	ja	Kooperationspartner	ja	eigene Fachabteilung	ja	eigene Mitarbeiter	ja	

II.5 Qualitätssicherungsverfahren											
II.5.2 Überleitung in eine strukturierte entwicklungsneurologische, diagnostische und gegebenenfalls therapeutische Betreuung		II.5.3 Verordnung sozial-med. Nachsorge		II.5.4 Teilnahme an speziellen Qualitätssicherungsverfahren		II.5.5 Zuweisung in die höhere Versorgungsstufe		II.5.6 Interdisziplinäre Fallbesprechungen			
II.5.2		II.5.3		II.5.4.1a	II.5.4.1b	II.5.4.2		II.5.5		II.5.6.1	II.5.6.2
ja		ja		ja	Kooperationspartner	ja		ja		ja	ja

II.2.3 Begründung, falls die Anforderungen an die ärztliche Besetzung und Qualifikation bzw. die pflegerische Versorgung im Perinatalzentrum Level 2 (Neonatologie) nicht bzw. nicht vollständig erfüllt werden

Art der Anforderung	Begründung der Nichterfüllung	Geplanter Zeitpunkt der Erfüllung
II.2.2.14a	in 2018 erfüllt	01.01.2018

**Bonifatius Hospital Lingen gGmbH**

**Allgemeine Informationen zur Einrichtung:**

<b>IKNR</b>	260340557	
<b>Standortnummer</b>	0	
<b>Versorgungsstufe</b>	2	Erfüllt die ärztliche Leitung / Stellvertretung die vorgegebene(n) Qualifikation(en) gem. QFR-RL?
<b>Ärztliche Leitung Geburtshilfe</b>	Dr. Bernadette Brüning	ja
<b>Stellv. der ärztlichen Leitung Geburtshilfe</b>	Bernadette Brüning	ja
<b>Ärztliche Leitung Neonatologie</b>	Dr. Hartmut Ebbecke	ja
<b>Stellv. der ärztlichen Leitung Neonatologie</b>	Thi Mai Loan Tran	ja

**Standortbezogene Ergebnisse der Strukturabfrage:**

II.1 Geburtshilfe									II.2 Neonatologie	
II.1.1 Ärztliche Versorgung			II.1.2 Hebammenhilfliche oder entbindungspflegerische Versorgung						II.2.1 Ärztliche Versorgung	
II.1.1.2	II.1.1.3	II.1.2.1	II.1.2.2	II.1.2.3	II.1.2.4	II.1.2.5	II.1.2.6	II.1.2.7	II.2.1.2	II.2.1.3
ja	ja	ja	ja	ja	ja	ja	ja	ja	ja	ja

II.2 Neonatologie														
II.2.2 Pflegerische Versorgung														
II.2.2.1	II.2.2.2	II.2.2.3	II.2.2.4	II.2.2.5a	II.2.2.5b	II.2.2.6	II.2.2.7	II.2.2.8	II.2.2.9a	II.2.2.9b	II.2.2.9c	II.2.2.10	II.2.2.11	II.2.2.12a
015.69	007.93	050.55	004.01	025.54	ja	ja	nein	nein	074.60	126	94	24	nein	ja

II.2 Neonatologie						II.3 Infrastruktur							
II.2.2 Pflegerische Versorgung						II.3.1 Lokal. von Entbind.bereich u. neonatolog. IS		II.3.2 Geräteausstattung der neonatologischen Intensivstation					
II.2.2.12b	II.2.2.12c	II.2.2.12d	II.2.2.13	II.2.2.14a	II.2.2.14b	II.3.1	II.3.2.1	II.3.2.2	II.3.2.3	II.3.2.4	II.3.2.5	II.3.2.6	II.3.2.7
1	2	4	ja	ja	ja	ja	ja	ja	ja	ja	ja	ja	ja



II.3 Infrastruktur		II.4 Ärztliche und nicht ärztliche Dienstleistungen											
II.3.2 Geräteausstattung der neonatologischen Intensivstation		II.4.1 Ärztliche Dienstleistungen											
II.3.2.8	II.3.2.9	II.4.1.1a	II.4.1.1b	II.4.1.2a	II.4.1.2b	II.4.1.3.1	II.4.1.3.2a	II.4.1.3.2b	II.4.1.4a	II.4.1.4b	II.4.1.5a	II.4.1.5b	II.4.1.6a
ja	ja	ja	Kooperationspartner	ja	Kooperationspartner	ja	ja	Kooperationspartner	ja	eigene Fachabteilung	ja	eigene Fachabteilung	ja

II.4 Ärztliche und nicht ärztliche Dienstleistungen											II.5 Qualitätssicherungsverfahren
II.4.1 Ärztliche Dienstleistungen			II.4.2 Nicht ärztliche Dienstleistungen						II.4.3 Professionelle psychosoziale Betreuung		II.5.1 Entlassvorbereitung und Überleitung in sozialmedizinische Nachsorge
II.4.1.6b	II.4.1.7a	II.4.1.7b	II.4.2.1a	II.4.2.1b	II.4.2.2a	II.4.2.2b	II.4.2.3a	II.4.2.3b	II.4.3a	II.4.3b	II.5.1
Kooperationspartner	ja	Kooperationspartner	ja	eigene Fachabteilung	ja	Kooperationspartner	ja	eigene Fachabteilung	ja	Kooperationspartner	ja

II.5 Qualitätssicherungsverfahren										
II.5.2 Überleitung in eine strukturierte entwicklungsneurologische, diagnostische und gegebenenfalls therapeutische Betreuung		II.5.3 Verordnung sozial-med. Nachsorge		II.5.4 Teilnahme an speziellen Qualitätssicherungsverfahren		II.5.5 Zuweisung in die höhere Versorgungsstufe	II.5.6 Interdisziplinäre Fallbesprechungen			
II.5.2		II.5.3		II.5.4.1a	II.5.4.1b	II.5.4.2	II.5.5		II.5.6.1	II.5.6.2
ja		ja		ja	Kooperationspartner	ja	ja		ja	ja

II.2.3 Begründung, falls die Anforderungen an die ärztliche Besetzung und Qualifikation bzw. die pflegerische Versorgung im Perinatalzentrum Level 2 (Neonatologie) nicht bzw. nicht vollständig erfüllt werden

Art der Anforderung	Begründung der Nichterfüllung	Geplanter Zeitpunkt der Erfüllung
II.2.2.7	Belegungsspitzen durch Mehrlinge, mehrere Beatmungskinder zur gleichen Zeit, personeller Engpass bei Urlaub, Krankheit, Schwangerschaft	31.12.2019
II.2.2.8	Belegungsspitzen durch Mehrlinge, mehrere Beatmungskinder zur gleichen Zeit, personeller Engpass bei Urlaub, Krankheit, Schwangerschaft	31.12.2019
II.2.2.11	Belegungsspitzen durch Mehrlinge, mehrere Beatmungskinder zur gleichen Zeit, personeller Engpass bei Urlaub, Krankheit, Schwangerschaft	31.12.2019

**KLINIKUM LEER gemeinnützige GmbH**

**Allgemeine Informationen zur Einrichtung:**

<b>IKNR</b>	260340535	
<b>Standortnummer</b>	1	
<b>Versorgungsstufe</b>	2	Erfüllt die ärztliche Leitung / Stellvertretung die vorgegebene(n) Qualifikation(en) gem. QFR-RL?
<b>Ärztliche Leitung Geburtshilfe</b>	Dr. Oliver Weiss	ja
<b>Stellv. der ärztlichen Leitung Geburtshilfe</b>	Dr. Oliver Weiss	ja
<b>Ärztliche Leitung Neonatologie</b>	Margot Scheel-Deja	ja
<b>Stellv. der ärztlichen Leitung Neonatologie</b>	Dr. Marcus Windorfer	ja

**Standortbezogene Ergebnisse der Strukturabfrage:**

II.1 Geburtshilfe									II.2 Neonatologie	
II.1.1 Ärztliche Versorgung			II.1.2 Hebammenhilfliche oder entbindungspflegerische Versorgung						II.2.1 Ärztliche Versorgung	
II.1.1.2	II.1.1.3	II.1.2.1	II.1.2.2	II.1.2.3	II.1.2.4	II.1.2.5	II.1.2.6	II.1.2.7	II.2.1.2	II.2.1.3
ja	ja	ja	ja	ja	ja	ja	ja	ja	ja	ja

II.2 Neonatologie														
II.2.2 Pflegerische Versorgung														
II.2.2.1	II.2.2.2	II.2.2.3	II.2.2.4	II.2.2.5a	II.2.2.5b	II.2.2.6	II.2.2.7	II.2.2.8	II.2.2.9a	II.2.2.9b	II.2.2.9c	II.2.2.10	II.2.2.11	II.2.2.12a
013.63	003.69	27	005.29	39	ja	ja	ja	ja	100	22	22	0	ja	ja

II.2 Neonatologie						II.3 Infrastruktur							
II.2.2 Pflegerische Versorgung						II.3.1 Lokal. von Entbind.bereich u. neonatolog. IS		II.3.2 Geräteausstattung der neonatologischen Intensivstation					
II.2.2.12b	II.2.2.12c	II.2.2.12d	II.2.2.13	II.2.2.14a	II.2.2.14b	II.3.1	II.3.2.1	II.3.2.2	II.3.2.3	II.3.2.4	II.3.2.5	II.3.2.6	II.3.2.7
1	2	8	ja	ja	ja	ja	ja	ja	ja	ja	ja	ja	ja

II.3 Infrastruktur		II.4 Ärztliche und nicht ärztliche Dienstleistungen											
II.3.2 Geräteausstattung der neonatologischen Intensivstation		II.4.1 Ärztliche Dienstleistungen											
II.3.2.8	II.3.2.9	II.4.1.1a	II.4.1.1b	II.4.1.2a	II.4.1.2b	II.4.1.3.1	II.4.1.3.2a	II.4.1.3.2b	II.4.1.4a	II.4.1.4b	II.4.1.5a	II.4.1.5b	II.4.1.6a
ja	ja	ja	Kooperationspartner	ja	Kooperationspartner	ja	ja	eigene Fachabteilung	ja	eigene Fachabteilung	ja	Kooperationspartner	ja

II.4 Ärztliche und nicht ärztliche Dienstleistungen											II.5 Qualitätssicherungsverfahren	
II.4.1 Ärztliche Dienstleistungen			II.4.2 Nicht ärztliche Dienstleistungen						II.4.3 Professionelle psychosoziale Betreuung		II.5.1 Entlassvorbereitung und Überleitung in sozialmedizinische Nachsorge	
II.4.1.6b	II.4.1.7a	II.4.1.7b	II.4.2.1a	II.4.2.1b	II.4.2.2a	II.4.2.2b	II.4.2.3a	II.4.2.3b	II.4.3a	II.4.3b	II.5.1	
Kooperationspartner	ja	Kooperationspartner	ja	eigene Fachabteilung	ja	eigene Fachabteilung	ja	eigene Fachabteilung	ja	Kooperationspartner	ja	

II.5 Qualitätssicherungsverfahren											
II.5.2 Überleitung in eine strukturierte entwicklungsneurologische, diagnostische und gegebenenfalls therapeutische Betreuung		II.5.3 Verordnung sozial-med. Nachsorge		II.5.4 Teilnahme an speziellen Qualitätssicherungsverfahren		II.5.5 Zuweisung in die höhere Versorgungsstufe		II.5.6 Interdisziplinäre Fallbesprechungen			
II.5.2		II.5.3		II.5.4.1a	II.5.4.1b	II.5.4.2		II.5.5		II.5.6.1	II.5.6.2
ja		ja		ja	Kooperationspartner	ja		ja		ja	ja

II.2.3 Begründung, falls die Anforderungen an die ärztliche Besetzung und Qualifikation bzw. die pflegerische Versorgung im Perinatalzentrum Level 2 (Neonatologie) nicht bzw. nicht vollständig erfüllt werden

Art der Anforderung	Begründung der Nichterfüllung	Geplanter Zeitpunkt der Erfüllung
II.2.2.14a	Begründung für die Nichterfüllung an die pflegerische Versorgung war, dass die Arbeitskräfte im erforderlichen Umfang nicht zur Verfügung standen / stehen	30.09.2019

**EUREGIO-KLINIK NORDHORN**

**Allgemeine Informationen zur Einrichtung:**

<b>IKNR</b>	260340739	
<b>Standortnummer</b>	0	
<b>Versorgungsstufe</b>	2	Erfüllt die ärztliche Leitung / Stellvertretung die vorgegebene(n) Qualifikation(en) gem. QFR-RL?
<b>Ärztliche Leitung Geburtshilfe</b>	Dr. Claudia Bender	ja
<b>Stellv. der ärztlichen Leitung Geburtshilfe</b>	Dr. Claudia Bender	ja
<b>Ärztliche Leitung Neonatologie</b>	Dr. Jörg Langlitz	ja
<b>Stellv. der ärztlichen Leitung Neonatologie</b>	Sylvia Tyman	ja

**Standortbezogene Ergebnisse der Strukturabfrage:**

II.1 Geburtshilfe									II.2 Neonatologie	
II.1.1 Ärztliche Versorgung			II.1.2 Hebammenhilfliche oder entbindungspflegerische Versorgung						II.2.1 Ärztliche Versorgung	
II.1.1.2	II.1.1.3	II.1.2.1	II.1.2.2	II.1.2.3	II.1.2.4	II.1.2.5	II.1.2.6	II.1.2.7	II.2.1.2	II.2.1.3
ja	ja	ja	ja	ja	ja	ja	ja	ja	ja	ja

II.2 Neonatologie														
II.2.2 Pflegerische Versorgung														
II.2.2.1	II.2.2.2	II.2.2.3	II.2.2.4	II.2.2.5a	II.2.2.5b	II.2.2.6	II.2.2.7	II.2.2.8	II.2.2.9a	II.2.2.9b	II.2.2.9c	II.2.2.10	II.2.2.11	II.2.2.12a
014.64	005.17	0035.3	005.28	0036.1	ja	ja	ja	ja	100	371	371	0	ja	ja

II.2 Neonatologie						II.3 Infrastruktur								
II.2.2 Pflegerische Versorgung						II.3.1 Lokal. von Entbind.bereich u. neonatolog. IS		II.3.2 Geräteausstattung der neonatologischen Intensivstation						
II.2.2.12b	II.2.2.12c	II.2.2.12d	II.2.2.13	II.2.2.14a	II.2.2.14b	II.3.1		II.3.2.1	II.3.2.2	II.3.2.3	II.3.2.4	II.3.2.5	II.3.2.6	II.3.2.7
1	2	4	ja	nein	keine Angabe notwendig	ja		ja	ja	ja	ja	ja	ja	ja

II.3 Infrastruktur		II.4 Ärztliche und nicht ärztliche Dienstleistungen											
II.3.2 Geräteausstattung der neonatologischen Intensivstation		II.4.1 Ärztliche Dienstleistungen											
II.3.2.8	II.3.2.9	II.4.1.1a	II.4.1.1b	II.4.1.2a	II.4.1.2b	II.4.1.3.1	II.4.1.3.2a	II.4.1.3.2b	II.4.1.4a	II.4.1.4b	II.4.1.5a	II.4.1.5b	II.4.1.6a
ja	ja	ja	Kooperationspartner	ja	eigene Fachabteilung	ja	ja	Kooperationspartner	ja	Kooperationspartner	ja	Kooperationspartner	ja

II.4 Ärztliche und nicht ärztliche Dienstleistungen											II.5 Qualitätssicherungsverfahren
II.4.1 Ärztliche Dienstleistungen			II.4.2 Nicht ärztliche Dienstleistungen						II.4.3 Professionelle psychosoziale Betreuung		II.5.1 Entlassvorbereitung und Überleitung in sozialmedizinische Nachsorge
II.4.1.6b	II.4.1.7a	II.4.1.7b	II.4.2.1a	II.4.2.1b	II.4.2.2a	II.4.2.2b	II.4.2.3a	II.4.2.3b	II.4.3a	II.4.3b	II.5.1
Kooperationspartner	ja	Kooperationspartner	ja	eigene Fachabteilung	ja	Kooperationspartner	ja	Kooperationspartner	ja	Kooperationspartner	ja

II.5 Qualitätssicherungsverfahren									
II.5.2 Überleitung in eine strukturierte entwicklungsneurologische, diagnostische und gegebenenfalls therapeutische Betreuung		II.5.3 Verordnung sozialmed. Nachsorge		II.5.4 Teilnahme an speziellen Qualitätssicherungsverfahren		II.5.5 Zuweisung in die höhere Versorgungsstufe	II.5.6 Interdisziplinäre Fallbesprechungen		
II.5.2		II.5.3		II.5.4.1a	II.5.4.1b	II.5.4.2	II.5.5	II.5.6.1	II.5.6.2
ja		ja		ja	Kooperationspartner	ja	ja	ja	ja

**Klinikum Wilhelmshaven**

**Allgemeine Informationen zur Einrichtung:**

<b>IKNR</b>	<b>260341080</b>	
<b>Standortnummer</b>	0	
<b>Versorgungsstufe</b>	2	Erfüllt die ärztliche Leitung / Stellvertretung die vorgegebene(n) Qualifikation(en) gem. QFR-RL?
<b>Ärztliche Leitung Geburtshilfe</b>	Prof. Dr. Mohammed El Sendiony	ja
<b>Stellv. der ärztlichen Leitung Geburtshilfe</b>	Dr. Egy Mohammed El Sendiony	ja
<b>Ärztliche Leitung Neonatologie</b>	Dr. med. Egbert Meyer	ja
<b>Stellv. der ärztlichen Leitung Neonatologie</b>	Svea Rohrwick	ja

**Standortbezogene Ergebnisse der Strukturabfrage:**

II.1 Geburtshilfe									II.2 Neonatologie	
II.1.1 Ärztliche Versorgung			II.1.2 Hebammenhilfliche oder entbindungspflegerische Versorgung						II.2.1 Ärztliche Versorgung	
II.1.1.2	II.1.1.3	II.1.2.1	II.1.2.2	II.1.2.3	II.1.2.4	II.1.2.5	II.1.2.6	II.1.2.7	II.2.1.2	II.2.1.3
ja	ja	ja	ja	ja	ja	ja	ja	ja	ja	ja

II.2 Neonatologie														
II.2.2 Pflegerische Versorgung														
II.2.2.1	II.2.2.2	II.2.2.3	II.2.2.4	II.2.2.5a	II.2.2.5b	II.2.2.6	II.2.2.7	II.2.2.8	II.2.2.9a	II.2.2.9b	II.2.2.9c	II.2.2.10	II.2.2.11	II.2.2.12a
0020.9	0003.6	0017.2	0007.2	0034.5	ja	ja	ja	ja	100	329	329	0	ja	ja

II.2 Neonatologie						II.3 Infrastruktur								
II.2.2 Pflegerische Versorgung						II.3.1 Lokal. von Entbind.bereich u. neonatolog. IS		II.3.2 Geräteausstattung der neonatologischen Intensivstation						
II.2.2.12b	II.2.2.12c	II.2.2.12d	II.2.2.13	II.2.2.14a	II.2.2.14b	II.3.1		II.3.2.1	II.3.2.2	II.3.2.3	II.3.2.4	II.3.2.5	II.3.2.6	II.3.2.7
1	2	0	ja	nein	keine Angabe notwendig	ja		ja	ja	ja	ja	ja	ja	ja

II.3 Infrastruktur		II.4 Ärztliche und nicht ärztliche Dienstleistungen											
II.3.2 Geräteausstattung der neonatologischen Intensivstation		II.4.1 Ärztliche Dienstleistungen											
II.3.2.8	II.3.2.9	II.4.1.1a	II.4.1.1b	II.4.1.2a	II.4.1.2b	II.4.1.3.1	II.4.1.3.2a	II.4.1.3.2b	II.4.1.4a	II.4.1.4b	II.4.1.5a	II.4.1.5b	II.4.1.6a
ja	ja	ja	Kooperationspartner	ja	Kooperationspartner	ja	ja	Kooperationspartner	ja	eigene Fachabteilung	ja	eigene Fachabteilung	ja

II.4 Ärztliche und nicht ärztliche Dienstleistungen										II.5 Qualitätssicherungsverfahren		
II.4.1 Ärztliche Dienstleistungen			II.4.2 Nicht ärztliche Dienstleistungen					II.4.3 Professionelle psychosoziale Betreuung		II.5.1 Entlassvorbereitung und Überleitung in sozialmedizinische Nachsorge		
II.4.1.6b	II.4.1.7a	II.4.1.7b	II.4.2.1a	II.4.2.1b	II.4.2.2a	II.4.2.2b	II.4.2.3a	II.4.2.3b	II.4.3a	II.4.3b	II.5.1	
Kooperationspartner	ja	Kooperationspartner	ja	Kooperationspartner	ja	Kooperationspartner	ja	eigene Fachabteilung	ja	Kooperationspartner	ja	

II.5 Qualitätssicherungsverfahren										
II.5.2 Überleitung in eine strukturierte entwicklungsneurologische, diagnostische und gegebenenfalls therapeutische Betreuung		II.5.3 Verordnung sozialmed. Nachsorge		II.5.4 Teilnahme an speziellen Qualitätssicherungsverfahren		II.5.5 Zuweisung in die höhere Versorgungsstufe	II.5.6 Interdisziplinäre Fallbesprechungen			
II.5.2		II.5.3		II.5.4.1a	II.5.4.1b	II.5.4.2	II.5.5		II.5.6.1	II.5.6.2
ja		ja		ja	Kooperationspartner	ja	ja		ja	ja



**Gesundheit Nord gmbH Klinikum Bremen-Nord**

**Allgemeine Informationen zur Einrichtung:**

<b>IKNR</b>	260400037	
<b>Standortnummer</b>	0	
<b>Versorgungsstufe</b>	2	Erfüllt die ärztliche Leitung / Stellvertretung die vorgegebene(n) Qualifikation(en) gem. QFR-RL?
<b>Ärztliche Leitung Geburtshilfe</b>	Dr. Stella Bredemeier	ja
<b>Stellv. der ärztlichen Leitung Geburtshilfe</b>	Dr. Stella Bredemeier	ja
<b>Ärztliche Leitung Neonatologie</b>	Dr. Günter Simic-Schleicher	ja
<b>Stellv. der ärztlichen Leitung Neonatologie</b>	Dr. Matthias Heinecke	ja

**Standortbezogene Ergebnisse der Strukturabfrage:**

II.1 Geburtshilfe									II.2 Neonatologie	
II.1.1 Ärztliche Versorgung			II.1.2 Hebammenhilfliche oder entbindungspflegerische Versorgung						II.2.1 Ärztliche Versorgung	
II.1.1.2	II.1.1.3	II.1.2.1	II.1.2.2	II.1.2.3	II.1.2.4	II.1.2.5	II.1.2.6	II.1.2.7	II.2.1.2	II.2.1.3
ja	ja	ja	ja	ja	ja	ja	ja	ja	ja	ja

II.2 Neonatologie														
II.2.2 Pflegerische Versorgung														
II.2.2.1	II.2.2.2	II.2.2.3	II.2.2.4	II.2.2.5a	II.2.2.5b	II.2.2.6	II.2.2.7	II.2.2.8	II.2.2.9a	II.2.2.9b	II.2.2.9c	II.2.2.10	II.2.2.11	II.2.2.12a
26	007.75	029.81	10	038.46	ja	nein	ja	ja	099.56	450	448	0	ja	ja

II.2 Neonatologie						II.3 Infrastruktur							
II.2.2 Pflegerische Versorgung						II.3.1 Lokal. von Entbind.bereich u. neonatolog. IS		II.3.2 Geräteausstattung der neonatologischen Intensivstation					
II.2.2.12b	II.2.2.12c	II.2.2.12d	II.2.2.13	II.2.2.14a	II.2.2.14b	II.3.1	II.3.2.1	II.3.2.2	II.3.2.3	II.3.2.4	II.3.2.5	II.3.2.6	II.3.2.7
2	4	6	ja	ja	ja	ja	ja	ja	ja	ja	ja	ja	ja

II.3 Infrastruktur		II.4 Ärztliche und nicht ärztliche Dienstleistungen											
II.3.2 Geräteausstattung der neonatologischen Intensivstation		II.4.1 Ärztliche Dienstleistungen											
II.3.2.8	II.3.2.9	II.4.1.1a	II.4.1.1b	II.4.1.2a	II.4.1.2b	II.4.1.3.1	II.4.1.3.2a	II.4.1.3.2b	II.4.1.4a	II.4.1.4b	II.4.1.5a	II.4.1.5b	II.4.1.6a
ja	ja	ja	Kooperationspartner	ja	Kooperationspartner	ja	ja	Kooperationspartner	ja	Kooperationspartner	ja	eigene Fachabteilung	ja

II.4 Ärztliche und nicht ärztliche Dienstleistungen											II.5 Qualitätssicherungsverfahren	
II.4.1 Ärztliche Dienstleistungen			II.4.2 Nicht ärztliche Dienstleistungen						II.4.3 Professionelle psychosoziale Betreuung		II.5.1 Entlassvorbereitung und Überleitung in sozialmedizinische Nachsorge	
II.4.1.6b	II.4.1.7a	II.4.1.7b	II.4.2.1a	II.4.2.1b	II.4.2.2a	II.4.2.2b	II.4.2.3a	II.4.2.3b	II.4.3a	II.4.3b	II.5.1	
Kooperationspartner	ja	Kooperationspartner	ja	eigene Fachabteilung	ja	eigene Fachabteilung	ja	eigene Fachabteilung	ja	eigene Mitarbeiter	ja	

II.5 Qualitätssicherungsverfahren											
II.5.2 Überleitung in eine strukturierte entwicklungsneurologische, diagnostische und gegebenenfalls therapeutische Betreuung		II.5.3 Verordnung sozial-med. Nachsorge		II.5.4 Teilnahme an speziellen Qualitätssicherungsverfahren		II.5.5 Zuweisung in die höhere Versorgungsstufe		II.5.6 Interdisziplinäre Fallbesprechungen			
II.5.2		II.5.3		II.5.4.1a	II.5.4.1b	II.5.4.2		II.5.5		II.5.6.1	II.5.6.2
ja		ja		ja	Kooperationspartner	ja		ja		ja	ja

II.2.3 Begründung, falls die Anforderungen an die ärztliche Besetzung und Qualifikation bzw. die pflegerische Versorgung im Perinatalzentrum Level 2 (Neonatologie) nicht bzw. nicht vollständig erfüllt werden

Art der Anforderung	Begründung der Nichterfüllung	Geplanter Zeitpunkt der Erfüllung
II.2.2.6	Personalengpässe, schwierige Bewerberlage, Fachkräftemangel in der Kinderkrankenpflege	01.06.2019

**AMEOS Klinikum Am Bürgerpark BHV Klinikum Bremerhaven Reinkenheide**

**Allgemeine Informationen zur Einrichtung:**

<b>IKNR</b>	260400195	
<b>Standortnummer</b>	0	
<b>Versorgungsstufe</b>	2	Erfüllt die ärztliche Leitung / Stellvertretung die vorgegebene(n) Qualifikation(en) gem. QFR-RL?
<b>Ärztliche Leitung Geburtshilfe</b>	Prof.Dr. Sonja Moldt	ja
<b>Stellv. der ärztlichen Leitung Geburtshilfe</b>	Dr. med. Sonja Moldt	ja
<b>Ärztliche Leitung Neonatologie</b>	Dr. med. Holger Baaske	ja
<b>Stellv. der ärztlichen Leitung Neonatologie</b>	Dr. med. Heike Losch	nein

**Standortbezogene Ergebnisse der Strukturabfrage:**

II.1 Geburtshilfe									II.2 Neonatologie	
II.1.1 Ärztliche Versorgung			II.1.2 Hebammenhilfliche oder entbindungspflegerische Versorgung						II.2.1 Ärztliche Versorgung	
II.1.1.2	II.1.1.3	II.1.2.1	II.1.2.2	II.1.2.3	II.1.2.4	II.1.2.5	II.1.2.6	II.1.2.7	II.2.1.2	II.2.1.3
ja	ja	ja	ja	ja	ja	ja	ja	ja	ja	nein

II.2 Neonatologie														
II.2.2 Pflegerische Versorgung														
II.2.2.1	II.2.2.2	II.2.2.3	II.2.2.4	II.2.2.5a	II.2.2.5b	II.2.2.6	II.2.2.7	II.2.2.8	II.2.2.9a	II.2.2.9b	II.2.2.9c	II.2.2.10	II.2.2.11	II.2.2.12a
0017.3	0008.5	049.13	0005.3	030.63	ja	ja	ja	ja	100	549	549	0	ja	ja

II.2 Neonatologie						II.3 Infrastruktur								
II.2.2 Pflegerische Versorgung						II.3.1 Lokal. von Entbind.bereich u. neonatolog. IS		II.3.2 Geräteausstattung der neonatologischen Intensivstation						
II.2.2.12b	II.2.2.12c	II.2.2.12d	II.2.2.13	II.2.2.14a	II.2.2.14b	II.3.1		II.3.2.1	II.3.2.2	II.3.2.3	II.3.2.4	II.3.2.5	II.3.2.6	II.3.2.7
2	4	6	ja	nein	keine Angabe notwendig	ja		ja	ja	ja	ja	ja	ja	ja

II.3 Infrastruktur		II.4 Ärztliche und nicht ärztliche Dienstleistungen											
II.3.2 Geräteausstattung der neonatologischen Intensivstation		II.4.1 Ärztliche Dienstleistungen											
II.3.2.8	II.3.2.9	II.4.1.1a	II.4.1.1b	II.4.1.2a	II.4.1.2b	II.4.1.3.1	II.4.1.3.2a	II.4.1.3.2b	II.4.1.4a	II.4.1.4b	II.4.1.5a	II.4.1.5b	II.4.1.6a
ja	ja	ja	Kooperationspartner	ja	Kooperationspartner	ja	ja	Kooperationspartner	ja	eigene Fachabteilung	ja	eigene Fachabteilung	ja

II.4 Ärztliche und nicht ärztliche Dienstleistungen										II.5 Qualitätssicherungsverfahren		
II.4.1 Ärztliche Dienstleistungen			II.4.2 Nicht ärztliche Dienstleistungen					II.4.3 Professionelle psychosoziale Betreuung		II.5.1 Entlassvorbereitung und Überleitung in sozialmedizinische Nachsorge		
II.4.1.6b	II.4.1.7a	II.4.1.7b	II.4.2.1a	II.4.2.1b	II.4.2.2a	II.4.2.2b	II.4.2.3a	II.4.2.3b	II.4.3a	II.4.3b	II.5.1	
Kooperationspartner	ja	Kooperationspartner	ja	Kooperationspartner	ja	Kooperationspartner	ja	Kooperationspartner	ja	Kooperationspartner	ja	

II.5 Qualitätssicherungsverfahren									
II.5.2 Überleitung in eine strukturierte entwicklungsneurologische, diagnostische und gegebenenfalls therapeutische Betreuung		II.5.3 Verordnung sozialmed. Nachsorge		II.5.4 Teilnahme an speziellen Qualitätssicherungsverfahren		II.5.5 Zuweisung in die höhere Versorgungsstufe	II.5.6 Interdisziplinäre Fallbesprechungen		
II.5.2		II.5.3		II.5.4.1a	II.5.4.1b	II.5.4.2	II.5.5	II.5.6.1	II.5.6.2
ja		ja		ja	Kooperationspartner	ja	ja	ja	ja

II.2.3 Begründung, falls die Anforderungen an die ärztliche Besetzung und Qualifikation bzw. die pflegerische Versorgung im Perinatalzentrum Level 2 (Neonatologie) nicht bzw. nicht vollständig erfüllt werden

Art der Anforderung	Begründung der Nichterfüllung	Geplanter Zeitpunkt der Erfüllung
II.2.1.3	Dr. R. (Neonatologe) ist mit 0,1 VK vorhanden. Oberärztinnen Fr. Dr. L. und Fr. B. sowie Chefarzt Dr. R. in Vertretung Neonatologin/-e wird intensiv gesucht zum nächstmöglichen Zeitpunkt	01.06.2019
II.2.1.1b	Dr. R. (Neonatologe) ist mit 0,1 VK vorhanden + Fr. Dr. L. in Vertretung Neonatologin/-e wird intensiv gesucht zum nächstmöglichen Zeitpunkt	01.06.2019

**Katholisches Klinikum Oberhausen, Standort:St.Clemens-Hospital**

**Allgemeine Informationen zur Einrichtung:**

<b>IKNR</b>	260510791	
<b>Standortnummer</b>	1	
<b>Versorgungsstufe</b>	2	Erfüllt die ärztliche Leitung / Stellvertretung die vorgegebene(n) Qualifikation(en) gem. QFR-RL?
<b>Ärztliche Leitung Geburtshilfe</b>	Dr. med. Vladimir Beylin	ja
<b>Stellv. der ärztlichen Leitung Geburtshilfe</b>	Dr. med. Vladimir Beylin	ja
<b>Ärztliche Leitung Neonatologie</b>	Dr. med. Van Hop Ta	ja
<b>Stellv. der ärztlichen Leitung Neonatologie</b>	Dr. med. Altan Ucar	ja

**Standortbezogene Ergebnisse der Strukturabfrage:**

II.1 Geburtshilfe									II.2 Neonatologie	
II.1.1 Ärztliche Versorgung			II.1.2 Hebammenhilfliche oder entbindungspflegerische Versorgung						II.2.1 Ärztliche Versorgung	
II.1.1.2	II.1.1.3	II.1.2.1	II.1.2.2	II.1.2.3	II.1.2.4	II.1.2.5	II.1.2.6	II.1.2.7	II.2.1.2	II.2.1.3
ja	ja	ja	ja	nein	ja	ja	ja	ja	ja	ja

II.2 Neonatologie														
II.2.2 Pflegerische Versorgung														
II.2.2.1	II.2.2.2	II.2.2.3	II.2.2.4	II.2.2.5a	II.2.2.5b	II.2.2.6	II.2.2.7	II.2.2.8	II.2.2.9a	II.2.2.9b	II.2.2.9c	II.2.2.10	II.2.2.11	II.2.2.12a
14.728	3.766	025.57	8.295	056.32	ja	ja	ja	ja	094.55	165	156	0	ja	ja

II.2 Neonatologie						II.3 Infrastruktur							
II.2.2 Pflegerische Versorgung						II.3.1 Lokal. von Entbind.bereich u. neonatolog. IS		II.3.2 Geräteausstattung der neonatologischen Intensivstation					
II.2.2.12b	II.2.2.12c	II.2.2.12d	II.2.2.13	II.2.2.14a	II.2.2.14b	II.3.1	II.3.2.1	II.3.2.2	II.3.2.3	II.3.2.4	II.3.2.5	II.3.2.6	II.3.2.7
2	4	6	ja	ja	ja	ja	ja	ja	ja	ja	ja	ja	ja

II.3 Infrastruktur		II.4 Ärztliche und nicht ärztliche Dienstleistungen											
II.3.2 Geräteausstattung der neonatologischen Intensivstation		II.4.1 Ärztliche Dienstleistungen											
II.3.2.8	II.3.2.9	II.4.1.1a	II.4.1.1b	II.4.1.2a	II.4.1.2b	II.4.1.3.1	II.4.1.3.2a	II.4.1.3.2b	II.4.1.4a	II.4.1.4b	II.4.1.5a	II.4.1.5b	II.4.1.6a
ja	ja	ja	Kooperationspartner	ja	Kooperationspartner	ja	ja	Kooperationspartner	ja	Kooperationspartner	ja	Kooperationspartner	ja

II.4 Ärztliche und nicht ärztliche Dienstleistungen											II.5 Qualitätssicherungsverfahren
II.4.1 Ärztliche Dienstleistungen			II.4.2 Nicht ärztliche Dienstleistungen						II.4.3 Professionelle psychosoziale Betreuung		II.5.1 Entlassvorbereitung und Überleitung in sozialmedizinische Nachsorge
II.4.1.6b	II.4.1.7a	II.4.1.7b	II.4.2.1a	II.4.2.1b	II.4.2.2a	II.4.2.2b	II.4.2.3a	II.4.2.3b	II.4.3a	II.4.3b	II.5.1
Kooperationspartner	ja	Kooperationspartner	ja	Kooperationspartner	ja	Kooperationspartner	ja	Kooperationspartner	ja	Kooperationspartner	ja

II.5 Qualitätssicherungsverfahren									
II.5.2 Überleitung in eine strukturierte entwicklungsneurologische, diagnostische und gegebenenfalls therapeutische Betreuung		II.5.3 Verordnung sozial-med. Nachsorge		II.5.4 Teilnahme an speziellen Qualitätssicherungsverfahren		II.5.5 Zuweisung in die höhere Versorgungsstufe	II.5.6 Interdisziplinäre Fallbesprechungen		
II.5.2		II.5.3		II.5.4.1a	II.5.4.1b	II.5.4.2	II.5.5	II.5.6.1	II.5.6.2
ja		ja		ja	Kooperationspartner	ja	ja	ja	ja

II.1.3 Begründung, falls die Anforderungen an die ärztliche Besetzung und Qualifikation bzw. die hebammenhilfliche bzw. entbindungspflegerische Versorgung im Perinatalzentrum Level 2 (Geburtshilfe) nicht bzw. nicht vollständig erfüllt werden

Art der Anforderung	Begründung der Nichterfüllung	Geplanter Zeitpunkt der Erfüllung
II.1.2.3	Das Arbeitsverhältnis der früheren Leitung endete kurzfristig zum 30.09.2018. Die jetzige Leitung absolviert zur Zeit eine Weiterbildung. Sie begann bereits zum 1.6.2018.	31.07.2019

II.2.3 Begründung, falls die Anforderungen an die ärztliche Besetzung und Qualifikation bzw. die pflegerische Versorgung im Perinatalzentrum Level 2 (Neonatologie) nicht bzw. nicht vollständig erfüllt werden

Art der Anforderung	Begründung der Nichterfüllung	Geplanter Zeitpunkt der Erfüllung
II.2.2.14a	Die Zielvereinbarung ist lt. qs-nrw erfüllt, das Krankenhaus verbleibt trotzdem weiterhin im Verfahren Klärender Dialog". (Stand 23.7.2018)"	31.12.2019



**Städtisches Klinikum Solingen**

**Allgemeine Informationen zur Einrichtung:**

<b>IKNR</b>	<b>260510871</b>	
<b>Standortnummer</b>	1	
<b>Versorgungsstufe</b>	2	Erfüllt die ärztliche Leitung / Stellvertretung die vorgegebene(n) Qualifikation(en) gem. QFR-RL?
<b>Ärztliche Leitung Geburtshilfe</b>	CA Dr. Petrina Felstead	nein
<b>Stellv. der ärztlichen Leitung Geburtshilfe</b>	OÄ Dr. Petrina Felstead	ja
<b>Ärztliche Leitung Neonatologie</b>	CA Dr. Volker Soditt	ja
<b>Stellv. der ärztlichen Leitung Neonatologie</b>	OÄ Dr. Jutta Adler	ja

**Standortbezogene Ergebnisse der Strukturabfrage:**

II.1 Geburtshilfe									II.2 Neonatologie	
II.1.1 Ärztliche Versorgung			II.1.2 Hebammenhilfliche oder entbindungspflegerische Versorgung						II.2.1 Ärztliche Versorgung	
II.1.1.2	II.1.1.3	II.1.2.1	II.1.2.2	II.1.2.3	II.1.2.4	II.1.2.5	II.1.2.6	II.1.2.7	II.2.1.2	II.2.1.3
ja	ja	ja	ja	ja	ja	ja	ja	ja	ja	ja

II.2 Neonatologie														
II.2.2 Pflegerische Versorgung														
II.2.2.1	II.2.2.2	II.2.2.3	II.2.2.4	II.2.2.5a	II.2.2.5b	II.2.2.6	II.2.2.7	II.2.2.8	II.2.2.9a	II.2.2.9b	II.2.2.9c	II.2.2.10	II.2.2.11	II.2.2.12a
017.38	004.90	028.19	007.85	045.16	ja	ja	ja	ja	099.16	356	353	1	ja	ja

II.2 Neonatologie						II.3 Infrastruktur							
II.2.2 Pflegerische Versorgung						II.3.1 Lokal. von Entbind.bereich u. neonatolog. IS		II.3.2 Geräteausstattung der neonatologischen Intensivstation					
II.2.2.12b	II.2.2.12c	II.2.2.12d	II.2.2.13	II.2.2.14a	II.2.2.14b	II.3.1	II.3.2.1	II.3.2.2	II.3.2.3	II.3.2.4	II.3.2.5	II.3.2.6	II.3.2.7
0001:1	0	0	ja	ja	ja	ja	ja	ja	ja	ja	ja	ja	ja

II.3 Infrastruktur		II.4 Ärztliche und nicht ärztliche Dienstleistungen											
II.3.2 Geräteausstattung der neonatologischen Intensivstation		II.4.1 Ärztliche Dienstleistungen											
II.3.2.8	II.3.2.9	II.4.1.1a	II.4.1.1b	II.4.1.2a	II.4.1.2b	II.4.1.3.1	II.4.1.3.2a	II.4.1.3.2b	II.4.1.4a	II.4.1.4b	II.4.1.5a	II.4.1.5b	II.4.1.6a
ja	ja	ja	Kooperationspartner	ja	Kooperationspartner	ja	ja	Kooperationspartner	ja	eigene Fachabteilung	ja	eigene Fachabteilung	ja

II.4 Ärztliche und nicht ärztliche Dienstleistungen											II.5 Qualitätssicherungsverfahren
II.4.1 Ärztliche Dienstleistungen			II.4.2 Nicht ärztliche Dienstleistungen						II.4.3 Professionelle psychosoziale Betreuung		II.5.1 Entlassvorbereitung und Überleitung in sozialmedizinische Nachsorge
II.4.1.6b	II.4.1.7a	II.4.1.7b	II.4.2.1a	II.4.2.1b	II.4.2.2a	II.4.2.2b	II.4.2.3a	II.4.2.3b	II.4.3a	II.4.3b	II.5.1
Kooperationspartner	ja	Kooperationspartner	ja	eigene Fachabteilung	ja	Kooperationspartner	ja	eigene Fachabteilung	ja	Kooperationspartner	ja

II.5 Qualitätssicherungsverfahren									
II.5.2 Überleitung in eine strukturierte entwicklungsneurologische, diagnostische und gegebenenfalls therapeutische Betreuung		II.5.3 Verordnung sozial-med. Nachsorge		II.5.4 Teilnahme an speziellen Qualitätssicherungsverfahren		II.5.5 Zuweisung in die höhere Versorgungsstufe	II.5.6 Interdisziplinäre Fallbesprechungen		
II.5.2		II.5.3		II.5.4.1a	II.5.4.1b	II.5.4.2	II.5.5	II.5.6.1	II.5.6.2
ja		ja		ja	Kooperationspartner	ja	ja	ja	ja

II.1.3 Begründung, falls die Anforderungen an die ärztliche Besetzung und Qualifikation bzw. die hebammenhilfliche bzw. entbindungspflegerische Versorgung im Perinatalzentrum Level 2 (Geburtshilfe) nicht bzw. nicht vollständig erfüllt werden

Art der Anforderung	Begründung der Nichterfüllung	Geplanter Zeitpunkt der Erfüllung
II.1.1.1A	nicht genügende Ärzte mit Ausbildung spezielle Geburtshilfe verfügbar.	01.01.2020

II.2.3 Begründung, falls die Anforderungen an die ärztliche Besetzung und Qualifikation bzw. die pflegerische Versorgung im Perinatalzentrum Level 2 (Neonatologie) nicht bzw. nicht vollständig erfüllt werden

Art der Anforderung	Begründung der Nichterfüllung	Geplanter Zeitpunkt der Erfüllung
II.2.2.14a	Ausbildung weitere PK in der Fachweiterbildung	01.10.2019

**Allgemeines Krankenhaus Viersen GmbH**

**Allgemeine Informationen zur Einrichtung:**

<b>IKNR</b>	260511428	
<b>Standortnummer</b>	0	
<b>Versorgungsstufe</b>	2	Erfüllt die ärztliche Leitung / Stellvertretung die vorgegebene(n) Qualifikation(en) gem. QFR-RL?
<b>Ärztliche Leitung Geburtshilfe</b>	Prof. Dr. med. Mohammad Koshaji	ja
<b>Stellv. der ärztlichen Leitung Geburtshilfe</b>	Dr. med. Mohammad Koshaji	ja
<b>Ärztliche Leitung Neonatologie</b>	Dr. med. Celina Sniegocki	ja
<b>Stellv. der ärztlichen Leitung Neonatologie</b>	Dr. med. Christoph Aring	ja

**Standortbezogene Ergebnisse der Strukturabfrage:**

II.1 Geburtshilfe									II.2 Neonatologie	
II.1.1 Ärztliche Versorgung			II.1.2 Hebammenhilfliche oder entbindungspflegerische Versorgung						II.2.1 Ärztliche Versorgung	
II.1.1.2	II.1.1.3	II.1.2.1	II.1.2.2	II.1.2.3	II.1.2.4	II.1.2.5	II.1.2.6	II.1.2.7	II.2.1.2	II.2.1.3
ja	ja	ja	ja	ja	ja	ja	ja	ja	ja	ja

II.2 Neonatologie														
II.2.2 Pflegerische Versorgung														
II.2.2.1	II.2.2.2	II.2.2.3	II.2.2.4	II.2.2.5a	II.2.2.5b	II.2.2.6	II.2.2.7	II.2.2.8	II.2.2.9a	II.2.2.9b	II.2.2.9c	II.2.2.10	II.2.2.11	II.2.2.12a
015.09	003.25	021.54	008.84	058.58	ja	ja	ja	ja	100	21	21	0	ja	ja

II.2 Neonatologie						II.3 Infrastruktur							
II.2.2 Pflegerische Versorgung						II.3.1 Lokal. von Entbind.bereich u. neonatolog. IS		II.3.2 Geräteausstattung der neonatologischen Intensivstation					
II.2.2.12b	II.2.2.12c	II.2.2.12d	II.2.2.13	II.2.2.14a	II.2.2.14b	II.3.1	II.3.2.1	II.3.2.2	II.3.2.3	II.3.2.4	II.3.2.5	II.3.2.6	II.3.2.7
2	3	3	ja	ja	ja	ja	ja	ja	ja	ja	ja	ja	ja

II.3 Infrastruktur		II.4 Ärztliche und nicht ärztliche Dienstleistungen											
II.3.2 Geräteausstattung der neonatologischen Intensivstation		II.4.1 Ärztliche Dienstleistungen											
II.3.2.8	II.3.2.9	II.4.1.1a	II.4.1.1b	II.4.1.2a	II.4.1.2b	II.4.1.3.1	II.4.1.3.2a	II.4.1.3.2b	II.4.1.4a	II.4.1.4b	II.4.1.5a	II.4.1.5b	II.4.1.6a
ja	ja	ja	Kooperationspartner	ja	Kooperationspartner	ja	ja	Kooperationspartner	ja	eigene Fachabteilung	ja	Kooperationspartner	ja

II.4 Ärztliche und nicht ärztliche Dienstleistungen											II.5 Qualitätssicherungsverfahren	
II.4.1 Ärztliche Dienstleistungen			II.4.2 Nicht ärztliche Dienstleistungen						II.4.3 Professionelle psychosoziale Betreuung		II.5.1 Entlassvorbereitung und Überleitung in sozialmedizinische Nachsorge	
II.4.1.6b	II.4.1.7a	II.4.1.7b	II.4.2.1a	II.4.2.1b	II.4.2.2a	II.4.2.2b	II.4.2.3a	II.4.2.3b	II.4.3a	II.4.3b	II.5.1	
Kooperationspartner	ja	Kooperationspartner	ja	eigene Fachabteilung	ja	Kooperationspartner	ja	eigene Fachabteilung	ja	Kooperationspartner	ja	

II.5 Qualitätssicherungsverfahren											
II.5.2 Überleitung in eine strukturierte entwicklungsneurologische, diagnostische und gegebenenfalls therapeutische Betreuung		II.5.3 Verordnung sozial-med. Nachsorge		II.5.4 Teilnahme an speziellen Qualitätssicherungsverfahren		II.5.5 Zuweisung in die höhere Versorgungsstufe		II.5.6 Interdisziplinäre Fallbesprechungen			
II.5.2		II.5.3		II.5.4.1a	II.5.4.1b	II.5.4.2		II.5.5		II.5.6.1	II.5.6.2
ja		ja		ja	eigene Fachabteilung	ja		ja		ja	ja

II.2.3 Begründung, falls die Anforderungen an die ärztliche Besetzung und Qualifikation bzw. die pflegerische Versorgung im Perinatalzentrum Level 2 (Neonatologie) nicht bzw. nicht vollständig erfüllt werden

Art der Anforderung	Begründung der Nichterfüllung	Geplanter Zeitpunkt der Erfüllung
II.2.2.14a	nicht ausreichend fachweitergebildete Mitarbeiter, wohl aber ausreichend Mitarbeiter mit mehr als 5 Jahren Neonatologierfahrung	31.12.2019

**St. Vinzenz-Hospital Dinslaken**

**Allgemeine Informationen zur Einrichtung:**

<b>IKNR</b>	260511462	
<b>Standortnummer</b>	0	
<b>Versorgungsstufe</b>	2	Erfüllt die ärztliche Leitung / Stellvertretung die vorgegebene(n) Qualifikation(en) gem. QFR-RL?
<b>Ärztliche Leitung Geburtshilfe</b>	Dr. Dörthe Scharnhorst	ja
<b>Stellv. der ärztlichen Leitung Geburtshilfe</b>	Dörthe Scharnhorst	ja
<b>Ärztliche Leitung Neonatologie</b>	Jörg Dolgner	ja
<b>Stellv. der ärztlichen Leitung Neonatologie</b>	Dr. Jan-Simon Hermens	ja

**Standortbezogene Ergebnisse der Strukturabfrage:**

II.1 Geburtshilfe									II.2 Neonatologie	
II.1.1 Ärztliche Versorgung			II.1.2 Hebammenhilfliche oder entbindungspflegerische Versorgung						II.2.1 Ärztliche Versorgung	
II.1.1.2	II.1.1.3	II.1.2.1	II.1.2.2	II.1.2.3	II.1.2.4	II.1.2.5	II.1.2.6	II.1.2.7	II.2.1.2	II.2.1.3
ja	ja	ja	ja	ja	ja	ja	ja	ja	ja	ja

II.2 Neonatologie														
II.2.2 Pflegerische Versorgung														
II.2.2.1	II.2.2.2	II.2.2.3	II.2.2.4	II.2.2.5a	II.2.2.5b	II.2.2.6	II.2.2.7	II.2.2.8	II.2.2.9a	II.2.2.9b	II.2.2.9c	II.2.2.10	II.2.2.11	II.2.2.12a
013.91	0007.4	053.19	002.95	0021.2	ja	ja	ja	ja	100.00	30	30	0	ja	ja

II.2 Neonatologie						II.3 Infrastruktur								
II.2.2 Pflegerische Versorgung						II.3.1 Lokal. von Entbind.bereich u. neonatolog. IS		II.3.2 Geräteausstattung der neonatologischen Intensivstation						
II.2.2.12b	II.2.2.12c	II.2.2.12d	II.2.2.13	II.2.2.14a	II.2.2.14b	II.3.1		II.3.2.1	II.3.2.2	II.3.2.3	II.3.2.4	II.3.2.5	II.3.2.6	II.3.2.7
1	2	4	ja	nein	keine Angabe notwendig	ja		ja	ja	ja	ja	ja	ja	ja

II.3 Infrastruktur		II.4 Ärztliche und nicht ärztliche Dienstleistungen											
II.3.2 Geräteausstattung der neonatologischen Intensivstation		II.4.1 Ärztliche Dienstleistungen											
II.3.2.8	II.3.2.9	II.4.1.1a	II.4.1.1b	II.4.1.2a	II.4.1.2b	II.4.1.3.1	II.4.1.3.2a	II.4.1.3.2b	II.4.1.4a	II.4.1.4b	II.4.1.5a	II.4.1.5b	II.4.1.6a
ja	ja	ja	Kooperationspartner	ja	Kooperationspartner	ja	ja	Kooperationspartner	ja	Kooperationspartner	ja	eigene Fachabteilung	ja

II.4 Ärztliche und nicht ärztliche Dienstleistungen										II.5 Qualitätssicherungsverfahren		
II.4.1 Ärztliche Dienstleistungen			II.4.2 Nicht ärztliche Dienstleistungen					II.4.3 Professionelle psychosoziale Betreuung		II.5.1 Entlassvorbereitung und Überleitung in sozialmedizinische Nachsorge		
II.4.1.6b	II.4.1.7a	II.4.1.7b	II.4.2.1a	II.4.2.1b	II.4.2.2a	II.4.2.2b	II.4.2.3a	II.4.2.3b	II.4.3a	II.4.3b	II.5.1	
Kooperationspartner	ja	Kooperationspartner	ja	Kooperationspartner	ja	Kooperationspartner	ja	Kooperationspartner	ja	Kooperationspartner	ja	

II.5 Qualitätssicherungsverfahren										
II.5.2 Überleitung in eine strukturierte entwicklungsneurologische, diagnostische und gegebenenfalls therapeutische Betreuung		II.5.3 Verordnung sozialmed. Nachsorge		II.5.4 Teilnahme an speziellen Qualitätssicherungsverfahren		II.5.5 Zuweisung in die höhere Versorgungsstufe	II.5.6 Interdisziplinäre Fallbesprechungen			
II.5.2		II.5.3		II.5.4.1a	II.5.4.1b	II.5.4.2	II.5.5		II.5.6.1	II.5.6.2
ja		ja		ja	Kooperationspartner	ja	ja		nein	nein

II.5.7 Begründung, falls die Anforderungen an die Qualitätssicherungsverfahren im Perinatalzentrum Level 2 nicht bzw. nicht vollständig erfüllt werden

Art der Anforderung	Begründung der Nichterfüllung	Geplanter Zeitpunkt der Erfüllung
II.5.6.2	kann aktuell aufgrund personeller Umstrukturierungen im Bereich der Geburtshilfe nicht 100% zuverlässig gewährleistet werden	01.07.2019
II.5.6.1	s.o.	01.07.2019

**Marien-Hospital gGmbH Wesel**

**Allgemeine Informationen zur Einrichtung:**

<b>IKNR</b>	260511554	
<b>Standortnummer</b>	0	
<b>Versorgungsstufe</b>	2	Erfüllt die ärztliche Leitung / Stellvertretung die vorgegebene(n) Qualifikation(en) gem. QFR-RL?
<b>Ärztliche Leitung Geburtshilfe</b>	Prof. Dr. med. Indra Pleßmann	ja
<b>Stellv. der ärztlichen Leitung Geburtshilfe</b>	Dr. med. Indra Pleßmann	ja
<b>Ärztliche Leitung Neonatologie</b>	Prof. Dr. med. Monika Gappa	ja
<b>Stellv. der ärztlichen Leitung Neonatologie</b>	Arnd Jacobs	ja

**Standortbezogene Ergebnisse der Strukturabfrage:**

II.1 Geburtshilfe									II.2 Neonatologie	
II.1.1 Ärztliche Versorgung			II.1.2 Hebammenhilfliche oder entbindungspflegerische Versorgung						II.2.1 Ärztliche Versorgung	
II.1.1.2	II.1.1.3	II.1.2.1	II.1.2.2	II.1.2.3	II.1.2.4	II.1.2.5	II.1.2.6	II.1.2.7	II.2.1.2	II.2.1.3
ja	ja	ja	ja	nein	ja	ja	ja	ja	ja	ja

II.2 Neonatologie														
II.2.2 Pflegerische Versorgung														
II.2.2.1	II.2.2.2	II.2.2.3	II.2.2.4	II.2.2.5a	II.2.2.5b	II.2.2.6	II.2.2.7	II.2.2.8	II.2.2.9a	II.2.2.9b	II.2.2.9c	II.2.2.10	II.2.2.11	II.2.2.12a
015.88	002.77	017.44	007.25	045.65	ja	ja	ja	ja	100	24	24	0	ja	ja

II.2 Neonatologie						II.3 Infrastruktur							
II.2.2 Pflegerische Versorgung						II.3.1 Lokal. von Entbind.bereich u. neonatolog. IS		II.3.2 Geräteausstattung der neonatologischen Intensivstation					
II.2.2.12b	II.2.2.12c	II.2.2.12d	II.2.2.13	II.2.2.14a	II.2.2.14b	II.3.1	II.3.2.1	II.3.2.2	II.3.2.3	II.3.2.4	II.3.2.5	II.3.2.6	II.3.2.7
1	2	4	ja	ja	ja	ja	ja	ja	ja	ja	ja	ja	ja



II.3 Infrastruktur		II.4 Ärztliche und nicht ärztliche Dienstleistungen											
II.3.2 Geräteausstattung der neonatologischen Intensivstation		II.4.1 Ärztliche Dienstleistungen											
II.3.2.8	II.3.2.9	II.4.1.1a	II.4.1.1b	II.4.1.2a	II.4.1.2b	II.4.1.3.1	II.4.1.3.2a	II.4.1.3.2b	II.4.1.4a	II.4.1.4b	II.4.1.5a	II.4.1.5b	II.4.1.6a
ja	ja	ja	Kooperationspartner	ja	Kooperationspartner	ja	ja	Kooperationspartner	ja	Kooperationspartner	ja	eigene Fachabteilung	ja

II.4 Ärztliche und nicht ärztliche Dienstleistungen											II.5 Qualitätssicherungsverfahren
II.4.1 Ärztliche Dienstleistungen			II.4.2 Nicht ärztliche Dienstleistungen						II.4.3 Professionelle psychosoziale Betreuung		II.5.1 Entlassvorbereitung und Überleitung in sozialmedizinische Nachsorge
II.4.1.6b	II.4.1.7a	II.4.1.7b	II.4.2.1a	II.4.2.1b	II.4.2.2a	II.4.2.2b	II.4.2.3a	II.4.2.3b	II.4.3a	II.4.3b	II.5.1
Kooperationspartner	ja	Kooperationspartner	ja	eigene Fachabteilung	ja	Kooperationspartner	ja	Kooperationspartner	ja	Kooperationspartner	ja

II.5 Qualitätssicherungsverfahren									
II.5.2 Überleitung in eine strukturierte entwicklungsneurologische, diagnostische und gegebenenfalls therapeutische Betreuung		II.5.3 Verordnung sozialmed. Nachsorge		II.5.4 Teilnahme an speziellen Qualitätssicherungsverfahren		II.5.5 Zuweisung in die höhere Versorgungsstufe	II.5.6 Interdisziplinäre Fallbesprechungen		
II.5.2		II.5.3		II.5.4.1a	II.5.4.1b	II.5.4.2	II.5.5	II.5.6.1	II.5.6.2
ja		ja		ja	Kooperationspartner	ja	ja	ja	ja

**Bethlehem-Gesundheitszentrum gGmbH Stolberg**

**Allgemeine Informationen zur Einrichtung:**

<b>IKNR</b>	260530637	
<b>Standortnummer</b>	1	
<b>Versorgungsstufe</b>	2	Erfüllt die ärztliche Leitung / Stellvertretung die vorgegebene(n) Qualifikation(en) gem. QFR-RL?
<b>Ärztliche Leitung Geburtshilfe</b>	Sabine Sieberichs	ja
<b>Stellv. der ärztlichen Leitung Geburtshilfe</b>	Sabine Sieberichs	ja
<b>Ärztliche Leitung Neonatologie</b>	PD Dr.med. Heiner Kentrup	ja
<b>Stellv. der ärztlichen Leitung Neonatologie</b>	Urte Hannig	ja

**Standortbezogene Ergebnisse der Strukturabfrage:**

II.1 Geburtshilfe									II.2 Neonatologie		
II.1.1 Ärztliche Versorgung			II.1.2 Hebammenhilfliche oder entbindungspflegerische Versorgung						II.2.1 Ärztliche Versorgung		
II.1.1.2	II.1.1.3		II.1.2.1	II.1.2.2	II.1.2.3	II.1.2.4	II.1.2.5	II.1.2.6	II.1.2.7	II.2.1.2	II.2.1.3
ja	ja		ja	ja	ja	ja	ja	ja	ja	ja	ja

II.2 Neonatologie														
II.2.2 Pflegerische Versorgung														
II.2.2.1	II.2.2.2	II.2.2.3	II.2.2.4	II.2.2.5a	II.2.2.5b	II.2.2.6	II.2.2.7	II.2.2.8	II.2.2.9a	II.2.2.9b	II.2.2.9c	II.2.2.10	II.2.2.11	II.2.2.12a
023.03	005.04	0021.9	008.18	0035.2	ja	ja	ja	ja	100	668	668		ja	ja

II.2 Neonatologie						II.3 Infrastruktur							
II.2.2 Pflegerische Versorgung						II.3.1 Lokal. von Entbind.bereich u. neonatolog. IS		II.3.2 Geräteausstattung der neonatologischen Intensivstation					
II.2.2.12b	II.2.2.12c	II.2.2.12d	II.2.2.13	II.2.2.14a	II.2.2.14b	II.3.1	II.3.2.1	II.3.2.2	II.3.2.3	II.3.2.4	II.3.2.5	II.3.2.6	II.3.2.7
2	2	4	ja	ja	ja	ja	ja	ja	ja	ja	ja	ja	ja

II.3 Infrastruktur		II.4 Ärztliche und nicht ärztliche Dienstleistungen											
II.3.2 Geräteausstattung der neonatologischen Intensivstation		II.4.1 Ärztliche Dienstleistungen											
II.3.2.8	II.3.2.9	II.4.1.1a	II.4.1.1b	II.4.1.2a	II.4.1.2b	II.4.1.3.1	II.4.1.3.2a	II.4.1.3.2b	II.4.1.4a	II.4.1.4b	II.4.1.5a	II.4.1.5b	II.4.1.6a
ja	ja	ja	Kooperationspartner	ja	Kooperationspartner	ja	ja	Kooperationspartner	ja	eigene Fachabteilung	ja	eigene Fachabteilung	ja

II.4 Ärztliche und nicht ärztliche Dienstleistungen											II.5 Qualitätssicherungsverfahren	
II.4.1 Ärztliche Dienstleistungen			II.4.2 Nicht ärztliche Dienstleistungen						II.4.3 Professionelle psychosoziale Betreuung		II.5.1 Entlassvorbereitung und Überleitung in sozialmedizinische Nachsorge	
II.4.1.6b	II.4.1.7a	II.4.1.7b	II.4.2.1a	II.4.2.1b	II.4.2.2a	II.4.2.2b	II.4.2.3a	II.4.2.3b	II.4.3a	II.4.3b	II.5.1	
Kooperationspartner	ja	Kooperationspartner	ja	Kooperationspartner	ja	Kooperationspartner	ja	eigene Fachabteilung	ja	Kooperationspartner	ja	

II.5 Qualitätssicherungsverfahren											
II.5.2 Überleitung in eine strukturierte entwicklungsneurologische, diagnostische und gegebenenfalls therapeutische Betreuung		II.5.3 Verordnung sozialmed. Nachsorge		II.5.4 Teilnahme an speziellen Qualitätssicherungsverfahren		II.5.5 Zuweisung in die höhere Versorgungsstufe		II.5.6 Interdisziplinäre Fallbesprechungen			
II.5.2		II.5.3		II.5.4.1a	II.5.4.1b	II.5.4.2		II.5.5		II.5.6.1	II.5.6.2
ja		ja		ja	Kooperationspartner	ja		ja		ja	ja

II.2.3 Begründung, falls die Anforderungen an die ärztliche Besetzung und Qualifikation bzw. die pflegerische Versorgung im Perinatalzentrum Level 2 (Neonatologie) nicht bzw. nicht vollständig erfüllt werden

Art der Anforderung	Begründung der Nichterfüllung	Geplanter Zeitpunkt der Erfüllung
II.2.2.14a	Die Anforderungen sind im IST in der Vergangenheit ohne Unterbrechung erfüllt worden	

**Gemeinschaftskrankenhaus Herdecke**

**Allgemeine Informationen zur Einrichtung:**

<b>IKNR</b>	260590572	
<b>Standortnummer</b>	0	
<b>Versorgungsstufe</b>	2	Erfüllt die ärztliche Leitung / Stellvertretung die vorgegebene(n) Qualifikation(en) gem. QFR-RL?
<b>Ärztliche Leitung Geburtshilfe</b>	Prof. Dr.med. Voigt Anette	ja
<b>Stellv. der ärztlichen Leitung Geburtshilfe</b>	Dr. med. Voigt Anette	ja
<b>Ärztliche Leitung Neonatologie</b>	Dr. med. Bernhard Ibach	ja
<b>Stellv. der ärztlichen Leitung Neonatologie</b>	Prof.Dr. med. Alfred Längler	nein

**Standortbezogene Ergebnisse der Strukturabfrage:**

II.1 Geburtshilfe									II.2 Neonatologie	
II.1.1 Ärztliche Versorgung			II.1.2 Hebammenhilfliche oder entbindungspflegerische Versorgung						II.2.1 Ärztliche Versorgung	
II.1.1.2	II.1.1.3	II.1.2.1	II.1.2.2	II.1.2.3	II.1.2.4	II.1.2.5	II.1.2.6	II.1.2.7	II.2.1.2	II.2.1.3
ja	ja	ja	ja	ja	ja	ja	ja	ja	ja	ja

II.2 Neonatologie														
II.2.2 Pflegerische Versorgung														
II.2.2.1	II.2.2.2	II.2.2.3	II.2.2.4	II.2.2.5a	II.2.2.5b	II.2.2.6	II.2.2.7	II.2.2.8	II.2.2.9a	II.2.2.9b	II.2.2.9c	II.2.2.10	II.2.2.11	II.2.2.12a
0018.0	0003.8	004.03	006.85	038.05	ja	ja	ja	ja	76	216	163	21	ja	ja

II.2 Neonatologie						II.3 Infrastruktur							
II.2.2 Pflegerische Versorgung						II.3.1 Lokal. von Entbind.bereich u. neonatolog. IS		II.3.2 Geräteausstattung der neonatologischen Intensivstation					
II.2.2.12b	II.2.2.12c	II.2.2.12d	II.2.2.13	II.2.2.14a	II.2.2.14b	II.3.1	II.3.2.1	II.3.2.2	II.3.2.3	II.3.2.4	II.3.2.5	II.3.2.6	II.3.2.7
2	3	5	ja	nein	keine Angabe notwendig	ja	ja	ja	ja	ja	ja	ja	ja

II.3 Infrastruktur		II.4 Ärztliche und nicht ärztliche Dienstleistungen											
II.3.2 Geräteausstattung der neonatologischen Intensivstation		II.4.1 Ärztliche Dienstleistungen											
II.3.2.8	II.3.2.9	II.4.1.1a	II.4.1.1b	II.4.1.2a	II.4.1.2b	II.4.1.3.1	II.4.1.3.2a	II.4.1.3.2b	II.4.1.4a	II.4.1.4b	II.4.1.5a	II.4.1.5b	II.4.1.6a
ja	ja	ja	Kooperationspartner	ja	Kooperationspartner	ja	ja	Kooperationspartner	ja	eigene Fachabteilung	ja	eigene Fachabteilung	ja

II.4 Ärztliche und nicht ärztliche Dienstleistungen										II.5 Qualitätssicherungsverfahren		
II.4.1 Ärztliche Dienstleistungen			II.4.2 Nicht ärztliche Dienstleistungen					II.4.3 Professionelle psychosoziale Betreuung		II.5.1 Entlassvorbereitung und Überleitung in sozialmedizinische Nachsorge		
II.4.1.6b	II.4.1.7a	II.4.1.7b	II.4.2.1a	II.4.2.1b	II.4.2.2a	II.4.2.2b	II.4.2.3a	II.4.2.3b	II.4.3a	II.4.3b	II.5.1	
Kooperationspartner	ja	Kooperationspartner	ja	eigene Fachabteilung	ja	Kooperationspartner	ja	eigene Fachabteilung	ja	Kooperationspartner	ja	

II.5 Qualitätssicherungsverfahren										
II.5.2 Überleitung in eine strukturierte entwicklungsneurologische, diagnostische und gegebenenfalls therapeutische Betreuung		II.5.3 Verordnung sozialmed. Nachsorge		II.5.4 Teilnahme an speziellen Qualitätssicherungsverfahren		II.5.5 Zuweisung in die höhere Versorgungsstufe	II.5.6 Interdisziplinäre Fallbesprechungen			
II.5.2		II.5.3		II.5.4.1a	II.5.4.1b	II.5.4.2	II.5.5		II.5.6.1	II.5.6.2
ja		ja		ja	eigene Fachabteilung				ja	ja

II.2.3 Begründung, falls die Anforderungen an die ärztliche Besetzung und Qualifikation bzw. die pflegerische Versorgung im Perinatalzentrum Level 2 (Neonatologie) nicht bzw. nicht vollständig erfüllt werden

Art der Anforderung	Begründung der Nichterfüllung	Geplanter Zeitpunkt der Erfüllung
II.2.1.1b	Die bei der ÄKWL beantragte Zulassung zur Prüfung befindet sich zum Zeitpunkt der Dokumentation der Strukturabfrage in Bearbeitung der Ärztekammer.	30.06.2019

**Main-Kinzig-Kliniken gGmbH Gelnhausen**

**Allgemeine Informationen zur Einrichtung:**

<b>IKNR</b>	260611225	
<b>Standortnummer</b>	0	
<b>Versorgungsstufe</b>	2	Erfüllt die ärztliche Leitung / Stellvertretung die vorgegebene(n) Qualifikation(en) gem. QFR-RL?
<b>Ärztliche Leitung Geburtshilfe</b>	Dr. Kristina Scheerer	ja
<b>Stellv. der ärztlichen Leitung Geburtshilfe</b>	Dr. Kristina Scheerer	ja
<b>Ärztliche Leitung Neonatologie</b>	Dr. Manuel Wilhelm	ja
<b>Stellv. der ärztlichen Leitung Neonatologie</b>	Anna Büchel	ja

**Standortbezogene Ergebnisse der Strukturabfrage:**

II.1 Geburtshilfe									II.2 Neonatologie	
II.1.1 Ärztliche Versorgung			II.1.2 Hebammenhilfliche oder entbindungspflegerische Versorgung						II.2.1 Ärztliche Versorgung	
II.1.1.2	II.1.1.3	II.1.2.1	II.1.2.2	II.1.2.3	II.1.2.4	II.1.2.5	II.1.2.6	II.1.2.7	II.2.1.2	II.2.1.3
ja	ja	ja	ja	ja	ja	ja	ja	ja	ja	ja

II.2 Neonatologie														
II.2.2 Pflegerische Versorgung														
II.2.2.1	II.2.2.2	II.2.2.3	II.2.2.4	II.2.2.5a	II.2.2.5b	II.2.2.6	II.2.2.7	II.2.2.8	II.2.2.9a	II.2.2.9b	II.2.2.9c	II.2.2.10	II.2.2.11	II.2.2.12a
18.95	06.Mai	31.93	Aug.25	43.54	ja	ja	ja	ja	100.00	457	457	0	ja	ja

II.2 Neonatologie						II.3 Infrastruktur								
II.2.2 Pflegerische Versorgung						II.3.1 Lokal. von Entbind.bereich u. neonatolog. IS		II.3.2 Geräteausstattung der neonatologischen Intensivstation						
II.2.2.12b	II.2.2.12c	II.2.2.12d	II.2.2.13	II.2.2.14a	II.2.2.14b	II.3.1		II.3.2.1	II.3.2.2	II.3.2.3	II.3.2.4	II.3.2.5	II.3.2.6	II.3.2.7
3	4	6	ja	nein	keine Angabe notwendig	ja		ja	ja	ja	ja	ja	ja	ja

II.3 Infrastruktur		II.4 Ärztliche und nicht ärztliche Dienstleistungen											
II.3.2 Geräteausstattung der neonatologischen Intensivstation		II.4.1 Ärztliche Dienstleistungen											
II.3.2.8	II.3.2.9	II.4.1.1a	II.4.1.1b	II.4.1.2a	II.4.1.2b	II.4.1.3.1	II.4.1.3.2a	II.4.1.3.2b	II.4.1.4a	II.4.1.4b	II.4.1.5a	II.4.1.5b	II.4.1.6a
ja	ja	ja	Kooperationspartner	ja	Kooperationspartner	ja	ja	Kooperationspartner	ja	eigene Fachabteilung	ja	Kooperationspartner	ja

II.4 Ärztliche und nicht ärztliche Dienstleistungen											II.5 Qualitätssicherungsverfahren	
II.4.1 Ärztliche Dienstleistungen			II.4.2 Nicht ärztliche Dienstleistungen						II.4.3 Professionelle psychosoziale Betreuung		II.5.1 Entlassvorbereitung und Überleitung in sozialmedizinische Nachsorge	
II.4.1.6b	II.4.1.7a	II.4.1.7b	II.4.2.1a	II.4.2.1b	II.4.2.2a	II.4.2.2b	II.4.2.3a	II.4.2.3b	II.4.3a	II.4.3b	II.5.1	
Kooperationspartner	ja	Kooperationspartner	ja	eigene Fachabteilung	ja	eigene Fachabteilung	ja	eigene Fachabteilung	ja	eigene Mitarbeiter	ja	

II.5 Qualitätssicherungsverfahren											
II.5.2 Überleitung in eine strukturierte entwicklungsneurologische, diagnostische und gegebenenfalls therapeutische Betreuung		II.5.3 Verordnung sozialmed. Nachsorge		II.5.4 Teilnahme an speziellen Qualitätssicherungsverfahren		II.5.5 Zuweisung in die höhere Versorgungsstufe		II.5.6 Interdisziplinäre Fallbesprechungen			
II.5.2		II.5.3		II.5.4.1a	II.5.4.1b	II.5.4.2		II.5.5		II.5.6.1	II.5.6.2
ja		ja		ja	Kooperationspartner	ja		ja		ja	ja

**Vinzentius-Krankenhaus Landau**

**Allgemeine Informationen zur Einrichtung:**

<b>IKNR</b>	260730081	
<b>Standortnummer</b>	1	
<b>Versorgungsstufe</b>	2	Erfüllt die ärztliche Leitung / Stellvertretung die vorgegebene(n) Qualifikation(en) gem. QFR-RL?
<b>Ärztliche Leitung Geburtshilfe</b>	Dr. med. Daniel Grube	ja
<b>Stellv. der ärztlichen Leitung Geburtshilfe</b>	Dr. med. Daniel Grube	ja
<b>Ärztliche Leitung Neonatologie</b>	Dr. med. Jürgen Bensch	ja
<b>Stellv. der ärztlichen Leitung Neonatologie</b>	Dr. med. Hans-Georg Kläber	ja

**Standortbezogene Ergebnisse der Strukturabfrage:**

II.1 Geburtshilfe									II.2 Neonatologie	
II.1.1 Ärztliche Versorgung			II.1.2 Hebammenhilfliche oder entbindungspflegerische Versorgung						II.2.1 Ärztliche Versorgung	
II.1.1.2	II.1.1.3	II.1.2.1	II.1.2.2	II.1.2.3	II.1.2.4	II.1.2.5	II.1.2.6	II.1.2.7	II.2.1.2	II.2.1.3
ja	ja	ja	ja	ja	ja	ja	ja	ja	ja	ja

II.2 Neonatologie														
II.2.2 Pflegerische Versorgung														
II.2.2.1	II.2.2.2	II.2.2.3	II.2.2.4	II.2.2.5a	II.2.2.5b	II.2.2.6	II.2.2.7	II.2.2.8	II.2.2.9a	II.2.2.9b	II.2.2.9c	II.2.2.10	II.2.2.11	II.2.2.12a
013.43	002.88	0021.5	0006.3	47	ja	ja	ja	ja	100	10	10	0	ja	ja

II.2 Neonatologie						II.3 Infrastruktur							
II.2.2 Pflegerische Versorgung						II.3.1 Lokal. von Entbind.bereich u. neonatolog. IS		II.3.2 Geräteausstattung der neonatologischen Intensivstation					
II.2.2.12b	II.2.2.12c	II.2.2.12d	II.2.2.13	II.2.2.14a	II.2.2.14b	II.3.1	II.3.2.1	II.3.2.2	II.3.2.3	II.3.2.4	II.3.2.5	II.3.2.6	II.3.2.7
1	2	4	ja	ja	ja	ja	ja	ja	ja	ja	ja	ja	ja



II.3 Infrastruktur		II.4 Ärztliche und nicht ärztliche Dienstleistungen											
II.3.2 Geräteausstattung der neonatologischen Intensivstation		II.4.1 Ärztliche Dienstleistungen											
II.3.2.8	II.3.2.9	II.4.1.1a	II.4.1.1b	II.4.1.2a	II.4.1.2b	II.4.1.3.1	II.4.1.3.2a	II.4.1.3.2b	II.4.1.4a	II.4.1.4b	II.4.1.5a	II.4.1.5b	II.4.1.6a
ja	ja	ja	Kooperationspartner	ja	eigene Fachabteilung	ja	ja	Kooperationspartner	ja	eigene Fachabteilung	ja	Kooperationspartner	ja

II.4 Ärztliche und nicht ärztliche Dienstleistungen											II.5 Qualitätssicherungsverfahren
II.4.1 Ärztliche Dienstleistungen			II.4.2 Nicht ärztliche Dienstleistungen						II.4.3 Professionelle psychosoziale Betreuung		II.5.1 Entlassvorbereitung und Überleitung in sozialmedizinische Nachsorge
II.4.1.6b	II.4.1.7a	II.4.1.7b	II.4.2.1a	II.4.2.1b	II.4.2.2a	II.4.2.2b	II.4.2.3a	II.4.2.3b	II.4.3a	II.4.3b	II.5.1
Kooperationspartner	ja	Kooperationspartner	ja	eigene Fachabteilung	ja	Kooperationspartner	ja	eigene Fachabteilung	ja	Kooperationspartner	ja

II.5 Qualitätssicherungsverfahren										
II.5.2 Überleitung in eine strukturierte entwicklungsneurologische, diagnostische und gegebenenfalls therapeutische Betreuung		II.5.3 Verordnung sozialmed. Nachsorge		II.5.4 Teilnahme an speziellen Qualitätssicherungsverfahren		II.5.5 Zuweisung in die höhere Versorgungsstufe	II.5.6 Interdisziplinäre Fallbesprechungen			
II.5.2		II.5.3		II.5.4.1a	II.5.4.1b	II.5.4.2	II.5.5		II.5.6.1	II.5.6.2
ja		ja		ja	Kooperationspartner	ja	ja		ja	ja

**Die Filderklinik gGmbH Filderstadt**

**Allgemeine Informationen zur Einrichtung:**

<b>IKNR</b>	260810545	
<b>Standortnummer</b>	0	
<b>Versorgungsstufe</b>	2	Erfüllt die ärztliche Leitung / Stellvertretung die vorgegebene(n) Qualifikation(en) gem. QFR-RL?
<b>Ärztliche Leitung Geburtshilfe</b>	Dr. Stephanie Katharina Barth	ja
<b>Stellv. der ärztlichen Leitung Geburtshilfe</b>	Stephanie Katharina Barth	ja
<b>Ärztliche Leitung Neonatologie</b>	Dr. Dieter Ecker	ja
<b>Stellv. der ärztlichen Leitung Neonatologie</b>	Dr. Christine Sigler	ja

**Standortbezogene Ergebnisse der Strukturabfrage:**

II.1 Geburtshilfe									II.2 Neonatologie	
II.1.1 Ärztliche Versorgung			II.1.2 Hebammenhilfliche oder entbindungspflegerische Versorgung						II.2.1 Ärztliche Versorgung	
II.1.1.2	II.1.1.3	II.1.2.1	II.1.2.2	II.1.2.3	II.1.2.4	II.1.2.5	II.1.2.6	II.1.2.7	II.2.1.2	II.2.1.3
ja	ja	ja	ja	ja	ja	ja	ja	ja	ja	ja

II.2 Neonatologie														
II.2.2 Pflegerische Versorgung														
II.2.2.1	II.2.2.2	II.2.2.3	II.2.2.4	II.2.2.5a	II.2.2.5b	II.2.2.6	II.2.2.7	II.2.2.8	II.2.2.9a	II.2.2.9b	II.2.2.9c	II.2.2.10	II.2.2.11	II.2.2.12a
0014.5	004.75	0032.8	004.25	0029.3	ja	ja	ja	ja	100	159	159	0	ja	ja

II.2 Neonatologie						II.3 Infrastruktur								
II.2.2 Pflegerische Versorgung						II.3.1 Lokal. von Entbind.bereich u. neonatolog. IS		II.3.2 Geräteausstattung der neonatologischen Intensivstation						
II.2.2.12b	II.2.2.12c	II.2.2.12d	II.2.2.13	II.2.2.14a	II.2.2.14b	II.3.1		II.3.2.1	II.3.2.2	II.3.2.3	II.3.2.4	II.3.2.5	II.3.2.6	II.3.2.7
2	2	5	ja	nein	keine Angabe notwendig	ja		ja	ja	ja	ja	ja	ja	ja

II.3 Infrastruktur		II.4 Ärztliche und nicht ärztliche Dienstleistungen											
II.3.2 Geräteausstattung der neonatologischen Intensivstation		II.4.1 Ärztliche Dienstleistungen											
II.3.2.8	II.3.2.9	II.4.1.1a	II.4.1.1b	II.4.1.2a	II.4.1.2b	II.4.1.3.1	II.4.1.3.2a	II.4.1.3.2b	II.4.1.4a	II.4.1.4b	II.4.1.5a	II.4.1.5b	II.4.1.6a
ja	ja	ja	Kooperationspartner	ja	beides	ja	ja	Kooperationspartner	ja	Kooperationspartner	ja	eigene Fachabteilung	ja

II.4 Ärztliche und nicht ärztliche Dienstleistungen											II.5 Qualitätssicherungsverfahren	
II.4.1 Ärztliche Dienstleistungen			II.4.2 Nicht ärztliche Dienstleistungen						II.4.3 Professionelle psychosoziale Betreuung		II.5.1 Entlassvorbereitung und Überleitung in sozialmedizinische Nachsorge	
II.4.1.6b	II.4.1.7a	II.4.1.7b	II.4.2.1a	II.4.2.1b	II.4.2.2a	II.4.2.2b	II.4.2.3a	II.4.2.3b	II.4.3a	II.4.3b	II.5.1	
Kooperationspartner	ja	Kooperationspartner	ja	Kooperationspartner	ja	Kooperationspartner	ja	eigene Fachabteilung	ja	Kooperationspartner	ja	

II.5 Qualitätssicherungsverfahren											
II.5.2 Überleitung in eine strukturierte entwicklungsneurologische, diagnostische und gegebenenfalls therapeutische Betreuung		II.5.3 Verordnung sozialmed. Nachsorge		II.5.4 Teilnahme an speziellen Qualitätssicherungsverfahren		II.5.5 Zuweisung in die höhere Versorgungsstufe		II.5.6 Interdisziplinäre Fallbesprechungen			
II.5.2		II.5.3		II.5.4.1a	II.5.4.1b	II.5.4.2		II.5.5		II.5.6.1	II.5.6.2
ja		ja		ja	Kooperationspartner	ja		ja		ja	ja

**Klinikum Mittelbaden gGmbH Baden-Baden**

**Allgemeine Informationen zur Einrichtung:**

<b>IKNR</b>	260820013	
<b>Standortnummer</b>	1	
<b>Versorgungsstufe</b>	2	Erfüllt die ärztliche Leitung / Stellvertretung die vorgegebene(n) Qualifikation(en) gem. QFR-RL?
<b>Ärztliche Leitung Geburtshilfe</b>	Prof. Dr. Markus Knoll	ja
<b>Stellv. der ärztlichen Leitung Geburtshilfe</b>	Dr. Markus Knoll	ja
<b>Ärztliche Leitung Neonatologie</b>	Dr. Markus Kratz	ja
<b>Stellv. der ärztlichen Leitung Neonatologie</b>	Omar Abubaerah	ja

**Standortbezogene Ergebnisse der Strukturabfrage:**

II.1 Geburtshilfe									II.2 Neonatologie	
II.1.1 Ärztliche Versorgung			II.1.2 Hebammenhilfliche oder entbindungspflegerische Versorgung						II.2.1 Ärztliche Versorgung	
II.1.1.2	II.1.1.3	II.1.2.1	II.1.2.2	II.1.2.3	II.1.2.4	II.1.2.5	II.1.2.6	II.1.2.7	II.2.1.2	II.2.1.3
ja	ja	ja	ja	ja	ja	ja	ja	ja	ja	ja

II.2 Neonatologie														
II.2.2 Pflegerische Versorgung														
II.2.2.1	II.2.2.2	II.2.2.3	II.2.2.4	II.2.2.5a	II.2.2.5b	II.2.2.6	II.2.2.7	II.2.2.8	II.2.2.9a	II.2.2.9b	II.2.2.9c	II.2.2.10	II.2.2.11	II.2.2.12a
014.13	006.26	0044.3	004.43	031.35	ja	ja	ja	ja	100	321	321	0	ja	ja

II.2 Neonatologie						II.3 Infrastruktur								
II.2.2 Pflegerische Versorgung						II.3.1 Lokal. von Entbind.bereich u. neonatolog. IS		II.3.2 Geräteausstattung der neonatologischen Intensivstation						
II.2.2.12b	II.2.2.12c	II.2.2.12d	II.2.2.13	II.2.2.14a	II.2.2.14b	II.3.1		II.3.2.1	II.3.2.2	II.3.2.3	II.3.2.4	II.3.2.5	II.3.2.6	II.3.2.7
1	3	5	ja	nein	keine Angabe notwendig	ja		ja	ja	ja	ja	ja	ja	ja

II.3 Infrastruktur		II.4 Ärztliche und nicht ärztliche Dienstleistungen											
II.3.2 Geräteausstattung der neonatologischen Intensivstation		II.4.1 Ärztliche Dienstleistungen											
II.3.2.8	II.3.2.9	II.4.1.1a	II.4.1.1b	II.4.1.2a	II.4.1.2b	II.4.1.3.1	II.4.1.3.2a	II.4.1.3.2b	II.4.1.4a	II.4.1.4b	II.4.1.5a	II.4.1.5b	II.4.1.6a
ja	ja	ja	Kooperationspartner	ja	Kooperationspartner	ja	ja	Kooperationspartner	ja	eigene Fachabteilung	ja	eigene Fachabteilung	ja

II.4 Ärztliche und nicht ärztliche Dienstleistungen										II.5 Qualitätssicherungsverfahren		
II.4.1 Ärztliche Dienstleistungen			II.4.2 Nicht ärztliche Dienstleistungen					II.4.3 Professionelle psychosoziale Betreuung		II.5.1 Entlassvorbereitung und Überleitung in sozialmedizinische Nachsorge		
II.4.1.6b	II.4.1.7a	II.4.1.7b	II.4.2.1a	II.4.2.1b	II.4.2.2a	II.4.2.2b	II.4.2.3a	II.4.2.3b	II.4.3a	II.4.3b	II.5.1	
Kooperationspartner	ja	Kooperationspartner	ja	eigene Fachabteilung	ja	Kooperationspartner	ja	eigene Fachabteilung	ja	Kooperationspartner	ja	

II.5 Qualitätssicherungsverfahren											
II.5.2 Überleitung in eine strukturierte entwicklungsneurologische, diagnostische und gegebenenfalls therapeutische Betreuung		II.5.3 Verordnung sozialmed. Nachsorge		II.5.4 Teilnahme an speziellen Qualitätssicherungsverfahren		II.5.5 Zuweisung in die höhere Versorgungsstufe		II.5.6 Interdisziplinäre Fallbesprechungen			
II.5.2		II.5.3		II.5.4.1a	II.5.4.1b	II.5.4.2		II.5.5		II.5.6.1	II.5.6.2
ja		ja		ja	Kooperationspartner	ja		ja		ja	ja

**Klinikum Wuerzburg Mitte gGmbH, Standort Missioklinik Wuerzburg**

**Allgemeine Informationen zur Einrichtung:**

<b>IKNR</b>	260900189	
<b>Standortnummer</b>	1	
<b>Versorgungsstufe</b>	2	Erfüllt die ärztliche Leitung / Stellvertretung die vorgegebene(n) Qualifikation(en) gem. QFR-RL?
<b>Ärztliche Leitung Geburtshilfe</b>	Dr. Birgitta Bauer	ja
<b>Stellv. der ärztlichen Leitung Geburtshilfe</b>	Dr. Birgitta Bauer	ja
<b>Ärztliche Leitung Neonatologie</b>	Prof.Dr. Christina Kohlhauser-Vollmuth	ja
<b>Stellv. der ärztlichen Leitung Neonatologie</b>	Wilma Friedewald	ja

**Standortbezogene Ergebnisse der Strukturabfrage:**

II.1 Geburtshilfe									II.2 Neonatologie	
II.1.1 Ärztliche Versorgung			II.1.2 Hebammenhilfliche oder entbindungspflegerische Versorgung						II.2.1 Ärztliche Versorgung	
II.1.1.2	II.1.1.3	II.1.2.1	II.1.2.2	II.1.2.3	II.1.2.4	II.1.2.5	II.1.2.6	II.1.2.7	II.2.1.2	II.2.1.3
ja	ja	ja	ja	ja	ja	ja	ja	ja	ja	ja

II.2 Neonatologie														
II.2.2 Pflegerische Versorgung														
II.2.2.1	II.2.2.2	II.2.2.3	II.2.2.4	II.2.2.5a	II.2.2.5b	II.2.2.6	II.2.2.7	II.2.2.8	II.2.2.9a	II.2.2.9b	II.2.2.9c	II.2.2.10	II.2.2.11	II.2.2.12a
023.83	003.07	0012.9	009.62	0040.4	ja	ja	ja	ja	100	315	312		ja	ja

II.2 Neonatologie						II.3 Infrastruktur								
II.2.2 Pflegerische Versorgung						II.3.1 Lokal. von Entbind.bereich u. neonatolog. IS		II.3.2 Geräteausstattung der neonatologischen Intensivstation						
II.2.2.12b	II.2.2.12c	II.2.2.12d	II.2.2.13	II.2.2.14a	II.2.2.14b	II.3.1		II.3.2.1	II.3.2.2	II.3.2.3	II.3.2.4	II.3.2.5	II.3.2.6	II.3.2.7
1	2	4	ja	nein	keine Angabe notwendig	ja		ja	ja	ja	ja	ja	ja	ja

II.3 Infrastruktur		II.4 Ärztliche und nicht ärztliche Dienstleistungen											
II.3.2 Geräteausstattung der neonatologischen Intensivstation		II.4.1 Ärztliche Dienstleistungen											
II.3.2.8	II.3.2.9	II.4.1.1a	II.4.1.1b	II.4.1.2a	II.4.1.2b	II.4.1.3.1	II.4.1.3.2a	II.4.1.3.2b	II.4.1.4a	II.4.1.4b	II.4.1.5a	II.4.1.5b	II.4.1.6a
ja	ja	ja	Kooperationspartner	ja	Kooperationspartner	ja	ja	eigene Fachabteilung	ja	eigene Fachabteilung	ja	Kooperationspartner	ja

II.4 Ärztliche und nicht ärztliche Dienstleistungen											II.5 Qualitätssicherungsverfahren	
II.4.1 Ärztliche Dienstleistungen			II.4.2 Nicht ärztliche Dienstleistungen						II.4.3 Professionelle psychosoziale Betreuung		II.5.1 Entlassvorbereitung und Überleitung in sozialmedizinische Nachsorge	
II.4.1.6b	II.4.1.7a	II.4.1.7b	II.4.2.1a	II.4.2.1b	II.4.2.2a	II.4.2.2b	II.4.2.3a	II.4.2.3b	II.4.3a	II.4.3b	II.5.1	
Kooperationspartner	ja	Kooperationspartner	ja	eigene Fachabteilung	ja	Kooperationspartner	ja	eigene Fachabteilung	ja	eigene Mitarbeiter	ja	

II.5 Qualitätssicherungsverfahren											
II.5.2 Überleitung in eine strukturierte entwicklungsneurologische, diagnostische und gegebenenfalls therapeutische Betreuung		II.5.3 Verordnung sozialmed. Nachsorge		II.5.4 Teilnahme an speziellen Qualitätssicherungsverfahren		II.5.5 Zuweisung in die höhere Versorgungsstufe		II.5.6 Interdisziplinäre Fallbesprechungen			
II.5.2		II.5.3		II.5.4.1a	II.5.4.1b	II.5.4.2		II.5.5		II.5.6.1	II.5.6.2
ja		ja		ja	Kooperationspartner	ja		ja		ja	ja

**Kreiskliniken Altötting-Burghausen**

**Allgemeine Informationen zur Einrichtung:**

<b>IKNR</b>	260910693	
<b>Standortnummer</b>	1	
<b>Versorgungsstufe</b>	2	Erfüllt die ärztliche Leitung / Stellvertretung die vorgegebene(n) Qualifikation(en) gem. QFR-RL?
<b>Ärztliche Leitung Geburtshilfe</b>	Dr. Stefanie Nehring	ja
<b>Stellv. der ärztlichen Leitung Geburtshilfe</b>	Dr. Stefanie Nehring	ja
<b>Ärztliche Leitung Neonatologie</b>	Dr. Jan Smrcka	ja
<b>Stellv. der ärztlichen Leitung Neonatologie</b>	Dr. Enikoe Kiraly	ja

**Standortbezogene Ergebnisse der Strukturabfrage:**

II.1 Geburtshilfe									II.2 Neonatologie	
II.1.1 Ärztliche Versorgung			II.1.2 Hebammenhilfliche oder entbindungspflegerische Versorgung						II.2.1 Ärztliche Versorgung	
II.1.1.2	II.1.1.3	II.1.2.1	II.1.2.2	II.1.2.3	II.1.2.4	II.1.2.5	II.1.2.6	II.1.2.7	II.2.1.2	II.2.1.3
ja	ja	ja	ja	ja	ja	ja	ja	ja	ja	ja

II.2 Neonatologie														
II.2.2 Pflegerische Versorgung														
II.2.2.1	II.2.2.2	II.2.2.3	II.2.2.4	II.2.2.5a	II.2.2.5b	II.2.2.6	II.2.2.7	II.2.2.8	II.2.2.9a	II.2.2.9b	II.2.2.9c	II.2.2.10	II.2.2.11	II.2.2.12a
019.90	004.45	022.86	005.56	027.93	ja	ja	ja	ja	100	227	227	0	ja	ja

II.2 Neonatologie						II.3 Infrastruktur							
II.2.2 Pflegerische Versorgung						II.3.1 Lokal. von Entbind.bereich u. neonatolog. IS		II.3.2 Geräteausstattung der neonatologischen Intensivstation					
II.2.2.12b	II.2.2.12c	II.2.2.12d	II.2.2.13	II.2.2.14a	II.2.2.14b	II.3.1	II.3.2.1	II.3.2.2	II.3.2.3	II.3.2.4	II.3.2.5	II.3.2.6	II.3.2.7
1	2	4	ja	ja	nein	ja	ja	ja	ja	ja	ja	ja	ja



II.3 Infrastruktur		II.4 Ärztliche und nicht ärztliche Dienstleistungen											
II.3.2 Geräteausstattung der neonatologischen Intensivstation		II.4.1 Ärztliche Dienstleistungen											
II.3.2.8	II.3.2.9	II.4.1.1a	II.4.1.1b	II.4.1.2a	II.4.1.2b	II.4.1.3.1	II.4.1.3.2a	II.4.1.3.2b	II.4.1.4a	II.4.1.4b	II.4.1.5a	II.4.1.5b	II.4.1.6a
ja	ja	ja	Kooperationspartner	ja	Kooperationspartner	ja	ja	Kooperationspartner	ja	Kooperationspartner	ja	Kooperationspartner	ja

II.4 Ärztliche und nicht ärztliche Dienstleistungen											II.5 Qualitätssicherungsverfahren	
II.4.1 Ärztliche Dienstleistungen			II.4.2 Nicht ärztliche Dienstleistungen						II.4.3 Professionelle psychosoziale Betreuung		II.5.1 Entlassvorbereitung und Überleitung in sozialmedizinische Nachsorge	
II.4.1.6b	II.4.1.7a	II.4.1.7b	II.4.2.1a	II.4.2.1b	II.4.2.2a	II.4.2.2b	II.4.2.3a	II.4.2.3b	II.4.3a	II.4.3b	II.5.1	
Kooperationspartner	ja	Kooperationspartner	ja	eigene Fachabteilung	ja	Kooperationspartner	ja	Kooperationspartner	ja	eigene Mitarbeiter	ja	

II.5 Qualitätssicherungsverfahren											
II.5.2 Überleitung in eine strukturierte entwicklungsneurologische, diagnostische und gegebenenfalls therapeutische Betreuung		II.5.3 Verordnung sozial-med. Nachsorge		II.5.4 Teilnahme an speziellen Qualitätssicherungsverfahren		II.5.5 Zuweisung in die höhere Versorgungsstufe		II.5.6 Interdisziplinäre Fallbesprechungen			
II.5.2		II.5.3		II.5.4.1a	II.5.4.1b	II.5.4.2		II.5.5		II.5.6.1	II.5.6.2
ja		ja		ja	eigene Fachabteilung	ja		ja		ja	ja

II.2.3 Begründung, falls die Anforderungen an die ärztliche Besetzung und Qualifikation bzw. die pflegerische Versorgung im Perinatalzentrum Level 2 (Neonatologie) nicht bzw. nicht vollständig erfüllt werden

Art der Anforderung	Begründung der Nichterfüllung	Geplanter Zeitpunkt der Erfüllung
II.2.2.14a	Ausscheiden einer Mitarbeiterin im Pflegedienst, 1,0 VK in 2017	30.09.2018
II.2.2.14b	Beschäftigungsverbot aufgrund Schwangerschaft 0,71 VK in 2017	30.09.2018

**RKK Klinikum St. Josefskrankenhaus Freiburg**

**Allgemeine Informationen zur Einrichtung:**

<b>IKNR</b>	260830048	
<b>Standortnummer</b>	0	
<b>Versorgungsstufe</b>	2	Erfüllt die ärztliche Leitung / Stellvertretung die vorgegebene(n) Qualifikation(en) gem. QFR-RL?
<b>Ärztliche Leitung Geburtshilfe</b>	Dr. Rafal Watrowski	ja
<b>Stellv. der ärztlichen Leitung Geburtshilfe</b>	Dr. Rafal Watrowski	ja
<b>Ärztliche Leitung Neonatologie</b>	Dr. Daniel Klotz	ja
<b>Stellv. der ärztlichen Leitung Neonatologie</b>	Dr. Mathias Meng	ja

**Standortbezogene Ergebnisse der Strukturabfrage:**

II.1 Geburtshilfe									II.2 Neonatologie	
II.1.1 Ärztliche Versorgung			II.1.2 Hebammenhilfliche oder entbindungspflegerische Versorgung						II.2.1 Ärztliche Versorgung	
II.1.1.2	II.1.1.3	II.1.2.1	II.1.2.2	II.1.2.3	II.1.2.4	II.1.2.5	II.1.2.6	II.1.2.7	II.2.1.2	II.2.1.3
ja	ja	ja	ja	ja	ja	ja	ja	ja	ja	ja

II.2 Neonatologie														
II.2.2 Pflegerische Versorgung														
II.2.2.1	II.2.2.2	II.2.2.3	II.2.2.4	II.2.2.5a	II.2.2.5b	II.2.2.6	II.2.2.7	II.2.2.8	II.2.2.9a	II.2.2.9b	II.2.2.9c	II.2.2.10	II.2.2.11	II.2.2.12a
016.75	0002.9	17	004.65	28	ja	ja	ja	ja	100	73	73	0	ja	ja

II.2 Neonatologie						II.3 Infrastruktur							
II.2.2 Pflegerische Versorgung						II.3.1 Lokal. von Entbind.bereich u. neonatolog. IS		II.3.2 Geräteausstattung der neonatologischen Intensivstation					
II.2.2.12b	II.2.2.12c	II.2.2.12d	II.2.2.13	II.2.2.14a	II.2.2.14b	II.3.1	II.3.2.1	II.3.2.2	II.3.2.3	II.3.2.4	II.3.2.5	II.3.2.6	II.3.2.7
1	2	3	ja	nein	keine Angabe notwendig	ja	ja	ja	ja	ja	ja	ja	ja

II.3 Infrastruktur		II.4 Ärztliche und nicht ärztliche Dienstleistungen											
II.3.2 Geräteausstattung der neonatologischen Intensivstation		II.4.1 Ärztliche Dienstleistungen											
II.3.2.8	II.3.2.9	II.4.1.1a	II.4.1.1b	II.4.1.2a	II.4.1.2b	II.4.1.3.1	II.4.1.3.2a	II.4.1.3.2b	II.4.1.4a	II.4.1.4b	II.4.1.5a	II.4.1.5b	II.4.1.6a
ja	ja	ja	Kooperationspartner	ja	Kooperationspartner	ja	ja	Kooperationspartner	ja	eigene Fachabteilung	ja	eigene Fachabteilung	ja

II.4 Ärztliche und nicht ärztliche Dienstleistungen										II.5 Qualitätssicherungsverfahren		
II.4.1 Ärztliche Dienstleistungen			II.4.2 Nicht ärztliche Dienstleistungen					II.4.3 Professionelle psychosoziale Betreuung		II.5.1 Entlassvorbereitung und Überleitung in sozialmedizinische Nachsorge		
II.4.1.6b	II.4.1.7a	II.4.1.7b	II.4.2.1a	II.4.2.1b	II.4.2.2a	II.4.2.2b	II.4.2.3a	II.4.2.3b	II.4.3a	II.4.3b	II.5.1	
Kooperationspartner	ja	Kooperationspartner	ja	eigene Fachabteilung	ja	Kooperationspartner	ja	eigene Fachabteilung	ja	Kooperationspartner	ja	

II.5 Qualitätssicherungsverfahren											
II.5.2 Überleitung in eine strukturierte entwicklungsneurologische, diagnostische und gegebenenfalls therapeutische Betreuung		II.5.3 Verordnung sozialmed. Nachsorge		II.5.4 Teilnahme an speziellen Qualitätssicherungsverfahren		II.5.5 Zuweisung in die höhere Versorgungsstufe		II.5.6 Interdisziplinäre Fallbesprechungen			
II.5.2		II.5.3		II.5.4.1a	II.5.4.1b	II.5.4.2		II.5.5		II.5.6.1	II.5.6.2
ja		ja		ja	Kooperationspartner	ja		ja		ja	ja

**Klinikum Garmisch-Partenkirchen**

**Allgemeine Informationen zur Einrichtung:**

<b>IKNR</b>	260911320	
<b>Standortnummer</b>	99	
<b>Versorgungsstufe</b>	2	Erfüllt die ärztliche Leitung / Stellvertretung die vorgegebene(n) Qualifikation(en) gem. QFR-RL?
<b>Ärztliche Leitung Geburtshilfe</b>	Dr. med. Frank Bilow	ja
<b>Stellv. der ärztlichen Leitung Geburtshilfe</b>	Dr. med. Frank Bilow	ja
<b>Ärztliche Leitung Neonatologie</b>	Dr. med. Clemens Stockklausner	ja
<b>Stellv. der ärztlichen Leitung Neonatologie</b>	Dr. med. Reinhard Klinkott	ja

**Standortbezogene Ergebnisse der Strukturabfrage:**

II.1 Geburtshilfe									II.2 Neonatologie	
II.1.1 Ärztliche Versorgung			II.1.2 Hebammenhilfliche oder entbindungspflegerische Versorgung						II.2.1 Ärztliche Versorgung	
II.1.1.2	II.1.1.3	II.1.2.1	II.1.2.2	II.1.2.3	II.1.2.4	II.1.2.5	II.1.2.6	II.1.2.7	II.2.1.2	II.2.1.3
ja	ja	ja	ja	ja	ja	ja	ja	ja	ja	ja

II.2 Neonatologie														
II.2.2 Pflegerische Versorgung														
II.2.2.1	II.2.2.2	II.2.2.3	II.2.2.4	II.2.2.5a	II.2.2.5b	II.2.2.6	II.2.2.7	II.2.2.8	II.2.2.9a	II.2.2.9b	II.2.2.9c	II.2.2.10	II.2.2.11	II.2.2.12a
12	1	8	003.56	0029.7	ja	nein	ja	ja	097.99	299	293	0	ja	ja

II.2 Neonatologie						II.3 Infrastruktur								
II.2.2 Pflegerische Versorgung						II.3.1 Lokal. von Entbind.bereich u. neonatolog. IS		II.3.2 Geräteausstattung der neonatologischen Intensivstation						
II.2.2.12b	II.2.2.12c	II.2.2.12d	II.2.2.13	II.2.2.14a	II.2.2.14b	II.3.1		II.3.2.1	II.3.2.2	II.3.2.3	II.3.2.4	II.3.2.5	II.3.2.6	II.3.2.7
2	3	4	ja	nein	keine Angabe notwendig	ja		ja	ja	ja	ja	ja	ja	ja

II.3 Infrastruktur		II.4 Ärztliche und nicht ärztliche Dienstleistungen											
II.3.2 Geräteausstattung der neonatologischen Intensivstation		II.4.1 Ärztliche Dienstleistungen											
II.3.2.8	II.3.2.9	II.4.1.1a	II.4.1.1b	II.4.1.2a	II.4.1.2b	II.4.1.3.1	II.4.1.3.2a	II.4.1.3.2b	II.4.1.4a	II.4.1.4b	II.4.1.5a	II.4.1.5b	II.4.1.6a
ja	ja	ja	Kooperationspartner	ja	eigene Fachabteilung	ja	ja	Kooperationspartner	ja	eigene Fachabteilung	ja	Kooperationspartner	ja

II.4 Ärztliche und nicht ärztliche Dienstleistungen											II.5 Qualitätssicherungsverfahren	
II.4.1 Ärztliche Dienstleistungen			II.4.2 Nicht ärztliche Dienstleistungen						II.4.3 Professionelle psychosoziale Betreuung		II.5.1 Entlassvorbereitung und Überleitung in sozialmedizinische Nachsorge	
II.4.1.6b	II.4.1.7a	II.4.1.7b	II.4.2.1a	II.4.2.1b	II.4.2.2a	II.4.2.2b	II.4.2.3a	II.4.2.3b	II.4.3a	II.4.3b	II.5.1	
Kooperationspartner	ja	Kooperationspartner	ja	eigene Fachabteilung	ja	Kooperationspartner	ja	eigene Fachabteilung	ja	eigene Mitarbeiter	ja	

II.5 Qualitätssicherungsverfahren										
II.5.2 Überleitung in eine strukturierte entwicklungsneurologische, diagnostische und gegebenenfalls therapeutische Betreuung		II.5.3 Verordnung sozialmed. Nachsorge		II.5.4 Teilnahme an speziellen Qualitätssicherungsverfahren		II.5.5 Zuweisung in die höhere Versorgungsstufe	II.5.6 Interdisziplinäre Fallbesprechungen			
II.5.2		II.5.3		II.5.4.1a	II.5.4.1b	II.5.4.2	II.5.5		II.5.6.1	II.5.6.2
ja		ja		ja	Kooperationspartner	ja	ja		ja	ja

II.2.3 Begründung, falls die Anforderungen an die ärztliche Besetzung und Qualifikation bzw. die pflegerische Versorgung im Perinatalzentrum Level 2 (Neonatologie) nicht bzw. nicht vollständig erfüllt werden

Art der Anforderung	Begründung der Nichterfüllung	Geplanter Zeitpunkt der Erfüllung
II.2.2.6	wird angestrebt, aktuell Besetzung mit Pflegekräften nach Kriterien II.2.2.2 und II.2.2.4 gewährleistet	01.11.2019

**Klinikum Starnberg**

**Allgemeine Informationen zur Einrichtung:**

<b>IKNR</b>	260912285	
<b>Standortnummer</b>	0	
<b>Versorgungsstufe</b>	2	Erfüllt die ärztliche Leitung / Stellvertretung die vorgegebene(n) Qualifikation(en) gem. QFR-RL?
<b>Ärztliche Leitung Geburtshilfe</b>	Prof. Dr. Sabine Anthuber	ja
<b>Stellv. der ärztlichen Leitung Geburtshilfe</b>	Dr. Sabine Anthuber	ja
<b>Ärztliche Leitung Neonatologie</b>	Prof. Dr. Thomas Lang	ja
<b>Stellv. der ärztlichen Leitung Neonatologie</b>	Dr. Michael Mair	ja

**Standortbezogene Ergebnisse der Strukturabfrage:**

II.1 Geburtshilfe									II.2 Neonatologie		
II.1.1 Ärztliche Versorgung			II.1.2 Hebammenhilfliche oder entbindungspflegerische Versorgung						II.2.1 Ärztliche Versorgung		
II.1.1.2	II.1.1.3		II.1.2.1	II.1.2.2	II.1.2.3	II.1.2.4	II.1.2.5	II.1.2.6	II.1.2.7	II.2.1.2	II.2.1.3
ja	ja		ja	ja	ja	ja	ja	ja	ja	ja	ja

II.2 Neonatologie														
II.2.2 Pflegerische Versorgung														
II.2.2.1	II.2.2.2	II.2.2.3	II.2.2.4	II.2.2.5a	II.2.2.5b	II.2.2.6	II.2.2.7	II.2.2.8	II.2.2.9a	II.2.2.9b	II.2.2.9c	II.2.2.10	II.2.2.11	II.2.2.12a
016.76	006.48	39	005.45	33	ja	nein	ja	ja	100	70	70	0	ja	ja

II.2 Neonatologie						II.3 Infrastruktur								
II.2.2 Pflegerische Versorgung						II.3.1 Lokal. von Entbind.bereich u. neonatolog. IS		II.3.2 Geräteausstattung der neonatologischen Intensivstation						
II.2.2.12b	II.2.2.12c	II.2.2.12d	II.2.2.13	II.2.2.14a	II.2.2.14b	II.3.1		II.3.2.1	II.3.2.2	II.3.2.3	II.3.2.4	II.3.2.5	II.3.2.6	II.3.2.7
1	2	4	ja	nein	keine Angabe notwendig	ja		ja	ja	ja	ja	ja	ja	ja

II.3 Infrastruktur		II.4 Ärztliche und nicht ärztliche Dienstleistungen											
II.3.2 Geräteausstattung der neonatologischen Intensivstation		II.4.1 Ärztliche Dienstleistungen											
II.3.2.8	II.3.2.9	II.4.1.1a	II.4.1.1b	II.4.1.2a	II.4.1.2b	II.4.1.3.1	II.4.1.3.2a	II.4.1.3.2b	II.4.1.4a	II.4.1.4b	II.4.1.5a	II.4.1.5b	II.4.1.6a
ja	ja	ja	Kooperationspartner	ja	eigene Fachabteilung	ja	ja	Kooperationspartner	ja	Kooperationspartner	ja	Kooperationspartner	ja

II.4 Ärztliche und nicht ärztliche Dienstleistungen											II.5 Qualitätssicherungsverfahren	
II.4.1 Ärztliche Dienstleistungen			II.4.2 Nicht ärztliche Dienstleistungen						II.4.3 Professionelle psychosoziale Betreuung		II.5.1 Entlassvorbereitung und Überleitung in sozialmedizinische Nachsorge	
II.4.1.6b	II.4.1.7a	II.4.1.7b	II.4.2.1a	II.4.2.1b	II.4.2.2a	II.4.2.2b	II.4.2.3a	II.4.2.3b	II.4.3a	II.4.3b	II.5.1	
Kooperationspartner	ja	Kooperationspartner	ja	Kooperationspartner	ja	Kooperationspartner	ja	Kooperationspartner	ja	eigene Mitarbeiter	ja	

II.5 Qualitätssicherungsverfahren									
II.5.2 Überleitung in eine strukturierte entwicklungsneurologische, diagnostische und gegebenenfalls therapeutische Betreuung		II.5.3 Verordnung sozialmed. Nachsorge		II.5.4 Teilnahme an speziellen Qualitätssicherungsverfahren		II.5.5 Zuweisung in die höhere Versorgungsstufe	II.5.6 Interdisziplinäre Fallbesprechungen		
II.5.2		II.5.3		II.5.4.1a	II.5.4.1b	II.5.4.2	II.5.5	II.5.6.1	II.5.6.2
ja		ja		ja	Kooperationspartner	ja	ja	ja	ja

II.2.3 Begründung, falls die Anforderungen an die ärztliche Besetzung und Qualifikation bzw. die pflegerische Versorgung im Perinatalzentrum Level 2 (Neonatologie) nicht bzw. nicht vollständig erfüllt werden

Art der Anforderung	Begründung der Nichterfüllung	Geplanter Zeitpunkt der Erfüllung
II.2.2.6	Kurzfristige Krankheitsausfälle	01.01.2019

**Sana Klinikum Hof GmbH**

**Allgemeine Informationen zur Einrichtung:**

<b>IKNR</b>	<b>260940198</b>	
<b>Standortnummer</b>	1	
<b>Versorgungsstufe</b>	2	Erfüllt die ärztliche Leitung / Stellvertretung die vorgegebene(n) Qualifikation(en) gem. QFR-RL?
<b>Ärztliche Leitung Geburtshilfe</b>	Dr. Liane Logé	ja
<b>Stellv. der ärztlichen Leitung Geburtshilfe</b>	Dr. Liane Logé	ja
<b>Ärztliche Leitung Neonatologie</b>	Dr. Rolf Ponader	ja
<b>Stellv. der ärztlichen Leitung Neonatologie</b>	Dr. Patrick Morhart	ja

**Standortbezogene Ergebnisse der Strukturabfrage:**

II.1 Geburtshilfe									II.2 Neonatologie	
II.1.1 Ärztliche Versorgung			II.1.2 Hebammenhilfliche oder entbindungspflegerische Versorgung						II.2.1 Ärztliche Versorgung	
II.1.1.2	II.1.1.3	II.1.2.1	II.1.2.2	II.1.2.3	II.1.2.4	II.1.2.5	II.1.2.6	II.1.2.7	II.2.1.2	II.2.1.3
ja	ja	ja	ja	ja	ja	ja	ja	ja	ja	ja

II.2 Neonatologie														
II.2.2 Pflegerische Versorgung														
II.2.2.1	II.2.2.2	II.2.2.3	II.2.2.4	II.2.2.5a	II.2.2.5b	II.2.2.6	II.2.2.7	II.2.2.8	II.2.2.9a	II.2.2.9b	II.2.2.9c	II.2.2.10	II.2.2.11	II.2.2.12a
17.81	Feb.75	15.44	08.Mai	45.19	ja	ja	ja	ja	100	160	160	0	ja	ja

II.2 Neonatologie						II.3 Infrastruktur							
II.2.2 Pflegerische Versorgung						II.3.1 Lokal. von Entbind.bereich u. neonatolog. IS		II.3.2 Geräteausstattung der neonatologischen Intensivstation					
II.2.2.12b	II.2.2.12c	II.2.2.12d	II.2.2.13	II.2.2.14a	II.2.2.14b	II.3.1	II.3.2.1	II.3.2.2	II.3.2.3	II.3.2.4	II.3.2.5	II.3.2.6	II.3.2.7
1	2	4	ja	ja	ja	ja	ja	ja	ja	ja	ja	ja	ja



II.3 Infrastruktur		II.4 Ärztliche und nicht ärztliche Dienstleistungen											
II.3.2 Geräteausstattung der neonatologischen Intensivstation		II.4.1 Ärztliche Dienstleistungen											
II.3.2.8	II.3.2.9	II.4.1.1a	II.4.1.1b	II.4.1.2a	II.4.1.2b	II.4.1.3.1	II.4.1.3.2a	II.4.1.3.2b	II.4.1.4a	II.4.1.4b	II.4.1.5a	II.4.1.5b	II.4.1.6a
ja	ja	ja	Kooperationspartner	ja	eigene Fachabteilung	ja	ja	Kooperationspartner	ja	eigene Fachabteilung	ja	Kooperationspartner	ja

II.4 Ärztliche und nicht ärztliche Dienstleistungen											II.5 Qualitätssicherungsverfahren
II.4.1 Ärztliche Dienstleistungen			II.4.2 Nicht ärztliche Dienstleistungen						II.4.3 Professionelle psychosoziale Betreuung		II.5.1 Entlassvorbereitung und Überleitung in sozialmedizinische Nachsorge
II.4.1.6b	II.4.1.7a	II.4.1.7b	II.4.2.1a	II.4.2.1b	II.4.2.2a	II.4.2.2b	II.4.2.3a	II.4.2.3b	II.4.3a	II.4.3b	II.5.1
Kooperationspartner	ja	Kooperationspartner	ja	Kooperationspartner	ja	Kooperationspartner	ja	eigene Fachabteilung	ja	eigene Mitarbeiter	ja

II.5 Qualitätssicherungsverfahren										
II.5.2 Überleitung in eine strukturierte entwicklungsneurologische, diagnostische und gegebenenfalls therapeutische Betreuung		II.5.3 Verordnung sozial-med. Nachsorge		II.5.4 Teilnahme an speziellen Qualitätssicherungsverfahren		II.5.5 Zuweisung in die höhere Versorgungsstufe	II.5.6 Interdisziplinäre Fallbesprechungen			
II.5.2		II.5.3		II.5.4.1a	II.5.4.1b	II.5.4.2		II.5.5	II.5.6.1	II.5.6.2
ja		ja		ja	eigene Fachabteilung	ja		ja	ja	ja

II.2.3 Begründung, falls die Anforderungen an die ärztliche Besetzung und Qualifikation bzw. die pflegerische Versorgung im Perinatalzentrum Level 2 (Neonatologie) nicht bzw. nicht vollständig erfüllt werden

Art der Anforderung	Begründung der Nichterfüllung	Geplanter Zeitpunkt der Erfüllung
II.2.2.14a	strukturierter Dialog wurde durchgeführt	01.04.2018

**Sana Klinikum Lichtenberg Berlin**

**Allgemeine Informationen zur Einrichtung:**

<b>IKNR</b>	261101527	
<b>Standortnummer</b>	1	
<b>Versorgungsstufe</b>	2	Erfüllt die ärztliche Leitung / Stellvertretung die vorgegebene(n) Qualifikation(en) gem. QFR-RL?
<b>Ärztliche Leitung Geburtshilfe</b>	Dr. Thomas Fink	ja
<b>Stellv. der ärztlichen Leitung Geburtshilfe</b>	Dr. Thomas Fink	ja
<b>Ärztliche Leitung Neonatologie</b>	Dr. Peter Michel	ja
<b>Stellv. der ärztlichen Leitung Neonatologie</b>	Dr. Sebastian Buttenberg	ja

**Standortbezogene Ergebnisse der Strukturabfrage:**

II.1 Geburtshilfe									II.2 Neonatologie	
II.1.1 Ärztliche Versorgung			II.1.2 Hebammenhilfliche oder entbindungspflegerische Versorgung						II.2.1 Ärztliche Versorgung	
II.1.1.2	II.1.1.3	II.1.2.1	II.1.2.2	II.1.2.3	II.1.2.4	II.1.2.5	II.1.2.6	II.1.2.7	II.2.1.2	II.2.1.3
ja	ja	ja	ja	ja	ja	ja	ja	ja	ja	ja

II.2 Neonatologie														
II.2.2 Pflegerische Versorgung														
II.2.2.1	II.2.2.2	II.2.2.3	II.2.2.4	II.2.2.5a	II.2.2.5b	II.2.2.6	II.2.2.7	II.2.2.8	II.2.2.9a	II.2.2.9b	II.2.2.9c	II.2.2.10	II.2.2.11	II.2.2.12a
023.63	007.63	32	0007.4	31	ja	ja	ja	ja	0097.6	499	487	10	nein	nein

II.2 Neonatologie						II.3 Infrastruktur							
II.2.2 Pflegerische Versorgung						II.3.1 Lokal. von Entbind.bereich u. neonatolog. IS		II.3.2 Geräteausstattung der neonatologischen Intensivstation					
II.2.2.12b	II.2.2.12c	II.2.2.12d	II.2.2.13	II.2.2.14a	II.2.2.14b	II.3.1	II.3.2.1	II.3.2.2	II.3.2.3	II.3.2.4	II.3.2.5	II.3.2.6	II.3.2.7
1	4	6	ja	ja	ja	ja	ja	ja	ja	ja	ja	ja	ja

II.3 Infrastruktur		II.4 Ärztliche und nicht ärztliche Dienstleistungen											
II.3.2 Geräteausstattung der neonatologischen Intensivstation		II.4.1 Ärztliche Dienstleistungen											
II.3.2.8	II.3.2.9	II.4.1.1a	II.4.1.1b	II.4.1.2a	II.4.1.2b	II.4.1.3.1	II.4.1.3.2a	II.4.1.3.2b	II.4.1.4a	II.4.1.4b	II.4.1.5a	II.4.1.5b	II.4.1.6a
ja	ja	ja	eigene Fachabteilung	ja	Kooperationspartner	ja	ja	Kooperationspartner	ja	eigene Fachabteilung	ja	eigene Fachabteilung	ja

II.4 Ärztliche und nicht ärztliche Dienstleistungen											II.5 Qualitätssicherungsverfahren
II.4.1 Ärztliche Dienstleistungen			II.4.2 Nicht ärztliche Dienstleistungen						II.4.3 Professionelle psychosoziale Betreuung		II.5.1 Entlassvorbereitung und Überleitung in sozialmedizinische Nachsorge
II.4.1.6b	II.4.1.7a	II.4.1.7b	II.4.2.1a	II.4.2.1b	II.4.2.2a	II.4.2.2b	II.4.2.3a	II.4.2.3b	II.4.3a	II.4.3b	II.5.1
Kooperationspartner	ja	Kooperationspartner	ja	Kooperationspartner	ja	Kooperationspartner	ja	eigene Fachabteilung	ja	Kooperationspartner	ja

II.5 Qualitätssicherungsverfahren										
II.5.2 Überleitung in eine strukturierte entwicklungsneurologische, diagnostische und gegebenenfalls therapeutische Betreuung		II.5.3 Verordnung sozial-med. Nachsorge		II.5.4 Teilnahme an speziellen Qualitätssicherungsverfahren		II.5.5 Zuweisung in die höhere Versorgungsstufe	II.5.6 Interdisziplinäre Fallbesprechungen			
II.5.2		II.5.3		II.5.4.1a	II.5.4.1b	II.5.4.2		II.5.5	II.5.6.1	II.5.6.2
ja		ja		ja	Kooperationspartner	ja		ja	ja	ja

II.2.3 Begründung, falls die Anforderungen an die ärztliche Besetzung und Qualifikation bzw. die pflegerische Versorgung im Perinatalzentrum Level 2 (Neonatologie) nicht bzw. nicht vollständig erfüllt werden

Art der Anforderung	Begründung der Nichterfüllung	Geplanter Zeitpunkt der Erfüllung
II.2.2.11	Das Klinikum hat ab 01.01.2017 Nichterfüllung gemeldet, um im Klärenden dialog mit dem QBB die Begrifflichkeit in ausreichender Anzahl" abzustimmen."	01.06.2019
II.2.2.12a	Entwurf klinikinterner Einstufungskriterien für Neugeborene mit GG > 1500g wurde dem QBB am 17.12.2018 vorgestellt und vom QBB zur Kenntnis genommen.	01.06.2019
II.2.2.14a	Es wurde vorsorglich Nichterfüllung gemeldet, da es Unsicherheiten bezüglich des unbestimmten Rechtsbegriffes in ausreichender Anzahl" gab."	01.06.2019

**Ruppiner Kliniken GmbH**

**Allgemeine Informationen zur Einrichtung:**

<b>IKNR</b>	261200140	
<b>Standortnummer</b>	0	
<b>Versorgungsstufe</b>	2	Erfüllt die ärztliche Leitung / Stellvertretung die vorgegebene(n) Qualifikation(en) gem. QFR-RL?
<b>Ärztliche Leitung Geburtshilfe</b>	Dr. Geeske Bohling	ja
<b>Stellv. der ärztlichen Leitung Geburtshilfe</b>	Geeske Bohling	ja
<b>Ärztliche Leitung Neonatologie</b>	Dr. Peter Kroschwald	ja
<b>Stellv. der ärztlichen Leitung Neonatologie</b>	Dr. Ayse Malerczyk-Aktas	ja

**Standortbezogene Ergebnisse der Strukturabfrage:**

II.1 Geburtshilfe									II.2 Neonatologie	
II.1.1 Ärztliche Versorgung			II.1.2 Hebammenhilfliche oder entbindungspflegerische Versorgung						II.2.1 Ärztliche Versorgung	
II.1.1.2	II.1.1.3	II.1.2.1	II.1.2.2	II.1.2.3	II.1.2.4	II.1.2.5	II.1.2.6	II.1.2.7	II.2.1.2	II.2.1.3
ja	ja	ja	ja	ja	ja	ja	ja	ja	ja	ja

II.2 Neonatologie														
II.2.2 Pflegerische Versorgung														
II.2.2.1	II.2.2.2	II.2.2.3	II.2.2.4	II.2.2.5a	II.2.2.5b	II.2.2.6	II.2.2.7	II.2.2.8	II.2.2.9a	II.2.2.9b	II.2.2.9c	II.2.2.10	II.2.2.11	II.2.2.12a
010.75	0004.0	0037.2	005.95	0055.3	ja	ja	ja	ja	100	3	3	0	ja	ja

II.2 Neonatologie						II.3 Infrastruktur							
II.2.2 Pflegerische Versorgung						II.3.1 Lokal. von Entbind.bereich u. neonatolog. IS		II.3.2 Geräteausstattung der neonatologischen Intensivstation					
II.2.2.12b	II.2.2.12c	II.2.2.12d	II.2.2.13	II.2.2.14a	II.2.2.14b	II.3.1	II.3.2.1	II.3.2.2	II.3.2.3	II.3.2.4	II.3.2.5	II.3.2.6	II.3.2.7
2	3	4	ja	ja	ja	ja	ja	ja	ja	ja	ja	ja	ja

II.3 Infrastruktur		II.4 Ärztliche und nicht ärztliche Dienstleistungen											
II.3.2 Geräteausstattung der neonatologischen Intensivstation		II.4.1 Ärztliche Dienstleistungen											
II.3.2.8	II.3.2.9	II.4.1.1a	II.4.1.1b	II.4.1.2a	II.4.1.2b	II.4.1.3.1	II.4.1.3.2a	II.4.1.3.2b	II.4.1.4a	II.4.1.4b	II.4.1.5a	II.4.1.5b	II.4.1.6a
ja	ja	ja	Kooperationspartner	ja	eigene Fachabteilung	ja	ja	eigene Fachabteilung	ja	eigene Fachabteilung	ja	eigene Fachabteilung	ja

II.4 Ärztliche und nicht ärztliche Dienstleistungen											II.5 Qualitätssicherungsverfahren	
II.4.1 Ärztliche Dienstleistungen			II.4.2 Nicht ärztliche Dienstleistungen						II.4.3 Professionelle psychosoziale Betreuung		II.5.1 Entlassvorbereitung und Überleitung in sozialmedizinische Nachsorge	
II.4.1.6b	II.4.1.7a	II.4.1.7b	II.4.2.1a	II.4.2.1b	II.4.2.2a	II.4.2.2b	II.4.2.3a	II.4.2.3b	II.4.3a	II.4.3b	II.5.1	
Kooperationspartner	ja	Kooperationspartner	ja	eigene Fachabteilung	ja	eigene Fachabteilung	ja	eigene Fachabteilung	ja	Kooperationspartner	ja	

II.5 Qualitätssicherungsverfahren											
II.5.2 Überleitung in eine strukturierte entwicklungsneurologische, diagnostische und gegebenenfalls therapeutische Betreuung		II.5.3 Verordnung sozial-med. Nachsorge		II.5.4 Teilnahme an speziellen Qualitätssicherungsverfahren		II.5.5 Zuweisung in die höhere Versorgungsstufe		II.5.6 Interdisziplinäre Fallbesprechungen			
II.5.2		II.5.3		II.5.4.1a	II.5.4.1b	II.5.4.2		II.5.5		II.5.6.1	II.5.6.2
ja		ja		ja	Kooperationspartner	ja		ja		ja	ja

II.2.3 Begründung, falls die Anforderungen an die ärztliche Besetzung und Qualifikation bzw. die pflegerische Versorgung im Perinatalzentrum Level 2 (Neonatologie) nicht bzw. nicht vollständig erfüllt werden

Art der Anforderung	Begründung der Nichterfüllung	Geplanter Zeitpunkt der Erfüllung
II.2.2.14a	Wir befürchten, die pflegerische Versorgung nicht vollständig erfüllen zu können	31.12.2019

**Klinikum Barnim GmbH Werner Forßmann Krankenhaus Eberswalde**

**Allgemeine Informationen zur Einrichtung:**

<b>IKNR</b>	261200322	
<b>Standortnummer</b>	0	
<b>Versorgungsstufe</b>	2	Erfüllt die ärztliche Leitung / Stellvertretung die vorgegebene(n) Qualifikation(en) gem. QFR-RL?
<b>Ärztliche Leitung Geburtshilfe</b>	Dr.med. Thomas Michel	ja
<b>Stellv. der ärztlichen Leitung Geburtshilfe</b>	Dr.med. Thomas Michel	ja
<b>Ärztliche Leitung Neonatologie</b>	Dr.med. Dieter Hüseman	ja
<b>Stellv. der ärztlichen Leitung Neonatologie</b>	Dr.med. Thorsten Loebbert	ja

**Standortbezogene Ergebnisse der Strukturabfrage:**

II.1 Geburtshilfe									II.2 Neonatologie	
II.1.1 Ärztliche Versorgung			II.1.2 Hebammenhilfliche oder entbindungspflegerische Versorgung						II.2.1 Ärztliche Versorgung	
II.1.1.2	II.1.1.3	II.1.2.1	II.1.2.2	II.1.2.3	II.1.2.4	II.1.2.5	II.1.2.6	II.1.2.7	II.2.1.2	II.2.1.3
ja	ja	ja	ja	ja	ja	ja	ja	ja	ja	ja

II.2 Neonatologie														
II.2.2 Pflegerische Versorgung														
II.2.2.1	II.2.2.2	II.2.2.3	II.2.2.4	II.2.2.5a	II.2.2.5b	II.2.2.6	II.2.2.7	II.2.2.8	II.2.2.9a	II.2.2.9b	II.2.2.9c	II.2.2.10	II.2.2.11	II.2.2.12a
0015.1	0002.6	0017.2	005.75	038.08	ja	nein	ja	ja	0099.5	206	205	0	ja	ja

II.2 Neonatologie						II.3 Infrastruktur							
II.2.2 Pflegerische Versorgung						II.3.1 Lokal. von Entbind.bereich u. neonatolog. IS		II.3.2 Geräteausstattung der neonatologischen Intensivstation					
II.2.2.12b	II.2.2.12c	II.2.2.12d	II.2.2.13	II.2.2.14a	II.2.2.14b	II.3.1	II.3.2.1	II.3.2.2	II.3.2.3	II.3.2.4	II.3.2.5	II.3.2.6	II.3.2.7
2	4	6	ja	ja	ja	ja	ja	ja	ja	ja	ja	ja	ja

II.3 Infrastruktur		II.4 Ärztliche und nicht ärztliche Dienstleistungen											
II.3.2 Geräteausstattung der neonatologischen Intensivstation		II.4.1 Ärztliche Dienstleistungen											
II.3.2.8	II.3.2.9	II.4.1.1a	II.4.1.1b	II.4.1.2a	II.4.1.2b	II.4.1.3.1	II.4.1.3.2a	II.4.1.3.2b	II.4.1.4a	II.4.1.4b	II.4.1.5a	II.4.1.5b	II.4.1.6a
ja	ja	ja	eigene Fachabteilung	ja	eigene Fachabteilung	ja	ja	Kooperationspartner	ja	eigene Fachabteilung	ja	Kooperationspartner	ja

II.4 Ärztliche und nicht ärztliche Dienstleistungen											II.5 Qualitätssicherungsverfahren	
II.4.1 Ärztliche Dienstleistungen			II.4.2 Nicht ärztliche Dienstleistungen						II.4.3 Professionelle psychosoziale Betreuung		II.5.1 Entlassvorbereitung und Überleitung in sozialmedizinische Nachsorge	
II.4.1.6b	II.4.1.7a	II.4.1.7b	II.4.2.1a	II.4.2.1b	II.4.2.2a	II.4.2.2b	II.4.2.3a	II.4.2.3b	II.4.3a	II.4.3b	II.5.1	
eigene Fachabteilung	ja	Kooperationspartner	ja	eigene Fachabteilung	ja	Kooperationspartner	ja	eigene Fachabteilung	ja	Kooperationspartner	ja	

II.5 Qualitätssicherungsverfahren										
II.5.2 Überleitung in eine strukturierte entwicklungsneurologische, diagnostische und gegebenenfalls therapeutische Betreuung		II.5.3 Verordnung sozial-med. Nachsorge		II.5.4 Teilnahme an speziellen Qualitätssicherungsverfahren		II.5.5 Zuweisung in die höhere Versorgungsstufe	II.5.6 Interdisziplinäre Fallbesprechungen			
II.5.2		II.5.3		II.5.4.1a	II.5.4.1b	II.5.4.2		II.5.5	II.5.6.1	II.5.6.2
ja		ja		ja	Kooperationspartner	ja		ja	ja	ja

II.2.3 Begründung, falls die Anforderungen an die ärztliche Besetzung und Qualifikation bzw. die pflegerische Versorgung im Perinatalzentrum Level 2 (Neonatologie) nicht bzw. nicht vollständig erfüllt werden

Art der Anforderung	Begründung der Nichterfüllung	Geplanter Zeitpunkt der Erfüllung
II.2.2.6	Im Jahr 2018 liegt die Erfüllung der Anforderungen bei 2 ungeplanten Ereignissen und damit nicht besetzten Schichten von insgesamt 1095 bei einer Quote von 99,82%. Weitere Ausführungen sind den Unterlagen zum Klärenden Dialog zu entnehmen.	31.12.2019



**HBK Zwickau gGmbH**

**Allgemeine Informationen zur Einrichtung:**

<b>IKNR</b>	261400379	
<b>Standortnummer</b>	1	
<b>Versorgungsstufe</b>	2	Erfüllt die ärztliche Leitung / Stellvertretung die vorgegebene(n) Qualifikation(en) gem. QFR-RL?
<b>Ärztliche Leitung Geburtshilfe</b>	Dr. med. Gero Teichmann	ja
<b>Stellv. der ärztlichen Leitung Geburtshilfe</b>	Dr. med. Gero Teichmann	ja
<b>Ärztliche Leitung Neonatologie</b>	Dr. med. Conny Huster	ja
<b>Stellv. der ärztlichen Leitung Neonatologie</b>	Dr. med. Bärbel Pagel	ja

**Standortbezogene Ergebnisse der Strukturabfrage:**

II.1 Geburtshilfe									II.2 Neonatologie	
II.1.1 Ärztliche Versorgung			II.1.2 Hebammenhilfliche oder entbindungspflegerische Versorgung						II.2.1 Ärztliche Versorgung	
II.1.1.2	II.1.1.3	II.1.2.1	II.1.2.2	II.1.2.3	II.1.2.4	II.1.2.5	II.1.2.6	II.1.2.7	II.2.1.2	II.2.1.3
ja	ja	ja	ja	ja	ja	ja	ja	ja	ja	ja

II.2 Neonatologie														
II.2.2 Pflegerische Versorgung														
II.2.2.1	II.2.2.2	II.2.2.3	II.2.2.4	II.2.2.5a	II.2.2.5b	II.2.2.6	II.2.2.7	II.2.2.8	II.2.2.9a	II.2.2.9b	II.2.2.9c	II.2.2.10	II.2.2.11	II.2.2.12a
0022.1	3	0013.6	0011.5	52	ja	ja	ja	ja	99	202	199	0	ja	ja

II.2 Neonatologie						II.3 Infrastruktur								
II.2.2 Pflegerische Versorgung						II.3.1 Lokal. von Entbind.bereich u. neonatolog. IS		II.3.2 Geräteausstattung der neonatologischen Intensivstation						
II.2.2.12b	II.2.2.12c	II.2.2.12d	II.2.2.13	II.2.2.14a	II.2.2.14b	II.3.1		II.3.2.1	II.3.2.2	II.3.2.3	II.3.2.4	II.3.2.5	II.3.2.6	II.3.2.7
0001-2	0	0	ja	nein	keine Angabe notwendig	ja		ja	ja	ja	ja	ja	ja	ja

II.3 Infrastruktur		II.4 Ärztliche und nicht ärztliche Dienstleistungen											
II.3.2 Geräteausstattung der neonatologischen Intensivstation		II.4.1 Ärztliche Dienstleistungen											
II.3.2.8	II.3.2.9	II.4.1.1a	II.4.1.1b	II.4.1.2a	II.4.1.2b	II.4.1.3.1	II.4.1.3.2a	II.4.1.3.2b	II.4.1.4a	II.4.1.4b	II.4.1.5a	II.4.1.5b	II.4.1.6a
ja	ja	ja	eigene Fachabteilung	ja	Kooperationspartner	ja	ja	Kooperationspartner	ja	eigene Fachabteilung	ja	Kooperationspartner	ja

II.4 Ärztliche und nicht ärztliche Dienstleistungen											II.5 Qualitätssicherungsverfahren	
II.4.1 Ärztliche Dienstleistungen			II.4.2 Nicht ärztliche Dienstleistungen						II.4.3 Professionelle psychosoziale Betreuung		II.5.1 Entlassvorbereitung und Überleitung in sozialmedizinische Nachsorge	
II.4.1.6b	II.4.1.7a	II.4.1.7b	II.4.2.1a	II.4.2.1b	II.4.2.2a	II.4.2.2b	II.4.2.3a	II.4.2.3b	II.4.3a	II.4.3b	II.5.1	
eigene Fachabteilung	ja	Kooperationspartner	ja	eigene Fachabteilung	ja	Kooperationspartner	ja	eigene Fachabteilung	ja	Kooperationspartner	ja	

II.5 Qualitätssicherungsverfahren											
II.5.2 Überleitung in eine strukturierte entwicklungsneurologische, diagnostische und gegebenenfalls therapeutische Betreuung		II.5.3 Verordnung sozialmed. Nachsorge		II.5.4 Teilnahme an speziellen Qualitätssicherungsverfahren		II.5.5 Zuweisung in die höhere Versorgungsstufe		II.5.6 Interdisziplinäre Fallbesprechungen			
II.5.2		II.5.3		II.5.4.1a	II.5.4.1b	II.5.4.2		II.5.5		II.5.6.1	II.5.6.2
ja		ja		ja	Kooperationspartner	ja		ja		ja	ja

**Städtisches Klinikum Dresden Standort Neustadt/Trachau**

**Allgemeine Informationen zur Einrichtung:**

<b>IKNR</b>	261400949	
<b>Standortnummer</b>	2	
<b>Versorgungsstufe</b>	2	Erfüllt die ärztliche Leitung / Stellvertretung die vorgegebene(n) Qualifikation(en) gem. QFR-RL?
<b>Ärztliche Leitung Geburtshilfe</b>	Dr. med. Antje Borinsky	ja
<b>Stellv. der ärztlichen Leitung Geburtshilfe</b>	Dr. med. Antje Borinsky	ja
<b>Ärztliche Leitung Neonatologie</b>	Stefan Schmidt	ja
<b>Stellv. der ärztlichen Leitung Neonatologie</b>	Dr. med. Grit Müller	ja

**Standortbezogene Ergebnisse der Strukturabfrage:**

II.1 Geburtshilfe									II.2 Neonatologie	
II.1.1 Ärztliche Versorgung			II.1.2 Hebammenhilfliche oder entbindungspflegerische Versorgung						II.2.1 Ärztliche Versorgung	
II.1.1.2	II.1.1.3	II.1.2.1	II.1.2.2	II.1.2.3	II.1.2.4	II.1.2.5	II.1.2.6	II.1.2.7	II.2.1.2	II.2.1.3
ja	ja	ja	ja	ja	ja	ja	ja	ja	ja	ja

II.2 Neonatologie														
II.2.2 Pflegerische Versorgung														
II.2.2.1	II.2.2.2	II.2.2.3	II.2.2.4	II.2.2.5a	II.2.2.5b	II.2.2.6	II.2.2.7	II.2.2.8	II.2.2.9a	II.2.2.9b	II.2.2.9c	II.2.2.10	II.2.2.11	II.2.2.12a
019.55	009.15	0046.8	004.85	0024.8	ja	ja	ja	ja	100	201	201	0	ja	ja

II.2 Neonatologie						II.3 Infrastruktur								
II.2.2 Pflegerische Versorgung						II.3.1 Lokal. von Entbind.bereich u. neonatolog. IS		II.3.2 Geräteausstattung der neonatologischen Intensivstation						
II.2.2.12b	II.2.2.12c	II.2.2.12d	II.2.2.13	II.2.2.14a	II.2.2.14b	II.3.1		II.3.2.1	II.3.2.2	II.3.2.3	II.3.2.4	II.3.2.5	II.3.2.6	II.3.2.7
1	4	0	ja	nein	keine Angabe notwendig	ja		ja	ja	ja	ja	ja	ja	ja

II.3 Infrastruktur		II.4 Ärztliche und nicht ärztliche Dienstleistungen											
II.3.2 Geräteausstattung der neonatologischen Intensivstation		II.4.1 Ärztliche Dienstleistungen											
II.3.2.8	II.3.2.9	II.4.1.1a	II.4.1.1b	II.4.1.2a	II.4.1.2b	II.4.1.3.1	II.4.1.3.2a	II.4.1.3.2b	II.4.1.4a	II.4.1.4b	II.4.1.5a	II.4.1.5b	II.4.1.6a
ja	ja	ja	Kooperationspartner	ja	Kooperationspartner	ja	ja	eigene Fachabteilung	ja	eigene Fachabteilung	ja	eigene Fachabteilung	ja

II.4 Ärztliche und nicht ärztliche Dienstleistungen										II.5 Qualitätssicherungsverfahren		
II.4.1 Ärztliche Dienstleistungen			II.4.2 Nicht ärztliche Dienstleistungen					II.4.3 Professionelle psychosoziale Betreuung		II.5.1 Entlassvorbereitung und Überleitung in sozialmedizinische Nachsorge		
II.4.1.6b	II.4.1.7a	II.4.1.7b	II.4.2.1a	II.4.2.1b	II.4.2.2a	II.4.2.2b	II.4.2.3a	II.4.2.3b	II.4.3a	II.4.3b	II.5.1	
eigene Fachabteilung	ja	Kooperationspartner	ja	eigene Fachabteilung	ja	eigene Fachabteilung	ja	eigene Fachabteilung	ja	Kooperationspartner	ja	

II.5 Qualitätssicherungsverfahren											
II.5.2 Überleitung in eine strukturierte entwicklungsneurologische, diagnostische und gegebenenfalls therapeutische Betreuung		II.5.3 Verordnung sozialmed. Nachsorge		II.5.4 Teilnahme an speziellen Qualitätssicherungsverfahren		II.5.5 Zuweisung in die höhere Versorgungsstufe		II.5.6 Interdisziplinäre Fallbesprechungen			
II.5.2		II.5.3		II.5.4.1a	II.5.4.1b	II.5.4.2		II.5.5		II.5.6.1	II.5.6.2
ja		ja		ja	Kooperationspartner	ja		ja		ja	ja

**Sana Kliniken Leipziger Land GmbH Borna**

**Allgemeine Informationen zur Einrichtung:**

<b>IKNR</b>	261401063	
<b>Standortnummer</b>	1	
<b>Versorgungsstufe</b>	2	Erfüllt die ärztliche Leitung / Stellvertretung die vorgegebene(n) Qualifikation(en) gem. QFR-RL?
<b>Ärztliche Leitung Geburtshilfe</b>	Dr. Ralf Robel	ja
<b>Stellv. der ärztlichen Leitung Geburtshilfe</b>	Dr. Ralf Robel	ja
<b>Ärztliche Leitung Neonatologie</b>	Dr. Andreas Möckel	ja
<b>Stellv. der ärztlichen Leitung Neonatologie</b>	Dr. Antje Serfling	ja

**Standortbezogene Ergebnisse der Strukturabfrage:**

II.1 Geburtshilfe									II.2 Neonatologie	
II.1.1 Ärztliche Versorgung			II.1.2 Hebammenhilfliche oder entbindungspflegerische Versorgung						II.2.1 Ärztliche Versorgung	
II.1.1.2	II.1.1.3	II.1.2.1	II.1.2.2	II.1.2.3	II.1.2.4	II.1.2.5	II.1.2.6	II.1.2.7	II.2.1.2	II.2.1.3
ja	ja	ja	ja	ja	ja	ja	ja	ja	ja	ja

II.2 Neonatologie														
II.2.2 Pflegerische Versorgung														
II.2.2.1	II.2.2.2	II.2.2.3	II.2.2.4	II.2.2.5a	II.2.2.5b	II.2.2.6	II.2.2.7	II.2.2.8	II.2.2.9a	II.2.2.9b	II.2.2.9c	II.2.2.10	II.2.2.11	II.2.2.12a
11.025	0004.1	0037.4	004.15	037.64	ja	nein	ja	ja	100	97	97	0	ja	ja

II.2 Neonatologie						II.3 Infrastruktur								
II.2.2 Pflegerische Versorgung						II.3.1 Lokal. von Entbind.bereich u. neonatolog. IS		II.3.2 Geräteausstattung der neonatologischen Intensivstation						
II.2.2.12b	II.2.2.12c	II.2.2.12d	II.2.2.13	II.2.2.14a	II.2.2.14b	II.3.1		II.3.2.1	II.3.2.2	II.3.2.3	II.3.2.4	II.3.2.5	II.3.2.6	II.3.2.7
1	2	4	ja	nein	keine Angabe notwendig	ja		ja	ja	ja	ja	ja	ja	ja

II.3 Infrastruktur		II.4 Ärztliche und nicht ärztliche Dienstleistungen											
II.3.2 Geräteausstattung der neonatologischen Intensivstation		II.4.1 Ärztliche Dienstleistungen											
II.3.2.8	II.3.2.9	II.4.1.1a	II.4.1.1b	II.4.1.2a	II.4.1.2b	II.4.1.3.1	II.4.1.3.2a	II.4.1.3.2b	II.4.1.4a	II.4.1.4b	II.4.1.5a	II.4.1.5b	II.4.1.6a
ja	ja	ja	eigene Fachabteilung	ja	eigene Fachabteilung	ja	ja	Kooperationspartner	ja	eigene Fachabteilung	ja	eigene Fachabteilung	ja

II.4 Ärztliche und nicht ärztliche Dienstleistungen										II.5 Qualitätssicherungsverfahren		
II.4.1 Ärztliche Dienstleistungen			II.4.2 Nicht ärztliche Dienstleistungen					II.4.3 Professionelle psychosoziale Betreuung		II.5.1 Entlassvorbereitung und Überleitung in sozialmedizinische Nachsorge		
II.4.1.6b	II.4.1.7a	II.4.1.7b	II.4.2.1a	II.4.2.1b	II.4.2.2a	II.4.2.2b	II.4.2.3a	II.4.2.3b	II.4.3a	II.4.3b	II.5.1	
Kooperationspartner	ja	Kooperationspartner	ja	Kooperationspartner	ja	Kooperationspartner	ja	eigene Fachabteilung	ja	Kooperationspartner	ja	

II.5 Qualitätssicherungsverfahren											
II.5.2 Überleitung in eine strukturierte entwicklungsneurologische, diagnostische und gegebenenfalls therapeutische Betreuung		II.5.3 Verordnung sozialmed. Nachsorge		II.5.4 Teilnahme an speziellen Qualitätssicherungsverfahren		II.5.5 Zuweisung in die höhere Versorgungsstufe		II.5.6 Interdisziplinäre Fallbesprechungen			
II.5.2		II.5.3		II.5.4.1a	II.5.4.1b	II.5.4.2		II.5.5		II.5.6.1	II.5.6.2
ja		ja		ja	Kooperationspartner	ja		ja		ja	ja

**Helios Klinikum Aue GmbH**

**Allgemeine Informationen zur Einrichtung:**

<b>IKNR</b>	<b>261401381</b>	
<b>Standortnummer</b>	0	
<b>Versorgungsstufe</b>	2	Erfüllt die ärztliche Leitung / Stellvertretung die vorgegebene(n) Qualifikation(en) gem. QFR-RL?
<b>Ärztliche Leitung Geburtshilfe</b>	Dipl.-Med. Gerhard Bartzke	ja
<b>Stellv. der ärztlichen Leitung Geburtshilfe</b>	Dr.med. Gerhard Bartzke	ja
<b>Ärztliche Leitung Neonatologie</b>	Dipl.-Med. Kirsten Praedicow	ja
<b>Stellv. der ärztlichen Leitung Neonatologie</b>	Dr.med. Sabine Kurzweg	ja

**Standortbezogene Ergebnisse der Strukturabfrage:**

II.1 Geburtshilfe									II.2 Neonatologie	
II.1.1 Ärztliche Versorgung			II.1.2 Hebammenhilfliche oder entbindungspflegerische Versorgung						II.2.1 Ärztliche Versorgung	
II.1.1.2	II.1.1.3	II.1.2.1	II.1.2.2	II.1.2.3	II.1.2.4	II.1.2.5	II.1.2.6	II.1.2.7	II.2.1.2	II.2.1.3
ja	ja	ja	ja	ja	ja	ja	ja	ja	ja	ja

II.2 Neonatologie														
II.2.2 Pflegerische Versorgung														
II.2.2.1	II.2.2.2	II.2.2.3	II.2.2.4	II.2.2.5a	II.2.2.5b	II.2.2.6	II.2.2.7	II.2.2.8	II.2.2.9a	II.2.2.9b	II.2.2.9c	II.2.2.10	II.2.2.11	II.2.2.12a
0015.4	0005.5	0035.7	0008.2	0053.2	ja	ja	ja	ja	100	196	196	0	ja	ja

II.2 Neonatologie						II.3 Infrastruktur								
II.2.2 Pflegerische Versorgung						II.3.1 Lokal. von Entbind.bereich u. neonatolog. IS		II.3.2 Geräteausstattung der neonatologischen Intensivstation						
II.2.2.12b	II.2.2.12c	II.2.2.12d	II.2.2.13	II.2.2.14a	II.2.2.14b	II.3.1		II.3.2.1	II.3.2.2	II.3.2.3	II.3.2.4	II.3.2.5	II.3.2.6	II.3.2.7
1	2	6	ja	nein	keine Angabe notwendig	ja		ja	ja	ja	ja	ja	ja	ja

II.3 Infrastruktur		II.4 Ärztliche und nicht ärztliche Dienstleistungen											
II.3.2 Geräteausstattung der neonatologischen Intensivstation		II.4.1 Ärztliche Dienstleistungen											
II.3.2.8	II.3.2.9	II.4.1.1a	II.4.1.1b	II.4.1.2a	II.4.1.2b	II.4.1.3.1	II.4.1.3.2a	II.4.1.3.2b	II.4.1.4a	II.4.1.4b	II.4.1.5a	II.4.1.5b	II.4.1.6a
ja	ja	ja	Kooperationspartner	ja	Kooperationspartner	ja	ja	Kooperationspartner	ja	eigene Fachabteilung	ja	Kooperationspartner	ja

II.4 Ärztliche und nicht ärztliche Dienstleistungen											II.5 Qualitätssicherungsverfahren	
II.4.1 Ärztliche Dienstleistungen			II.4.2 Nicht ärztliche Dienstleistungen						II.4.3 Professionelle psychosoziale Betreuung		II.5.1 Entlassvorbereitung und Überleitung in sozialmedizinische Nachsorge	
II.4.1.6b	II.4.1.7a	II.4.1.7b	II.4.2.1a	II.4.2.1b	II.4.2.2a	II.4.2.2b	II.4.2.3a	II.4.2.3b	II.4.3a	II.4.3b	II.5.1	
eigene Fachabteilung	ja	Kooperationspartner	ja	Kooperationspartner	ja	Kooperationspartner	ja	eigene Fachabteilung	ja	Kooperationspartner	ja	

II.5 Qualitätssicherungsverfahren											
II.5.2 Überleitung in eine strukturierte entwicklungsneurologische, diagnostische und gegebenenfalls therapeutische Betreuung		II.5.3 Verordnung sozialmed. Nachsorge		II.5.4 Teilnahme an speziellen Qualitätssicherungsverfahren		II.5.5 Zuweisung in die höhere Versorgungsstufe		II.5.6 Interdisziplinäre Fallbesprechungen			
II.5.2		II.5.3		II.5.4.1a	II.5.4.1b	II.5.4.2		II.5.5		II.5.6.1	II.5.6.2
ja		ja		ja	Kooperationspartner	ja		ja		ja	ja



**DRK Gemeinnützige Krankenhaus GmbH Sachsen Chemnitz**

**Allgemeine Informationen zur Einrichtung:**

<b>IKNR</b>	261410166	
<b>Standortnummer</b>	0	
<b>Versorgungsstufe</b>	2	Erfüllt die ärztliche Leitung / Stellvertretung die vorgegebene(n) Qualifikation(en) gem. QFR-RL?
<b>Ärztliche Leitung Geburtshilfe</b>	Dr. med. Edith Gusenbauer	ja
<b>Stellv. der ärztlichen Leitung Geburtshilfe</b>	Dr. med. Edith Gusenbauer	ja
<b>Ärztliche Leitung Neonatologie</b>	Dr. med. Andreas Huster	ja
<b>Stellv. der ärztlichen Leitung Neonatologie</b>	Dr. med. Rajko Neubauer	ja

**Standortbezogene Ergebnisse der Strukturabfrage:**

II.1 Geburtshilfe									II.2 Neonatologie	
II.1.1 Ärztliche Versorgung			II.1.2 Hebammenhilfliche oder entbindungspflegerische Versorgung						II.2.1 Ärztliche Versorgung	
II.1.1.2	II.1.1.3	II.1.2.1	II.1.2.2	II.1.2.3	II.1.2.4	II.1.2.5	II.1.2.6	II.1.2.7	II.2.1.2	II.2.1.3
ja	ja	ja	ja	ja	ja	ja	ja	ja	ja	ja

II.2 Neonatologie														
II.2.2 Pflegerische Versorgung														
II.2.2.1	II.2.2.2	II.2.2.3	II.2.2.4	II.2.2.5a	II.2.2.5b	II.2.2.6	II.2.2.7	II.2.2.8	II.2.2.9a	II.2.2.9b	II.2.2.9c	II.2.2.10	II.2.2.11	II.2.2.12a
20	0003.9	0019.5	002.75	013.75	ja	ja	nein	nein	81	217	175	1	ja	nein

II.2 Neonatologie						II.3 Infrastruktur							
II.2.2 Pflegerische Versorgung						II.3.1 Lokal. von Entbind.bereich u. neonatolog. IS		II.3.2 Geräteausstattung der neonatologischen Intensivstation					
II.2.2.12b	II.2.2.12c	II.2.2.12d	II.2.2.13	II.2.2.14a	II.2.2.14b	II.3.1	II.3.2.1	II.3.2.2	II.3.2.3	II.3.2.4	II.3.2.5	II.3.2.6	II.3.2.7
			ja	ja	ja	ja	ja	ja	ja	ja	ja	ja	ja

II.3 Infrastruktur		II.4 Ärztliche und nicht ärztliche Dienstleistungen											
II.3.2 Geräteausstattung der neonatologischen Intensivstation		II.4.1 Ärztliche Dienstleistungen											
II.3.2.8	II.3.2.9	II.4.1.1a	II.4.1.1b	II.4.1.2a	II.4.1.2b	II.4.1.3.1	II.4.1.3.2a	II.4.1.3.2b	II.4.1.4a	II.4.1.4b	II.4.1.5a	II.4.1.5b	II.4.1.6a
ja	ja	ja	Kooperationspartner	ja	eigene Fachabteilung	ja	ja	eigene Fachabteilung	ja	eigene Fachabteilung	ja	eigene Fachabteilung	ja

II.4 Ärztliche und nicht ärztliche Dienstleistungen											II.5 Qualitätssicherungsverfahren
II.4.1 Ärztliche Dienstleistungen			II.4.2 Nicht ärztliche Dienstleistungen						II.4.3 Professionelle psychosoziale Betreuung		II.5.1 Entlassvorbereitung und Überleitung in sozialmedizinische Nachsorge
II.4.1.6b	II.4.1.7a	II.4.1.7b	II.4.2.1a	II.4.2.1b	II.4.2.2a	II.4.2.2b	II.4.2.3a	II.4.2.3b	II.4.3a	II.4.3b	II.5.1
Kooperationspartner	ja	Kooperationspartner	ja	eigene Fachabteilung	ja	eigene Fachabteilung	ja	eigene Fachabteilung	ja	Kooperationspartner	ja

II.5 Qualitätssicherungsverfahren										
II.5.2 Überleitung in eine strukturierte entwicklungsneurologische, diagnostische und gegebenenfalls therapeutische Betreuung		II.5.3 Verordnung sozial-med. Nachsorge		II.5.4 Teilnahme an speziellen Qualitätssicherungsverfahren		II.5.5 Zuweisung in die höhere Versorgungsstufe	II.5.6 Interdisziplinäre Fallbesprechungen			
II.5.2		II.5.3		II.5.4.1a	II.5.4.1b	II.5.4.2	II.5.5		II.5.6.1	II.5.6.2
ja		ja		ja	Kooperationspartner	ja	ja		ja	nein

II.2.3 Begründung, falls die Anforderungen an die ärztliche Besetzung und Qualifikation bzw. die pflegerische Versorgung im Perinatalzentrum Level 2 (Neonatologie) nicht bzw. nicht vollständig erfüllt werden

Art der Anforderung	Begründung der Nichterfüllung	Geplanter Zeitpunkt der Erfüllung
II.2.2.7	siehe Zielvereinbarung mit Lenkungsgremium Sachsen	31.12.2019
II.2.2.8	siehe Zielvereinbarung mit Lenkungsgremium Sachsen	31.12.2019

II.5.7 Begründung, falls die Anforderungen an die Qualitätssicherungsverfahren im Perinatalzentrum Level 2 nicht bzw. nicht vollständig erfüllt werden

Art der Anforderung	Begründung der Nichterfüllung	Geplanter Zeitpunkt der Erfüllung
II.5.6.2	Dokumentation erfolgt meist gesondert durch ChA Sekr. Gyn, Fälle werden vereinzelt bereits in Akte dokumentiert	01.12.2019

**Helios Vogtland-Klinikum Plauen**

**Allgemeine Informationen zur Einrichtung:**

<b>IKNR</b>	261410315	
<b>Standortnummer</b>	0	
<b>Versorgungsstufe</b>	2	Erfüllt die ärztliche Leitung / Stellvertretung die vorgegebene(n) Qualifikation(en) gem. QFR-RL?
<b>Ärztliche Leitung Geburtshilfe</b>	CA Dr. Ban Jamil Yousif	nein
<b>Stellv. der ärztlichen Leitung Geburtshilfe</b>	OÄ Ban Jamil Yousif	ja
<b>Ärztliche Leitung Neonatologie</b>	OA Mario Höfs	ja
<b>Stellv. der ärztlichen Leitung Neonatologie</b>	CÄ Dr. Simone Pötzsch	nein

**Standortbezogene Ergebnisse der Strukturabfrage:**

II.1 Geburtshilfe									II.2 Neonatologie		
II.1.1 Ärztliche Versorgung			II.1.2 Hebammenhilfliche oder entbindungspflegerische Versorgung						II.2.1 Ärztliche Versorgung		
II.1.1.2	II.1.1.3		II.1.2.1	II.1.2.2	II.1.2.3	II.1.2.4	II.1.2.5	II.1.2.6	II.1.2.7	II.2.1.2	II.2.1.3
ja	nein		ja	ja	ja	ja	ja	ja	ja	ja	nein

II.2 Neonatologie														
II.2.2 Pflegerische Versorgung														
II.2.2.1	II.2.2.2	II.2.2.3	II.2.2.4	II.2.2.5a	II.2.2.5b	II.2.2.6	II.2.2.7	II.2.2.8	II.2.2.9a	II.2.2.9b	II.2.2.9c	II.2.2.10	II.2.2.11	II.2.2.12a
011.85	004.85	0040.9	0005.2	0078.1	ja	ja	ja	ja	100	53	53	0	ja	ja

II.2 Neonatologie						II.3 Infrastruktur								
II.2.2 Pflegerische Versorgung						II.3.1 Lokal. von Entbind.bereich u. neonatolog. IS		II.3.2 Geräteausstattung der neonatologischen Intensivstation						
II.2.2.12b	II.2.2.12c	II.2.2.12d	II.2.2.13	II.2.2.14a	II.2.2.14b	II.3.1		II.3.2.1	II.3.2.2	II.3.2.3	II.3.2.4	II.3.2.5	II.3.2.6	II.3.2.7
1	2	5	ja	nein	keine Angabe notwendig	ja		ja	ja	ja	ja	ja	ja	ja

II.3 Infrastruktur		II.4 Ärztliche und nicht ärztliche Dienstleistungen											
II.3.2 Geräteausstattung der neonatologischen Intensivstation		II.4.1 Ärztliche Dienstleistungen											
II.3.2.8	II.3.2.9	II.4.1.1a	II.4.1.1b	II.4.1.2a	II.4.1.2b	II.4.1.3.1	II.4.1.3.2a	II.4.1.3.2b	II.4.1.4a	II.4.1.4b	II.4.1.5a	II.4.1.5b	II.4.1.6a
ja	ja	ja	Kooperationspartner	ja	Kooperationspartner	ja	ja	Kooperationspartner	ja	eigene Fachabteilung	ja	eigene Fachabteilung	ja

II.4 Ärztliche und nicht ärztliche Dienstleistungen										II.5 Qualitätssicherungsverfahren		
II.4.1 Ärztliche Dienstleistungen			II.4.2 Nicht ärztliche Dienstleistungen					II.4.3 Professionelle psychosoziale Betreuung		II.5.1 Entlassvorbereitung und Überleitung in sozialmedizinische Nachsorge		
II.4.1.6b	II.4.1.7a	II.4.1.7b	II.4.2.1a	II.4.2.1b	II.4.2.2a	II.4.2.2b	II.4.2.3a	II.4.2.3b	II.4.3a	II.4.3b	II.5.1	
eigene Fachabteilung	ja	Kooperationspartner	ja	Kooperationspartner	ja	Kooperationspartner	ja	eigene Fachabteilung	ja	Kooperationspartner	ja	

II.5 Qualitätssicherungsverfahren											
II.5.2 Überleitung in eine strukturierte entwicklungsneurologische, diagnostische und gegebenenfalls therapeutische Betreuung		II.5.3 Verordnung sozialmed. Nachsorge		II.5.4 Teilnahme an speziellen Qualitätssicherungsverfahren		II.5.5 Zuweisung in die höhere Versorgungsstufe		II.5.6 Interdisziplinäre Fallbesprechungen			
II.5.2		II.5.3		II.5.4.1a	II.5.4.1b	II.5.4.2		II.5.5		II.5.6.1	II.5.6.2
ja		nein		ja	Kooperationspartner	ja		ja		ja	ja

II.1.3 Begründung, falls die Anforderungen an die ärztliche Besetzung und Qualifikation bzw. die hebammenhilfliche bzw. entbindungspflegerische Versorgung im Perinatalzentrum Level 2 (Geburtshilfe) nicht bzw. nicht vollständig erfüllt werden

Art der Anforderung	Begründung der Nichterfüllung	Geplanter Zeitpunkt der Erfüllung
II.1.1.1A	Kriterien prinzipiell erfüllt Dr. E. ist zur Prüfung angemeldet	01.03.2019
II.1.1.3	wird erfüllt, wenn Dr. E. die Prüfung abgelegt hat	01.03.2019

II.2.3 Begründung, falls die Anforderungen an die ärztliche Besetzung und Qualifikation bzw. die pflegerische Versorgung im Perinatalzentrum Level 2 (Neonatologie) nicht bzw. nicht vollständig erfüllt werden

Art der Anforderung	Begründung der Nichterfüllung	Geplanter Zeitpunkt der Erfüllung
II.2.1.1b	Facharzt ohne SP-Anerkennung ist CÄ der Klinik	01.08.2019
II.2.1.3	2. Facharzt mit SP-Anerkennung in Ausbildung	01.02.2022

II.5.7 Begründung, falls die Anforderungen an die Qualitätssicherungsverfahren im Perinatalzentrum Level 2 nicht bzw. nicht vollständig erfüllt werden

Art der Anforderung	Begründung der Nichterfüllung	Geplanter Zeitpunkt der Erfüllung
II.5.3	Kooperation mit Frühförderstelle Lebenshilfe Plauen liegt vor, alternativ zur sozialmed. Nachsorge nach §43 SGB V	01.01.2019

**Klinikum Magdeburg gGmbH**

**Allgemeine Informationen zur Einrichtung:**

<b>IKNR</b>	261500597	
<b>Standortnummer</b>	0	
<b>Versorgungsstufe</b>	2	Erfüllt die ärztliche Leitung / Stellvertretung die vorgegebene(n) Qualifikation(en) gem. QFR-RL?
<b>Ärztliche Leitung Geburtshilfe</b>	Dr. med. Daniela Schleef	ja
<b>Stellv. der ärztlichen Leitung Geburtshilfe</b>	Daniela Schleef	ja
<b>Ärztliche Leitung Neonatologie</b>	Dr. med. Matthias Heiduk	ja
<b>Stellv. der ärztlichen Leitung Neonatologie</b>	Dr. med. Hubertus Schultz	ja

**Standortbezogene Ergebnisse der Strukturabfrage:**

II.1 Geburtshilfe									II.2 Neonatologie	
II.1.1 Ärztliche Versorgung			II.1.2 Hebammenhilfliche oder entbindungspflegerische Versorgung						II.2.1 Ärztliche Versorgung	
II.1.1.2	II.1.1.3	II.1.2.1	II.1.2.2	II.1.2.3	II.1.2.4	II.1.2.5	II.1.2.6	II.1.2.7	II.2.1.2	II.2.1.3
ja	ja	ja	ja	ja	ja	ja	ja	ja	ja	ja

II.2 Neonatologie														
II.2.2 Pflegerische Versorgung														
II.2.2.1	II.2.2.2	II.2.2.3	II.2.2.4	II.2.2.5a	II.2.2.5b	II.2.2.6	II.2.2.7	II.2.2.8	II.2.2.9a	II.2.2.9b	II.2.2.9c	II.2.2.10	II.2.2.11	II.2.2.12a
15.608	4.908	31.449	10.699	68.551	ja	ja	ja	ja	100	414	414	0	ja	ja

II.2 Neonatologie						II.3 Infrastruktur							
II.2.2 Pflegerische Versorgung						II.3.1 Lokal. von Entbind.bereich u. neonatolog. IS		II.3.2 Geräteausstattung der neonatologischen Intensivstation					
II.2.2.12b	II.2.2.12c	II.2.2.12d	II.2.2.13	II.2.2.14a	II.2.2.14b	II.3.1	II.3.2.1	II.3.2.2	II.3.2.3	II.3.2.4	II.3.2.5	II.3.2.6	II.3.2.7
1	2	4	ja	ja	ja	ja	ja	ja	ja	ja	ja	ja	ja

II.3 Infrastruktur		II.4 Ärztliche und nicht ärztliche Dienstleistungen											
II.3.2 Geräteausstattung der neonatologischen Intensivstation		II.4.1 Ärztliche Dienstleistungen											
II.3.2.8	II.3.2.9	II.4.1.1a	II.4.1.1b	II.4.1.2a	II.4.1.2b	II.4.1.3.1	II.4.1.3.2a	II.4.1.3.2b	II.4.1.4a	II.4.1.4b	II.4.1.5a	II.4.1.5b	II.4.1.6a
ja	ja	ja	Kooperationspartner	ja	Kooperationspartner	ja	ja	Kooperationspartner	ja	eigene Fachabteilung	ja	Kooperationspartner	ja

II.4 Ärztliche und nicht ärztliche Dienstleistungen											II.5 Qualitätssicherungsverfahren	
II.4.1 Ärztliche Dienstleistungen			II.4.2 Nicht ärztliche Dienstleistungen						II.4.3 Professionelle psychosoziale Betreuung		II.5.1 Entlassvorbereitung und Überleitung in sozialmedizinische Nachsorge	
II.4.1.6b	II.4.1.7a	II.4.1.7b	II.4.2.1a	II.4.2.1b	II.4.2.2a	II.4.2.2b	II.4.2.3a	II.4.2.3b	II.4.3a	II.4.3b	II.5.1	
Kooperationspartner	ja	Kooperationspartner	ja	eigene Fachabteilung	ja	eigene Fachabteilung	ja	eigene Fachabteilung	ja	Kooperationspartner	ja	

II.5 Qualitätssicherungsverfahren											
II.5.2 Überleitung in eine strukturierte entwicklungsneurologische, diagnostische und gegebenenfalls therapeutische Betreuung		II.5.3 Verordnung sozial-med. Nachsorge		II.5.4 Teilnahme an speziellen Qualitätssicherungsverfahren		II.5.5 Zuweisung in die höhere Versorgungsstufe		II.5.6 Interdisziplinäre Fallbesprechungen			
II.5.2		II.5.3		II.5.4.1a	II.5.4.1b	II.5.4.2		II.5.5		II.5.6.1	II.5.6.2
ja		ja		ja	Kooperationspartner	ja		ja		ja	ja

II.2.3 Begründung, falls die Anforderungen an die ärztliche Besetzung und Qualifikation bzw. die pflegerische Versorgung im Perinatalzentrum Level 2 (Neonatologie) nicht bzw. nicht vollständig erfüllt werden

Art der Anforderung	Begründung der Nichterfüllung	Geplanter Zeitpunkt der Erfüllung
II.2.2.14a	Die Selbstanzeige an den G-BA hinsichtlich der Nichterfüllung der Anforderungen an die pflegerische Versorgung erfolgte im Dezember 2016. Dahingehend wurde am 23.12.2017 im Rahmen des Klärenden Dialogs eine Zielvereinbarung geschlossen.	31.12.2019



**Städtisches Klinikum Dessau**

**Allgemeine Informationen zur Einrichtung:**

<b>IKNR</b>	261500757	
<b>Standortnummer</b>	1	
<b>Versorgungsstufe</b>	2	Erfüllt die ärztliche Leitung / Stellvertretung die vorgegebene(n) Qualifikation(en) gem. QFR-RL?
<b>Ärztliche Leitung Geburtshilfe</b>	Dr.med. Frank Faßl	ja
<b>Stellv. der ärztlichen Leitung Geburtshilfe</b>	Frank Faßl	ja
<b>Ärztliche Leitung Neonatologie</b>	OÄ Isabel Hintersdorf	ja
<b>Stellv. der ärztlichen Leitung Neonatologie</b>	CA Dr.med. Uwe A. Mathony	ja

**Standortbezogene Ergebnisse der Strukturabfrage:**

II.1 Geburtshilfe									II.2 Neonatologie	
II.1.1 Ärztliche Versorgung			II.1.2 Hebammenhilfliche oder entbindungspflegerische Versorgung						II.2.1 Ärztliche Versorgung	
II.1.1.2	II.1.1.3	II.1.2.1	II.1.2.2	II.1.2.3	II.1.2.4	II.1.2.5	II.1.2.6	II.1.2.7	II.2.1.2	II.2.1.3
ja	ja	ja	ja	ja	ja	ja	ja	ja	ja	ja

II.2 Neonatologie														
II.2.2 Pflegerische Versorgung														
II.2.2.1	II.2.2.2	II.2.2.3	II.2.2.4	II.2.2.5a	II.2.2.5b	II.2.2.6	II.2.2.7	II.2.2.8	II.2.2.9a	II.2.2.9b	II.2.2.9c	II.2.2.10	II.2.2.11	II.2.2.12a
015.00	0006.8	045.33	0007.2	048.00	ja	ja	ja	ja	095.74	141	135	6	ja	ja

II.2 Neonatologie						II.3 Infrastruktur							
II.2.2 Pflegerische Versorgung						II.3.1 Lokal. von Entbind.bereich u. neonatolog. IS		II.3.2 Geräteausstattung der neonatologischen Intensivstation					
II.2.2.12b	II.2.2.12c	II.2.2.12d	II.2.2.13	II.2.2.14a	II.2.2.14b	II.3.1	II.3.2.1	II.3.2.2	II.3.2.3	II.3.2.4	II.3.2.5	II.3.2.6	II.3.2.7
1	2	4	ja	ja	ja	ja	ja	ja	ja	ja	ja	ja	ja

II.3 Infrastruktur		II.4 Ärztliche und nicht ärztliche Dienstleistungen											
II.3.2 Geräteausstattung der neonatologischen Intensivstation		II.4.1 Ärztliche Dienstleistungen											
II.3.2.8	II.3.2.9	II.4.1.1a	II.4.1.1b	II.4.1.2a	II.4.1.2b	II.4.1.3.1	II.4.1.3.2a	II.4.1.3.2b	II.4.1.4a	II.4.1.4b	II.4.1.5a	II.4.1.5b	II.4.1.6a
ja	ja	ja	Kooperationspartner	ja	eigene Fachabteilung	ja	ja	eigene Fachabteilung	ja	eigene Fachabteilung	ja	eigene Fachabteilung	ja

II.4 Ärztliche und nicht ärztliche Dienstleistungen											II.5 Qualitätssicherungsverfahren	
II.4.1 Ärztliche Dienstleistungen			II.4.2 Nicht ärztliche Dienstleistungen						II.4.3 Professionelle psychosoziale Betreuung		II.5.1 Entlassvorbereitung und Überleitung in sozialmedizinische Nachsorge	
II.4.1.6b	II.4.1.7a	II.4.1.7b	II.4.2.1a	II.4.2.1b	II.4.2.2a	II.4.2.2b	II.4.2.3a	II.4.2.3b	II.4.3a	II.4.3b	II.5.1	
eigene Fachabteilung	ja	Kooperationspartner	ja	eigene Fachabteilung	ja	eigene Fachabteilung	ja	eigene Fachabteilung	ja	Kooperationspartner	ja	

II.5 Qualitätssicherungsverfahren										
II.5.2 Überleitung in eine strukturierte entwicklungsneurologische, diagnostische und gegebenenfalls therapeutische Betreuung		II.5.3 Verordnung sozial-med. Nachsorge		II.5.4 Teilnahme an speziellen Qualitätssicherungsverfahren		II.5.5 Zuweisung in die höhere Versorgungsstufe	II.5.6 Interdisziplinäre Fallbesprechungen			
II.5.2		II.5.3		II.5.4.1a	II.5.4.1b	II.5.4.2	II.5.5		II.5.6.1	II.5.6.2
ja		ja		ja	Kooperationspartner	ja	ja		ja	ja

II.2.3 Begründung, falls die Anforderungen an die ärztliche Besetzung und Qualifikation bzw. die pflegerische Versorgung im Perinatalzentrum Level 2 (Neonatologie) nicht bzw. nicht vollständig erfüllt werden

Art der Anforderung	Begründung der Nichterfüllung	Geplanter Zeitpunkt der Erfüllung
II.2.2.14a	Gemäß II.2.2.10 einmalig 6 (2 erlaubte und 4 nicht erlaubte) Schichten in Folge wegen Erkrankungen nicht erfüllt	31.12.2019

**Thüringen-Kliniken Georgius "Agricola GmbH" Saalfeld**

**Allgemeine Informationen zur Einrichtung:**

<b>IKNR</b>	261600188	
<b>Standortnummer</b>	1	
<b>Versorgungsstufe</b>	2	Erfüllt die ärztliche Leitung / Stellvertretung die vorgegebene(n) Qualifikation(en) gem. QFR-RL?
<b>Ärztliche Leitung Geburtshilfe</b>	Dr. Dietrich Hager	ja
<b>Stellv. der ärztlichen Leitung Geburtshilfe</b>	Dr. Dietrich Hager	ja
<b>Ärztliche Leitung Neonatologie</b>	Dr. Dirk Wetzel	ja
<b>Stellv. der ärztlichen Leitung Neonatologie</b>	Dr. Robert Kästner	ja

**Standortbezogene Ergebnisse der Strukturabfrage:**

II.1 Geburtshilfe									II.2 Neonatologie	
II.1.1 Ärztliche Versorgung			II.1.2 Hebammenhilfliche oder entbindungspflegerische Versorgung						II.2.1 Ärztliche Versorgung	
II.1.1.2	II.1.1.3	II.1.2.1	II.1.2.2	II.1.2.3	II.1.2.4	II.1.2.5	II.1.2.6	II.1.2.7	II.2.1.2	II.2.1.3
ja	ja	ja	ja	ja	ja	ja	ja	ja	ja	ja

II.2 Neonatologie														
II.2.2 Pflegerische Versorgung														
II.2.2.1	II.2.2.2	II.2.2.3	II.2.2.4	II.2.2.5a	II.2.2.5b	II.2.2.6	II.2.2.7	II.2.2.8	II.2.2.9a	II.2.2.9b	II.2.2.9c	II.2.2.10	II.2.2.11	II.2.2.12a
015.87	002.87	018.08	0009.3	0058.6	ja	ja	ja	ja	100	264	264	0	ja	ja

II.2 Neonatologie						II.3 Infrastruktur								
II.2.2 Pflegerische Versorgung						II.3.1 Lokal. von Entbind.bereich u. neonatolog. IS		II.3.2 Geräteausstattung der neonatologischen Intensivstation						
II.2.2.12b	II.2.2.12c	II.2.2.12d	II.2.2.13	II.2.2.14a	II.2.2.14b	II.3.1		II.3.2.1	II.3.2.2	II.3.2.3	II.3.2.4	II.3.2.5	II.3.2.6	II.3.2.7
2	4	6	ja	nein	keine Angabe notwendig	ja		ja	ja	ja	ja	ja	ja	ja

II.3 Infrastruktur		II.4 Ärztliche und nicht ärztliche Dienstleistungen											
II.3.2 Geräteausstattung der neonatologischen Intensivstation		II.4.1 Ärztliche Dienstleistungen											
II.3.2.8	II.3.2.9	II.4.1.1a	II.4.1.1b	II.4.1.2a	II.4.1.2b	II.4.1.3.1	II.4.1.3.2a	II.4.1.3.2b	II.4.1.4a	II.4.1.4b	II.4.1.5a	II.4.1.5b	II.4.1.6a
ja	ja	ja	Kooperationspartner	ja	eigene Fachabteilung	ja	ja	eigene Fachabteilung	ja	eigene Fachabteilung	ja	Kooperationspartner	ja

II.4 Ärztliche und nicht ärztliche Dienstleistungen											II.5 Qualitätssicherungsverfahren
II.4.1 Ärztliche Dienstleistungen			II.4.2 Nicht ärztliche Dienstleistungen					II.4.3 Professionelle psychosoziale Betreuung		II.5.1 Entlassvorbereitung und Überleitung in sozialmedizinische Nachsorge	
II.4.1.6b	II.4.1.7a	II.4.1.7b	II.4.2.1a	II.4.2.1b	II.4.2.2a	II.4.2.2b	II.4.2.3a	II.4.2.3b	II.4.3a	II.4.3b	II.5.1
Kooperationspartner	ja	Kooperationspartner	ja	Kooperationspartner	ja	Kooperationspartner	ja	eigene Fachabteilung	ja	eigene Mitarbeiter	ja

II.5 Qualitätssicherungsverfahren								
II.5.2 Überleitung in eine strukturierte entwicklungsneurologische, diagnostische und gegebenenfalls therapeutische Betreuung		II.5.3 Verordnung sozialmed. Nachsorge	II.5.4 Teilnahme an speziellen Qualitätssicherungsverfahren		II.5.5 Zuweisung in die höhere Versorgungsstufe	II.5.6 Interdisziplinäre Fallbesprechungen		
II.5.2		II.5.3	II.5.4.1a	II.5.4.1b	II.5.4.2	II.5.5	II.5.6.1	II.5.6.2
ja		ja	ja	Kooperationspartner	ja	ja	ja	ja

**Südharz Klinikum Nordhausen**

**Allgemeine Informationen zur Einrichtung:**

<b>IKNR</b>	261600417	
<b>Standortnummer</b>	0	
<b>Versorgungsstufe</b>	2	Erfüllt die ärztliche Leitung / Stellvertretung die vorgegebene(n) Qualifikation(en) gem. QFR-RL?
<b>Ärztliche Leitung Geburtshilfe</b>	Tino Eckert	ja
<b>Stellv. der ärztlichen Leitung Geburtshilfe</b>	Dr. Tino Eckert	ja
<b>Ärztliche Leitung Neonatologie</b>	Dr. Sylke Ludwig	ja
<b>Stellv. der ärztlichen Leitung Neonatologie</b>	Dr. Katja Geier	ja

**Standortbezogene Ergebnisse der Strukturabfrage:**

II.1 Geburtshilfe									II.2 Neonatologie		
II.1.1 Ärztliche Versorgung			II.1.2 Hebammenhilfliche oder entbindungspflegerische Versorgung						II.2.1 Ärztliche Versorgung		
II.1.1.2	II.1.1.3		II.1.2.1	II.1.2.2	II.1.2.3	II.1.2.4	II.1.2.5	II.1.2.6	II.1.2.7	II.2.1.2	II.2.1.3
ja	ja		ja	ja	ja	ja	ja	ja	ja	ja	ja

II.2 Neonatologie														
II.2.2 Pflegerische Versorgung														
II.2.2.1	II.2.2.2	II.2.2.3	II.2.2.4	II.2.2.5a	II.2.2.5b	II.2.2.6	II.2.2.7	II.2.2.8	II.2.2.9a	II.2.2.9b	II.2.2.9c	II.2.2.10	II.2.2.11	II.2.2.12a
0014.4	0002.6	18	007.95	55	ja	ja	ja	ja	100	268	268	0	ja	ja

II.2 Neonatologie						II.3 Infrastruktur								
II.2.2 Pflegerische Versorgung						II.3.1 Lokal. von Entbind.bereich u. neonatolog. IS		II.3.2 Geräteausstattung der neonatologischen Intensivstation						
II.2.2.12b	II.2.2.12c	II.2.2.12d	II.2.2.13	II.2.2.14a	II.2.2.14b	II.3.1		II.3.2.1	II.3.2.2	II.3.2.3	II.3.2.4	II.3.2.5	II.3.2.6	II.3.2.7
2	4	6	ja	nein	keine Angabe notwendig	ja		ja	ja	ja	ja	ja	ja	ja

II.3 Infrastruktur		II.4 Ärztliche und nicht ärztliche Dienstleistungen											
II.3.2 Geräteausstattung der neonatologischen Intensivstation		II.4.1 Ärztliche Dienstleistungen											
II.3.2.8	II.3.2.9	II.4.1.1a	II.4.1.1b	II.4.1.2a	II.4.1.2b	II.4.1.3.1	II.4.1.3.2a	II.4.1.3.2b	II.4.1.4a	II.4.1.4b	II.4.1.5a	II.4.1.5b	II.4.1.6a
ja	ja	ja	Kooperationspartner	ja	eigene Fachabteilung	ja	ja	eigene Fachabteilung	ja	eigene Fachabteilung	ja	eigene Fachabteilung	ja

II.4 Ärztliche und nicht ärztliche Dienstleistungen										II.5 Qualitätssicherungsverfahren		
II.4.1 Ärztliche Dienstleistungen			II.4.2 Nicht ärztliche Dienstleistungen					II.4.3 Professionelle psychosoziale Betreuung		II.5.1 Entlassvorbereitung und Überleitung in sozialmedizinische Nachsorge		
II.4.1.6b	II.4.1.7a	II.4.1.7b	II.4.2.1a	II.4.2.1b	II.4.2.2a	II.4.2.2b	II.4.2.3a	II.4.2.3b	II.4.3a	II.4.3b	II.5.1	
eigene Fachabteilung	ja	Kooperationspartner	ja	eigene Fachabteilung	ja	eigene Fachabteilung	ja	eigene Fachabteilung	ja	Kooperationspartner	ja	

II.5 Qualitätssicherungsverfahren											
II.5.2 Überleitung in eine strukturierte entwicklungsneurologische, diagnostische und gegebenenfalls therapeutische Betreuung		II.5.3 Verordnung sozialmed. Nachsorge		II.5.4 Teilnahme an speziellen Qualitätssicherungsverfahren		II.5.5 Zuweisung in die höhere Versorgungsstufe		II.5.6 Interdisziplinäre Fallbesprechungen			
II.5.2		II.5.3		II.5.4.1a	II.5.4.1b	II.5.4.2		II.5.5		II.5.6.1	II.5.6.2
ja		ja		ja	Kooperationspartner	ja		ja		ja	ja

**SRH Wald-Klinikum Gera**

**Allgemeine Informationen zur Einrichtung:**

<b>IKNR</b>	261600543	
<b>Standortnummer</b>	0	
<b>Versorgungsstufe</b>	2	Erfüllt die ärztliche Leitung / Stellvertretung die vorgegebene(n) Qualifikation(en) gem. QFR-RL?
<b>Ärztliche Leitung Geburtshilfe</b>	Martina Hübner	ja
<b>Stellv. der ärztlichen Leitung Geburtshilfe</b>	Dr. med. Martina Hübner	ja
<b>Ärztliche Leitung Neonatologie</b>	Dipl.-Med. Marian Eulitz	ja
<b>Stellv. der ärztlichen Leitung Neonatologie</b>	Jan Dörner	ja

**Standortbezogene Ergebnisse der Strukturabfrage:**

II.1 Geburtshilfe									II.2 Neonatologie	
II.1.1 Ärztliche Versorgung			II.1.2 Hebammenhilfliche oder entbindungspflegerische Versorgung						II.2.1 Ärztliche Versorgung	
II.1.1.2	II.1.1.3	II.1.2.1	II.1.2.2	II.1.2.3	II.1.2.4	II.1.2.5	II.1.2.6	II.1.2.7	II.2.1.2	II.2.1.3
ja	ja	ja	ja	ja	ja	ja	ja	ja	ja	ja

II.2 Neonatologie														
II.2.2 Pflegerische Versorgung														
II.2.2.1	II.2.2.2	II.2.2.3	II.2.2.4	II.2.2.5a	II.2.2.5b	II.2.2.6	II.2.2.7	II.2.2.8	II.2.2.9a	II.2.2.9b	II.2.2.9c	II.2.2.10	II.2.2.11	II.2.2.12a
0014.3	0006.6	0046.3	0006.6	0041.6	ja	ja	ja	ja	095.34	204	193	0	ja	ja

II.2 Neonatologie						II.3 Infrastruktur								
II.2.2 Pflegerische Versorgung						II.3.1 Lokal. von Entbind.bereich u. neonatolog. IS		II.3.2 Geräteausstattung der neonatologischen Intensivstation						
II.2.2.12b	II.2.2.12c	II.2.2.12d	II.2.2.13	II.2.2.14a	II.2.2.14b	II.3.1		II.3.2.1	II.3.2.2	II.3.2.3	II.3.2.4	II.3.2.5	II.3.2.6	II.3.2.7
1	2	4	ja	nein	keine Angabe notwendig	ja		ja	ja	ja	ja	ja	ja	ja

II.3 Infrastruktur		II.4 Ärztliche und nicht ärztliche Dienstleistungen											
II.3.2 Geräteausstattung der neonatologischen Intensivstation		II.4.1 Ärztliche Dienstleistungen											
II.3.2.8	II.3.2.9	II.4.1.1a	II.4.1.1b	II.4.1.2a	II.4.1.2b	II.4.1.3.1	II.4.1.3.2a	II.4.1.3.2b	II.4.1.4a	II.4.1.4b	II.4.1.5a	II.4.1.5b	II.4.1.6a
ja	ja	ja	Kooperationspartner	ja	Kooperationspartner	ja	ja	Kooperationspartner	ja	eigene Fachabteilung	ja	eigene Fachabteilung	ja

II.4 Ärztliche und nicht ärztliche Dienstleistungen											II.5 Qualitätssicherungsverfahren	
II.4.1 Ärztliche Dienstleistungen			II.4.2 Nicht ärztliche Dienstleistungen						II.4.3 Professionelle psychosoziale Betreuung		II.5.1 Entlassvorbereitung und Überleitung in sozialmedizinische Nachsorge	
II.4.1.6b	II.4.1.7a	II.4.1.7b	II.4.2.1a	II.4.2.1b	II.4.2.2a	II.4.2.2b	II.4.2.3a	II.4.2.3b	II.4.3a	II.4.3b	II.5.1	
eigene Fachabteilung	ja	Kooperationspartner	ja	Kooperationspartner	ja	Kooperationspartner	ja	eigene Fachabteilung	ja	Kooperationspartner	ja	

II.5 Qualitätssicherungsverfahren											
II.5.2 Überleitung in eine strukturierte entwicklungsneurologische, diagnostische und gegebenenfalls therapeutische Betreuung		II.5.3 Verordnung sozialmed. Nachsorge		II.5.4 Teilnahme an speziellen Qualitätssicherungsverfahren		II.5.5 Zuweisung in die höhere Versorgungsstufe		II.5.6 Interdisziplinäre Fallbesprechungen			
II.5.2		II.5.3		II.5.4.1a	II.5.4.1b	II.5.4.2		II.5.5		II.5.6.1	II.5.6.2
ja		ja		ja	Kooperationspartner	ja		ja		ja	ja



**Sophien - und Hufeland Klinikum Weimar**

**Allgemeine Informationen zur Einrichtung:**

<b>IKNR</b>	261600952	
<b>Standortnummer</b>	1	
<b>Versorgungsstufe</b>	2	Erfüllt die ärztliche Leitung / Stellvertretung die vorgegebene(n) Qualifikation(en) gem. QFR-RL?
<b>Ärztliche Leitung Geburtshilfe</b>	Dr. med. Jörg Herrmann	ja
<b>Stellv. der ärztlichen Leitung Geburtshilfe</b>	Dr. med. Jörg Herrmann	ja
<b>Ärztliche Leitung Neonatologie</b>	Dr. med. Thomas Rusche	ja
<b>Stellv. der ärztlichen Leitung Neonatologie</b>	Dr. med. Steffen Bonitz	ja

**Standortbezogene Ergebnisse der Strukturabfrage:**

II.1 Geburtshilfe									II.2 Neonatologie	
II.1.1 Ärztliche Versorgung			II.1.2 Hebammenhilfliche oder entbindungspflegerische Versorgung						II.2.1 Ärztliche Versorgung	
II.1.1.2	II.1.1.3	II.1.2.1	II.1.2.2	II.1.2.3	II.1.2.4	II.1.2.5	II.1.2.6	II.1.2.7	II.2.1.2	II.2.1.3
ja	ja	ja	ja	ja	ja	ja	ja	ja	ja	ja

II.2 Neonatologie														
II.2.2 Pflegerische Versorgung														
II.2.2.1	II.2.2.2	II.2.2.3	II.2.2.4	II.2.2.5a	II.2.2.5b	II.2.2.6	II.2.2.7	II.2.2.8	II.2.2.9a	II.2.2.9b	II.2.2.9c	II.2.2.10	II.2.2.11	II.2.2.12a
008.97	003.36	0037.5	003.88	0080.7	ja	ja	ja	ja	088.65	141	125	10	ja	ja

II.2 Neonatologie						II.3 Infrastruktur							
II.2.2 Pflegerische Versorgung						II.3.1 Lokal. von Entbind.bereich u. neonatolog. IS		II.3.2 Geräteausstattung der neonatologischen Intensivstation					
II.2.2.12b	II.2.2.12c	II.2.2.12d	II.2.2.13	II.2.2.14a	II.2.2.14b	II.3.1	II.3.2.1	II.3.2.2	II.3.2.3	II.3.2.4	II.3.2.5	II.3.2.6	II.3.2.7
2	4	8	ja	ja	nein	ja	ja	ja	ja	ja	ja	ja	ja

II.3 Infrastruktur		II.4 Ärztliche und nicht ärztliche Dienstleistungen											
II.3.2 Geräteausstattung der neonatologischen Intensivstation		II.4.1 Ärztliche Dienstleistungen											
II.3.2.8	II.3.2.9	II.4.1.1a	II.4.1.1b	II.4.1.2a	II.4.1.2b	II.4.1.3.1	II.4.1.3.2a	II.4.1.3.2b	II.4.1.4a	II.4.1.4b	II.4.1.5a	II.4.1.5b	II.4.1.6a
ja	ja	ja	Kooperationspartner	ja	Kooperationspartner	ja	ja	Kooperationspartner	ja	eigene Fachabteilung	ja	eigene Fachabteilung	ja

II.4 Ärztliche und nicht ärztliche Dienstleistungen											II.5 Qualitätssicherungsverfahren	
II.4.1 Ärztliche Dienstleistungen			II.4.2 Nicht ärztliche Dienstleistungen						II.4.3 Professionelle psychosoziale Betreuung		II.5.1 Entlassvorbereitung und Überleitung in sozialmedizinische Nachsorge	
II.4.1.6b	II.4.1.7a	II.4.1.7b	II.4.2.1a	II.4.2.1b	II.4.2.2a	II.4.2.2b	II.4.2.3a	II.4.2.3b	II.4.3a	II.4.3b	II.5.1	
Kooperationspartner	ja	Kooperationspartner	ja	Kooperationspartner	ja	Kooperationspartner	ja	eigene Fachabteilung	ja	Kooperationspartner	ja	

II.5 Qualitätssicherungsverfahren										
II.5.2 Überleitung in eine strukturierte entwicklungsneurologische, diagnostische und gegebenenfalls therapeutische Betreuung		II.5.3 Verordnung sozial-med. Nachsorge		II.5.4 Teilnahme an speziellen Qualitätssicherungsverfahren		II.5.5 Zuweisung in die höhere Versorgungsstufe	II.5.6 Interdisziplinäre Fallbesprechungen			
II.5.2		II.5.3		II.5.4.1a	II.5.4.1b	II.5.4.2	II.5.5		II.5.6.1	II.5.6.2
ja		ja		ja	eigene Fachabteilung	ja	ja		ja	ja

II.2.3 Begründung, falls die Anforderungen an die ärztliche Besetzung und Qualifikation bzw. die pflegerische Versorgung im Perinatalzentrum Level 2 (Neonatologie) nicht bzw. nicht vollständig erfüllt werden

Art der Anforderung	Begründung der Nichterfüllung	Geplanter Zeitpunkt der Erfüllung
II.2.2.14a	dringliche Übernahme aus dem regionalen Perinatalzentrum 1 zur Entlastung (bei nicht angekündigter Neuaufnahme) trotz eigenem Personalmangel	01.01.2019
II.2.2.14b	dringliche Übernahme aus dem regionalen Perinatalzentrum 1 zur Entlastung (bei nicht angekündigter Neuaufnahme) trotz eigenem Personalmangel	01.01.2019

**St.Georg Klinikum Eisenach gGmbH**

**Allgemeine Informationen zur Einrichtung:**

<b>IKNR</b>	<b>261601123</b>	
<b>Standortnummer</b>		
<b>Versorgungsstufe</b>	2	Erfüllt die ärztliche Leitung / Stellvertretung die vorgegebene(n) Qualifikation(en) gem. QFR-RL?
<b>Ärztliche Leitung Geburtshilfe</b>	CÄ DM Susann (KoopVereinbrg Thüringen-Kliniken Georgius-Agricola-Saalfeld) Ekkehard (KoopVereinbarg Jena) Wagner Schleußner	ja
<b>Stellv. der ärztlichen Leitung Geburtshilfe</b>	OÄ Dr. med. Prof.Dr.med. Susann (KoopVereinbrg Thüringen-Kliniken Georgius-Agricola-Saalfeld) Ekkehard (KoopVereinbarg Jena) Wagner Schleußner	ja
<b>Ärztliche Leitung Neonatologie</b>	ChA Dr. med. Benno Kretzschmar	ja
<b>Stellv. der ärztlichen Leitung Neonatologie</b>	OÄ Oxana Erbe	ja

**Standortbezogene Ergebnisse der Strukturabfrage:**

II.1 Geburtshilfe									II.2 Neonatologie	
II.1.1 Ärztliche Versorgung		II.1.2 Hebammenhilfliche oder entbindungspflegerische Versorgung							II.2.1 Ärztliche Versorgung	
II.1.1.2	II.1.1.3	II.1.2.1	II.1.2.2	II.1.2.3	II.1.2.4	II.1.2.5	II.1.2.6	II.1.2.7	II.2.1.2	II.2.1.3
ja	ja	ja	ja	ja	ja	ja	ja	ja	ja	ja

II.2 Neonatologie														
II.2.2 Pflegerische Versorgung														
II.2.2.1	II.2.2.2	II.2.2.3	II.2.2.4	II.2.2.5a	II.2.2.5b	II.2.2.6	II.2.2.7	II.2.2.8	II.2.2.9a	II.2.2.9b	II.2.2.9c	II.2.2.10	II.2.2.11	II.2.2.12a
016.71	003.53	21	002.55	15	ja	ja	ja	ja	101.41	71	72	0	ja	ja

II.2 Neonatologie						II.3 Infrastruktur								
II.2.2 Pflegerische Versorgung						II.3.1 Lokal. von Entbind.bereich u. neonatolog. IS		II.3.2 Geräteausstattung der neonatologischen Intensivstation						
II.2.2.12b	II.2.2.12c	II.2.2.12d	II.2.2.13	II.2.2.14a	II.2.2.14b	II.3.1		II.3.2.1	II.3.2.2	II.3.2.3	II.3.2.4	II.3.2.5	II.3.2.6	II.3.2.7
1	2	4	ja	nein	keine Angabe notwendig	ja		ja	ja	ja	ja	ja	ja	ja

II.3 Infrastruktur		II.4 Ärztliche und nicht ärztliche Dienstleistungen												
II.3.2 Geräteausstattung der neonatologischen Intensivstation		II.4.1 Ärztliche Dienstleistungen												
II.3.2.8	II.3.2.9	II.4.1.1a	II.4.1.1b	II.4.1.2a	II.4.1.2b	II.4.1.3.1	II.4.1.3.2a	II.4.1.3.2b	II.4.1.4a	II.4.1.4b	II.4.1.5a	II.4.1.5b	II.4.1.6a	
ja	ja	ja	Kooperationspartner	ja	Kooperationspartner	ja	ja	Kooperationspartner	ja	Kooperationspartner	ja	Kooperationspartner	ja	

II.4 Ärztliche und nicht ärztliche Dienstleistungen											II.5 Qualitätssicherungsverfahren	
II.4.1 Ärztliche Dienstleistungen			II.4.2 Nicht ärztliche Dienstleistungen						II.4.3 Professionelle psychosoziale Betreuung		II.5.1 Entlassvorbereitung und Überleitung in sozialmedizinische Nachsorge	
II.4.1.6b	II.4.1.7a	II.4.1.7b	II.4.2.1a	II.4.2.1b	II.4.2.2a	II.4.2.2b	II.4.2.3a	II.4.2.3b	II.4.3a	II.4.3b	II.5.1	
Kooperationspartner	ja	Kooperationspartner	ja	eigene Fachabteilung	ja	Kooperationspartner	ja	Kooperationspartner	ja	Kooperationspartner	ja	

II.5 Qualitätssicherungsverfahren															
II.5.2 Überleitung in eine strukturierte entwicklungsneurologische, diagnostische und gegebenenfalls therapeutische Betreuung		II.5.3 Verordnung sozial-med. Nachsorge		II.5.4 Teilnahme an speziellen Qualitätssicherungsverfahren		II.5.5 Zuweisung in die höhere Versorgungsstufe		II.5.6 Interdisziplinäre Fallbesprechungen							
II.5.2		II.5.3		II.5.4.1a		II.5.4.1b		II.5.4.2		II.5.5		II.5.6.1		II.5.6.2	
ja		ja		ja		Kooperationspartner		ja		ja		ja		ja	

## **Standortbezogene Ergebnisse der Einrichtungen mit perinatalem Schwerpunkt**

**Sana Kliniken Ostholstein Klinik Eutin**

**Allgemeine Informationen zur Einrichtung:**

<b>IKNR</b>	260100626	
<b>Standortnummer</b>	1	
<b>Versorgungsstufe</b>	3	Erfüllt die ärztliche Leitung die vorgegebene Qualifikation gem. QFR-RL?
<b>Ärztliche Leitung</b>	Dr. med. Katja Stenzel	ja

**Standortbezogene Ergebnisse der Strukturabfrage:**

III.1 Ärztliche und pflegerische Versorgung der Neugeborenen							III.2 Infrastruktur				III.3 Qualitäts-sicherungs-verfahren	
III.1.1a	III.1.1b	III.1.2	III.1.3	III.1.4	III.1.5	III.1.6	III.1.7	III.2.1	III.2.2a	III.2.2b	III.2.2c	III.3.1
ja	keine Angabe, da III.1.1a „ja“	ja	ja	ja	ja	ja	ja	ja	ja	eigene Fachabteilung	eigene Fachabteilung	ja

**Helios Klinik Schleswig**

**Allgemeine Informationen zur Einrichtung:**

<b>IKNR</b>	260100911	
<b>Standortnummer</b>	0	
<b>Versorgungsstufe</b>	3	Erfüllt die ärztliche Leitung die vorgegebene Qualifikation gem. QFR-RL?
<b>Ärztliche Leitung</b>	Dr. med. Urte Büßen	ja

**Standortbezogene Ergebnisse der Strukturabfrage:**

III.1 Ärztliche und pflegerische Versorgung der Neugeborenen							III.2 Infrastruktur				III.3 Qualitäts-sicherungs-verfahren	
III.1.1a	III.1.1b	III.1.2	III.1.3	III.1.4	III.1.5	III.1.6	III.1.7	III.2.1	III.2.2a	III.2.2b	III.2.2c	III.3.1
ja	keine Angabe, da III.1.1a „ja“	ja	ja	ja	ja	ja	ja	ja	ja	Kooperations-partner	eigene Fachabteilung	ja

**Asklepios Klinik Wandsbek Hamburg**

**Allgemeine Informationen zur Einrichtung:**

<b>IKNR</b>	260200104	
<b>Standortnummer</b>	0	
<b>Versorgungsstufe</b>	3	Erfüllt die ärztliche Leitung die vorgegebene Qualifikation gem. QFR-RL?
<b>Ärztliche Leitung</b>	Prof. Dr. Lutz Koch	ja

**Standortbezogene Ergebnisse der Strukturabfrage:**

III.1 Ärztliche und pflegerische Versorgung der Neugeborenen							III.2 Infrastruktur				III.3 Qualitäts-sicherungs- verfahren	
III.1.1a	III.1.1b	III.1.2	III.1.3	III.1.4	III.1.5	III.1.6	III.1.7	III.2.1	III.2.2a	III.2.2b	III.2.2c	III.3.1
	ja	ja	ja	ja	ja	ja	ja	ja	ja	eigene Fachabteilung	eigene Fachabteilung	ja



**Stadtkrankenhaus Delmenhorst GmbH**

**Allgemeine Informationen zur Einrichtung:**

<b>IKNR</b>	260300332	
<b>Standortnummer</b>	0	
<b>Versorgungsstufe</b>	3	Erfüllt die ärztliche Leitung die vorgegebene Qualifikation gem. QFR-RL?
<b>Ärztliche Leitung</b>	Dr. Viemann Matthias	ja

**Standortbezogene Ergebnisse der Strukturabfrage:**

III.1 Ärztliche und pflegerische Versorgung der Neugeborenen							III.2 Infrastruktur				III.3 Qualitäts-sicherungs-verfahren	
III.1.1a	III.1.1b	III.1.2	III.1.3	III.1.4	III.1.5	III.1.6	III.1.7	III.2.1	III.2.2a	III.2.2b	III.2.2c	III.3.1
ja	keine Angabe, da III.1.1a „ja“	ja	ja	ja	ja	ja	ja	ja	ja	Kooperations-partner	eigene Fachabteilung	ja

**Helios Klinikum Gifhorn GmbH**

**Allgemeine Informationen zur Einrichtung:**

<b>IKNR</b>	260310367	
<b>Standortnummer</b>	0	
<b>Versorgungsstufe</b>	3	Erfüllt die ärztliche Leitung die vorgegebene Qualifikation gem. QFR-RL?
<b>Ärztliche Leitung</b>	Dr. med. Suhail Mutlak	ja

**Standortbezogene Ergebnisse der Strukturabfrage:**

III.1 Ärztliche und pflegerische Versorgung der Neugeborenen							III.2 Infrastruktur				III.3 Qualitäts-sicherungs-verfahren	
III.1.1a	III.1.1b	III.1.2	III.1.3	III.1.4	III.1.5	III.1.6	III.1.7	III.2.1	III.2.2a	III.2.2b	III.2.2c	III.3.1
ja	keine Angabe, da III.1.1a „ja“	ja	ja	ja		ja	ja	ja	ja	eigene Fachabteilung	Kooperations-partner	ja

**Elbe Kliniken Stade-Buxtehude GmbH Stade**

**Allgemeine Informationen zur Einrichtung:**

<b>IKNR</b>	260330500	
<b>Standortnummer</b>	0	
<b>Versorgungsstufe</b>	3	Erfüllt die ärztliche Leitung die vorgegebene Qualifikation gem. QFR-RL?
<b>Ärztliche Leitung</b>	Dr. Volker Berg	ja

**Standortbezogene Ergebnisse der Strukturabfrage:**

III.1 Ärztliche und pflegerische Versorgung der Neugeborenen							III.2 Infrastruktur				III.3 Qualitäts-sicherungs-verfahren	
III.1.1a	III.1.1b	III.1.2	III.1.3	III.1.4	III.1.5	III.1.6	III.1.7	III.2.1	III.2.2a	III.2.2b	III.2.2c	III.3.1
ja	keine Angabe, da III.1.1a „ja“	ja	ja	ja	ja	ja	ja	ja	ja	eigene Fachabteilung	Kooperations-partner	ja

**Heliso Klinikum Uelzen GmbH**

**Allgemeine Informationen zur Einrichtung:**

<b>IKNR</b>	260330793	
<b>Standortnummer</b>	0	
<b>Versorgungsstufe</b>	3	Erfüllt die ärztliche Leitung die vorgegebene Qualifikation gem. QFR-RL?
<b>Ärztliche Leitung</b>	Dr. med. Geerken Swen	ja

**Standortbezogene Ergebnisse der Strukturabfrage:**

III.1 Ärztliche und pflegerische Versorgung der Neugeborenen							III.2 Infrastruktur				III.3 Qualitäts-sicherungs- verfahren	
III.1.1a	III.1.1b	III.1.2	III.1.3	III.1.4	III.1.5	III.1.6	III.1.7	III.2.1	III.2.2a	III.2.2b	III.2.2c	III.3.1
ja	keine Angabe, da III.1.1a „ja“		ja	ja	ja	ja	ja	ja	ja	Kooperations-partner	Kooperations-partner	ja

**Krankenhaus St.Joseph-Stift Bremen**

**Allgemeine Informationen zur Einrichtung:**

<b>IKNR</b>	260400082	
<b>Standortnummer</b>	0	
<b>Versorgungsstufe</b>	3	Erfüllt die ärztliche Leitung die vorgegebene Qualifikation gem. QFR-RL?
<b>Ärztliche Leitung</b>	Dr. Peter Lasch	ja

**Standortbezogene Ergebnisse der Strukturabfrage:**

III.1 Ärztliche und pflegerische Versorgung der Neugeborenen							III.2 Infrastruktur				III.3 Qualitäts-sicherungs-verfahren	
III.1.1a	III.1.1b	III.1.2	III.1.3	III.1.4	III.1.5	III.1.6	III.1.7	III.2.1	III.2.2a	III.2.2b	III.2.2c	III.3.1
	ja	ja	ja	ja	ja	ja	ja	ja	ja	Kooperations-partner	Kooperations-partner	ja

**Klinikum Remscheid**

**Allgemeine Informationen zur Einrichtung:**

<b>IKNR</b>	260510826	
<b>Standortnummer</b>	0	
<b>Versorgungsstufe</b>	3	Erfüllt die ärztliche Leitung die vorgegebene Qualifikation gem. QFR-RL?
<b>Ärztliche Leitung</b>	Dr. Axel Feldkamp	ja

**Standortbezogene Ergebnisse der Strukturabfrage:**

III.1 Ärztliche und pflegerische Versorgung der Neugeborenen							III.2 Infrastruktur				III.3 Qualitäts-sicherungs- verfahren	
III.1.1a	III.1.1b	III.1.2	III.1.3	III.1.4	III.1.5	III.1.6	III.1.7	III.2.1	III.2.2a	III.2.2b	III.2.2c	III.3.1
ja	keine Angabe, da III.1.1a „ja“	ja	ja	ja	ja	ja	ja	ja	ja	eigene Fachabteilung	eigene Fachabteilung	ja

**St.-Clemens-Hospital Geldern**

**Allgemeine Informationen zur Einrichtung:**

<b>IKNR</b>	260510984	
<b>Standortnummer</b>	0	
<b>Versorgungsstufe</b>	3	Erfüllt die ärztliche Leitung die vorgegebene Qualifikation gem. QFR-RL?
<b>Ärztliche Leitung</b>	Doktor Karsten Thiel	ja

**Standortbezogene Ergebnisse der Strukturabfrage:**

III.1 Ärztliche und pflegerische Versorgung der Neugeborenen								III.2 Infrastruktur				III.3 Qualitäts-sicherungs- verfahren
III.1.1a	III.1.1b	III.1.2	III.1.3	III.1.4	III.1.5	III.1.6	III.1.7	III.2.1	III.2.2a	III.2.2b	III.2.2c	III.3.1
ja	keine Angabe, da III.1.1a „ja“	ja	ja	ja	ja	ja	ja	ja	ja	Kooperations-partner	Kooperations-partner	ja

**Krankenhaus Neuwerk Maria von den Aposteln Mönchengladbach**

**Allgemeine Informationen zur Einrichtung:**

<b>IKNR</b>	260511770	
<b>Standortnummer</b>	0	
<b>Versorgungsstufe</b>	3	Erfüllt die ärztliche Leitung die vorgegebene Qualifikation gem. QFR-RL?
<b>Ärztliche Leitung</b>	Dr. med. Markus Vogel	ja

**Standortbezogene Ergebnisse der Strukturabfrage:**

III.1 Ärztliche und pflegerische Versorgung der Neugeborenen								III.2 Infrastruktur				III.3 Qualitäts-sicherungs-verfahren
III.1.1a	III.1.1b	III.1.2	III.1.3	III.1.4	III.1.5	III.1.6	III.1.7	III.2.1	III.2.2a	III.2.2b	III.2.2c	III.3.1
ja	keine Angabe, da III.1.1a „ja“	ja	ja	ja	ja	ja	ja	ja	ja	Kooperations-partner	eigene Fachabteilung	ja



**KRANKENHAUS PORZ AM RHEIN Köln**

**Allgemeine Informationen zur Einrichtung:**

<b>IKNR</b>	260530524	
<b>Standortnummer</b>	0	
<b>Versorgungsstufe</b>	3	Erfüllt die ärztliche Leitung die vorgegebene Qualifikation gem. QFR-RL?
<b>Ärztliche Leitung</b>	PD Dr. Frank Eifinger	ja

**Standortbezogene Ergebnisse der Strukturabfrage:**

III.1 Ärztliche und pflegerische Versorgung der Neugeborenen								III.2 Infrastruktur				III.3 Qualitäts-sicherungs-verfahren
III.1.1a	III.1.1b	III.1.2	III.1.3	III.1.4	III.1.5	III.1.6	III.1.7	III.2.1	III.2.2a	III.2.2b	III.2.2c	III.3.1
ja	keine Angabe, da III.1.1a „ja“	ja	ja	ja	ja	ja	ja	ja	ja	Kooperations-partner	Kooperations-partner	ja

**Kreiskliniken Gummersbach Waldbröl GmbH**

**Allgemeine Informationen zur Einrichtung:**

<b>IKNR</b>	260531046	
<b>Standortnummer</b>	1	
<b>Versorgungsstufe</b>	3	Erfüllt die ärztliche Leitung die vorgegebene Qualifikation gem. QFR-RL?
<b>Ärztliche Leitung</b>	DR. MED. ROLAND ADELMANN	ja

**Standortbezogene Ergebnisse der Strukturabfrage:**

III.1 Ärztliche und pflegerische Versorgung der Neugeborenen							III.2 Infrastruktur				III.3 Qualitäts-sicherungs-verfahren	
III.1.1a	III.1.1b	III.1.2	III.1.3	III.1.4	III.1.5	III.1.6	III.1.7	III.2.1	III.2.2a	III.2.2b	III.2.2c	III.3.1
ja	keine Angabe, da III.1.1a „ja“	ja	ja	ja	ja	ja	ja	ja	ja	Kooperations-partner	eigene Fachabteilung	ja

**Krankenhaus Mechernich**

**Allgemeine Informationen zur Einrichtung:**

<b>IKNR</b>	260530900	
<b>Standortnummer</b>	1	
<b>Versorgungsstufe</b>	3	Erfüllt die ärztliche Leitung die vorgegebene Qualifikation gem. QFR-RL?
<b>Ärztliche Leitung</b>	Dr. Herbert Schade	ja

**Standortbezogene Ergebnisse der Strukturabfrage:**

III.1 Ärztliche und pflegerische Versorgung der Neugeborenen							III.2 Infrastruktur				III.3 Qualitäts-sicherungs- verfahren	
III.1.1a	III.1.1b	III.1.2	III.1.3	III.1.4	III.1.5	III.1.6	III.1.7	III.2.1	III.2.2a	III.2.2b	III.2.2c	III.3.1
ja	keine Angabe, da III.1.1a „ja“	ja	ja	ja	ja	ja	ja	ja	ja	eigene Fachabteilung	eigene Fachabteilung	ja

**Klinikum Westmuensterland GmbH St. Agnes-Hospital-Bocholt**

**Allgemeine Informationen zur Einrichtung:**

<b>IKNR</b>	260550266	
<b>Standortnummer</b>	1	
<b>Versorgungsstufe</b>	3	Erfüllt die ärztliche Leitung die vorgegebene Qualifikation gem. QFR-RL?
<b>Ärztliche Leitung</b>	Dr. med. Klaus Winter	ja

**Standortbezogene Ergebnisse der Strukturabfrage:**

III.1 Ärztliche und pflegerische Versorgung der Neugeborenen							III.2 Infrastruktur				III.3 Qualitäts-sicherungs- verfahren	
III.1.1a	III.1.1b	III.1.2	III.1.3	III.1.4	III.1.5	III.1.6	III.1.7	III.2.1	III.2.2a	III.2.2b	III.2.2c	III.3.1
ja	keine Angabe, da III.1.1a „ja“	ja	ja	ja	ja	ja	ja	ja	ja	Kooperations-partner	Kooperations-partner	ja

**Ludgerus-Kliniken Münster GmbH Clemenshospital Münster**

**Allgemeine Informationen zur Einrichtung:**

<b>IKNR</b>	260550142	
<b>Standortnummer</b>	1	
<b>Versorgungsstufe</b>	3	Erfüllt die ärztliche Leitung die vorgegebene Qualifikation gem. QFR-RL?
<b>Ärztliche Leitung</b>	Dr. Georg Hülskamp	ja

**Standortbezogene Ergebnisse der Strukturabfrage:**

III.1 Ärztliche und pflegerische Versorgung der Neugeborenen							III.2 Infrastruktur				III.3 Qualitäts-sicherungs- verfahren	
III.1.1a	III.1.1b	III.1.2	III.1.3	III.1.4	III.1.5	III.1.6	III.1.7	III.2.1	III.2.2a	III.2.2b	III.2.2c	III.3.1
ja	keine Angabe, da III.1.1a „ja“	ja	ja	ja		ja	ja	ja	ja	Kooperations-partner	Kooperations-partner	ja

**St. Franziskus Hospital Ahlen**

**Allgemeine Informationen zur Einrichtung:**

<b>IKNR</b>	260550961	
<b>Standortnummer</b>	1	
<b>Versorgungsstufe</b>	3	Erfüllt die ärztliche Leitung die vorgegebene Qualifikation gem. QFR-RL?
<b>Ärztliche Leitung</b>	Dr. med. Carsten Krüger	ja

**Standortbezogene Ergebnisse der Strukturabfrage:**

III.1 Ärztliche und pflegerische Versorgung der Neugeborenen							III.2 Infrastruktur				III.3 Qualitäts-sicherungs- verfahren	
III.1.1a	III.1.1b	III.1.2	III.1.3	III.1.4	III.1.5	III.1.6	III.1.7	III.2.1	III.2.2a	III.2.2b	III.2.2c	III.3.1
ja	keine Angabe, da III.1.1a „ja“	ja	ja	ja	ja	ja	ja	ja	ja	eigene Fachabteilung	Kooperations- partner	ja

**St. Ansgar Krankenhaus Hörter**

**Allgemeine Informationen zur Einrichtung:**

<b>IKNR</b>	260570351	
<b>Standortnummer</b>	1	
<b>Versorgungsstufe</b>	3	Erfüllt die ärztliche Leitung die vorgegebene Qualifikation gem. QFR-RL?
<b>Ärztliche Leitung</b>	Firooz Ahmadi	ja

**Standortbezogene Ergebnisse der Strukturabfrage:**

III.1 Ärztliche und pflegerische Versorgung der Neugeborenen							III.2 Infrastruktur				III.3 Qualitäts-sicherungs-verfahren	
III.1.1a	III.1.1b	III.1.2	III.1.3	III.1.4	III.1.5	III.1.6	III.1.7	III.2.1	III.2.2a	III.2.2b	III.2.2c	III.3.1
ja	keine Angabe, da III.1.1a „ja“	ja	ja	ja	ja	ja	ja	ja	ja	Kooperations-partner	Kooperations-partner	ja

**St.-Johannes-Hospital Dortmund**

**Allgemeine Informationen zur Einrichtung:**

<b>IKNR</b>	260593096	
<b>Standortnummer</b>	0	
<b>Versorgungsstufe</b>	3	Erfüllt die ärztliche Leitung die vorgegebene Qualifikation gem. QFR-RL?
<b>Ärztliche Leitung</b>	Prof. Dr. Dominik Schneider	ja

**Standortbezogene Ergebnisse der Strukturabfrage:**

III.1 Ärztliche und pflegerische Versorgung der Neugeborenen							III.2 Infrastruktur				III.3 Qualitäts-sicherungs- verfahren	
III.1.1a	III.1.1b	III.1.2	III.1.3	III.1.4	III.1.5	III.1.6	III.1.7	III.2.1	III.2.2a	III.2.2b	III.2.2c	III.3.1
	ja	ja	ja	ja	ja	ja	ja	ja	ja	Kooperations-partner	Kooperations-partner	ja



**Alice-Hospital Darmstadt**

**Allgemeine Informationen zur Einrichtung:**

<b>IKNR</b>	260610031	
<b>Standortnummer</b>	0	
<b>Versorgungsstufe</b>	3	Erfüllt die ärztliche Leitung die vorgegebene Qualifikation gem. QFR-RL?
<b>Ärztliche Leitung</b>	Dr. med. Saskia Wunderlich	ja

**Standortbezogene Ergebnisse der Strukturabfrage:**

III.1 Ärztliche und pflegerische Versorgung der Neugeborenen							III.2 Infrastruktur				III.3 Qualitäts-sicherungs- verfahren	
III.1.1a	III.1.1b	III.1.2	III.1.3	III.1.4	III.1.5	III.1.6	III.1.7	III.2.1	III.2.2a	III.2.2b	III.2.2c	III.3.1
	ja	ja	ja	ja	ja	ja	ja	ja	ja	eigene Fachabteilung	eigene Fachabteilung	ja

**Klinikum Hochsauerland GmbH**

**Allgemeine Informationen zur Einrichtung:**

<b>IKNR</b>	260593600	
<b>Standortnummer</b>	3	
<b>Versorgungsstufe</b>	3	Erfüllt die ärztliche Leitung die vorgegebene Qualifikation gem. QFR-RL?
<b>Ärztliche Leitung</b>	Dr. med. Bartholomäus Urgatz	ja

**Standortbezogene Ergebnisse der Strukturabfrage:**

III.1 Ärztliche und pflegerische Versorgung der Neugeborenen							III.2 Infrastruktur				III.3 Qualitäts-sicherungs-verfahren	
III.1.1a	III.1.1b	III.1.2	III.1.3	III.1.4	III.1.5	III.1.6	III.1.7	III.2.1	III.2.2a	III.2.2b	III.2.2c	III.3.1
ja	keine Angabe, da III.1.1a „ja“	ja	ja	ja	ja	ja	ja	ja	ja	Kooperations-partner	Kooperations-partner	ja

**Klinikum Bad Hersfeld**

**Allgemeine Informationen zur Einrichtung:**

<b>IKNR</b>	260620271	
<b>Standortnummer</b>	1	
<b>Versorgungsstufe</b>	3	Erfüllt die ärztliche Leitung die vorgegebene Qualifikation gem. QFR-RL?
<b>Ärztliche Leitung</b>	Dr.med. Carmen Knöppel	ja

**Standortbezogene Ergebnisse der Strukturabfrage:**

III.1 Ärztliche und pflegerische Versorgung der Neugeborenen							III.2 Infrastruktur				III.3 Qualitäts-sicherungs-verfahren	
III.1.1a	III.1.1b	III.1.2	III.1.3	III.1.4	III.1.5	III.1.6	III.1.7	III.2.1	III.2.2a	III.2.2b	III.2.2c	III.3.1
ja	keine Angabe, da III.1.1a „ja“	ja	ja	ja	ja	ja	ja	ja	ja	Kooperations-partner	Kooperations-partner	ja

**GPR Klinikum Ruesselsheim**

**Allgemeine Informationen zur Einrichtung:**

<b>IKNR</b>	260640480	
<b>Standortnummer</b>	0	
<b>Versorgungsstufe</b>	3	Erfüllt die ärztliche Leitung die vorgegebene Qualifikation gem. QFR-RL?
<b>Ärztliche Leitung</b>	Dr.med. Bernd Zimmer	ja

**Standortbezogene Ergebnisse der Strukturabfrage:**

III.1 Ärztliche und pflegerische Versorgung der Neugeborenen							III.2 Infrastruktur				III.3 Qualitäts-sicherungs- verfahren	
III.1.1a	III.1.1b	III.1.2	III.1.3	III.1.4	III.1.5	III.1.6	III.1.7	III.2.1	III.2.2a	III.2.2b	III.2.2c	III.3.1
ja	keine Angabe, da III.1.1a „ja“	ja	ja	ja	ja	ja	ja	ja	ja	Kooperations- partner	Kooperations- partner	ja

**Gemeinschaftsklinikum Mittelrhein St. Elisabeth Mayen**

**Allgemeine Informationen zur Einrichtung:**

<b>IKNR</b>	260700109	
<b>Standortnummer</b>	3	
<b>Versorgungsstufe</b>	3	Erfüllt die ärztliche Leitung die vorgegebene Qualifikation gem. QFR-RL?
<b>Ärztliche Leitung</b>	Felicitas Hermsen	ja

**Standortbezogene Ergebnisse der Strukturabfrage:**

III.1 Ärztliche und pflegerische Versorgung der Neugeborenen							III.2 Infrastruktur				III.3 Qualitäts-sicherungs- verfahren	
III.1.1a	III.1.1b	III.1.2	III.1.3	III.1.4	III.1.5	III.1.6	III.1.7	III.2.1	III.2.2a	III.2.2b	III.2.2c	III.3.1
ja	keine Angabe, da III.1.1a „ja“	ja	ja	ja	ja	ja	ja	ja	ja	Kooperations-partner	Kooperations-partner	ja

**DRK Krankenhaus Kirchen**

**Allgemeine Informationen zur Einrichtung:**

<b>IKNR</b>	260710350	
<b>Standortnummer</b>	0	
<b>Versorgungsstufe</b>	3	Erfüllt die ärztliche Leitung die vorgegebene Qualifikation gem. QFR-RL?
<b>Ärztliche Leitung</b>	Dr. med. Salem El-Hamid	ja

**Standortbezogene Ergebnisse der Strukturabfrage:**

III.1 Ärztliche und pflegerische Versorgung der Neugeborenen							III.2 Infrastruktur				III.3 Qualitäts-sicherungs-verfahren	
III.1.1a	III.1.1b	III.1.2	III.1.3	III.1.4	III.1.5	III.1.6	III.1.7	III.2.1	III.2.2a	III.2.2b	III.2.2c	III.3.1
ja	keine Angabe, da III.1.1a „ja“	ja	ja	ja	ja	ja	ja	ja	ja	Kooperations-partner	Kooperations-partner	ja

**Klinikum Idar-Oberstein GmbH**

**Allgemeine Informationen zur Einrichtung:**

<b>IKNR</b>	260710646	
<b>Standortnummer</b>	0	
<b>Versorgungsstufe</b>	3	Erfüllt die ärztliche Leitung die vorgegebene Qualifikation gem. QFR-RL?
<b>Ärztliche Leitung</b>	Dr. Sven Thorsten Nipken	ja

**Standortbezogene Ergebnisse der Strukturabfrage:**

III.1 Ärztliche und pflegerische Versorgung der Neugeborenen							III.2 Infrastruktur				III.3 Qualitäts-sicherungs- verfahren	
III.1.1a	III.1.1b	III.1.2	III.1.3	III.1.4	III.1.5	III.1.6	III.1.7	III.2.1	III.2.2a	III.2.2b	III.2.2c	III.3.1
ja	keine Angabe, da III.1.1a „ja“	ja	ja	ja	ja	ja	ja	ja	ja	Kooperations- partner	eigene Fachabteilung	ja

**Katholisches Klinikum Koblenz-Montabaur**

**Allgemeine Informationen zur Einrichtung:**

<b>IKNR</b>	260711852	
<b>Standortnummer</b>	1	
<b>Versorgungsstufe</b>	3	Erfüllt die ärztliche Leitung die vorgegebene Qualifikation gem. QFR-RL?
<b>Ärztliche Leitung</b>	Ursula Reiners-Franz	ja

**Standortbezogene Ergebnisse der Strukturabfrage:**

III.1 Ärztliche und pflegerische Versorgung der Neugeborenen							III.2 Infrastruktur				III.3 Qualitäts-sicherungs- verfahren	
III.1.1a	III.1.1b	III.1.2	III.1.3	III.1.4	III.1.5	III.1.6	III.1.7	III.2.1	III.2.2a	III.2.2b	III.2.2c	III.3.1
	ja	ja	ja	ja	ja	ja	ja	ja	ja	Kooperations-partner	Kooperations-partner	ja



**Verbundkrankenhaus Bernkastel/Wittlich**

**Allgemeine Informationen zur Einrichtung:**

<b>IKNR</b>	260720330	
<b>Standortnummer</b>	1	
<b>Versorgungsstufe</b>	3	Erfüllt die ärztliche Leitung die vorgegebene Qualifikation gem. QFR-RL?
<b>Ärztliche Leitung</b>	Dr. Klaus Mahler	ja

**Standortbezogene Ergebnisse der Strukturabfrage:**

III.1 Ärztliche und pflegerische Versorgung der Neugeborenen							III.2 Infrastruktur				III.3 Qualitäts-sicherungs- verfahren	
III.1.1a	III.1.1b	III.1.2	III.1.3	III.1.4	III.1.5	III.1.6	III.1.7	III.2.1	III.2.2a	III.2.2b	III.2.2c	III.3.1
ja	keine Angabe, da III.1.1a „ja“	ja	ja	ja	ja	ja	ja	ja	ja	eigene Fachabteilung	eigene Fachabteilung	ja

**Städtisches Krankenhaus Pirmasens gGmbH**

**Allgemeine Informationen zur Einrichtung:**

<b>IKNR</b>	260730263	
<b>Standortnummer</b>	0	
<b>Versorgungsstufe</b>	3	Erfüllt die ärztliche Leitung die vorgegebene Qualifikation gem. QFR-RL?
<b>Ärztliche Leitung</b>	DR.MED HANS-GEORG KLÄBER	ja

**Standortbezogene Ergebnisse der Strukturabfrage:**

III.1 Ärztliche und pflegerische Versorgung der Neugeborenen							III.2 Infrastruktur				III.3 Qualitäts-sicherungs- verfahren	
III.1.1a	III.1.1b	III.1.2	III.1.3	III.1.4	III.1.5	III.1.6	III.1.7	III.2.1	III.2.2a	III.2.2b	III.2.2c	III.3.1
ja	keine Angabe, da III.1.1a „ja“	ja	ja	ja	ja	ja	ja	ja	ja	Kooperations- partner	eigene Fachabteilung	ja

**Robert-Bosch-Krankenhaus Stuttgart**

**Allgemeine Informationen zur Einrichtung:**

<b>IKNR</b>	260810271	
<b>Standortnummer</b>	1	
<b>Versorgungsstufe</b>	3	Erfüllt die ärztliche Leitung die vorgegebene Qualifikation gem. QFR-RL?
<b>Ärztliche Leitung</b>	Dr. Matthias Wakla	ja

**Standortbezogene Ergebnisse der Strukturabfrage:**

III.1 Ärztliche und pflegerische Versorgung der Neugeborenen							III.2 Infrastruktur				III.3 Qualitäts-sicherungs- verfahren	
III.1.1a	III.1.1b	III.1.2	III.1.3	III.1.4	III.1.5	III.1.6	III.1.7	III.2.1	III.2.2a	III.2.2b	III.2.2c	III.3.1
	ja	ja	nein	nein	nein	ja	ja	ja	ja	Kooperations-partner	Kooperations-partner	ja

**Kliniken Landkreis Heidenheim gGmbH**

**Allgemeine Informationen zur Einrichtung:**

<b>IKNR</b>	260811498	
<b>Standortnummer</b>	0	
<b>Versorgungsstufe</b>	3	Erfüllt die ärztliche Leitung die vorgegebene Qualifikation gem. QFR-RL?
<b>Ärztliche Leitung</b>	Dr. Andreas Schneider	ja

**Standortbezogene Ergebnisse der Strukturabfrage:**

III.1 Ärztliche und pflegerische Versorgung der Neugeborenen							III.2 Infrastruktur				III.3 Qualitäts-sicherungs- verfahren	
III.1.1a	III.1.1b	III.1.2	III.1.3	III.1.4	III.1.5	III.1.6	III.1.7	III.2.1	III.2.2a	III.2.2b	III.2.2c	III.3.1
ja	keine Angabe, da III.1.1a „ja“	ja	ja	ja	ja	ja	ja	ja	ja	Kooperations-partner	Kooperations-partner	ja

**Ostalb-Klinikum Aalen**

**Allgemeine Informationen zur Einrichtung:**

<b>IKNR</b>	260811502	
<b>Standortnummer</b>	0	
<b>Versorgungsstufe</b>	3	Erfüllt die ärztliche Leitung die vorgegebene Qualifikation gem. QFR-RL?
<b>Ärztliche Leitung</b>	Dr. Guido Saur	ja

**Standortbezogene Ergebnisse der Strukturabfrage:**

III.1 Ärztliche und pflegerische Versorgung der Neugeborenen							III.2 Infrastruktur				III.3 Qualitäts-sicherungs- verfahren	
III.1.1a	III.1.1b	III.1.2	III.1.3	III.1.4	III.1.5	III.1.6	III.1.7	III.2.1	III.2.2a	III.2.2b	III.2.2c	III.3.1
ja	keine Angabe, da III.1.1a „ja“	ja	ja	ja	ja	ja	ja	ja	ja	Kooperations-partner	Kooperations-partner	ja

**Klinik für Kinder- und Jugendmedizin Caritas Krankenhaus Bad Mergentheim**

**Allgemeine Informationen zur Einrichtung:**

<b>IKNR</b>	260812558	
<b>Standortnummer</b>	0	
<b>Versorgungsstufe</b>	3	Erfüllt die ärztliche Leitung die vorgegebene Qualifikation gem. QFR-RL?
<b>Ärztliche Leitung</b>	Prof. Dr. Reiner Buchhorn	ja

**Standortbezogene Ergebnisse der Strukturabfrage:**

III.1 Ärztliche und pflegerische Versorgung der Neugeborenen								III.2 Infrastruktur				III.3 Qualitäts-sicherungs- verfahren
III.1.1a	III.1.1b	III.1.2	III.1.3	III.1.4	III.1.5	III.1.6	III.1.7	III.2.1	III.2.2a	III.2.2b	III.2.2c	III.3.1
ja	keine Angabe, da III.1.1a „ja“	ja	ja	ja	ja	ja	ja	ja	ja	Kooperations-partner	Kooperations-partner	ja

**Frauenklinik Dr. Geisenhofer GmbH München**

**Allgemeine Informationen zur Einrichtung:**

<b>IKNR</b>	260910546	
<b>Standortnummer</b>	99	
<b>Versorgungsstufe</b>	3	Erfüllt die ärztliche Leitung die vorgegebene Qualifikation gem. QFR-RL?
<b>Ärztliche Leitung</b>	Dr. med. Karina Holak	ja

**Standortbezogene Ergebnisse der Strukturabfrage:**

III.1 Ärztliche und pflegerische Versorgung der Neugeborenen							III.2 Infrastruktur				III.3 Qualitäts-sicherungs- verfahren	
III.1.1a	III.1.1b	III.1.2	III.1.3	III.1.4	III.1.5	III.1.6	III.1.7	III.2.1	III.2.2a	III.2.2b	III.2.2c	III.3.1
	ja	ja	ja	ja	ja	ja	ja	ja	ja	eigene Fachabteilung	eigene Fachabteilung	ja

**Klinikum Konstanz**

**Allgemeine Informationen zur Einrichtung:**

<b>IKNR</b>	260831481	
<b>Standortnummer</b>	1	
<b>Versorgungsstufe</b>	3	Erfüllt die ärztliche Leitung die vorgegebene Qualifikation gem. QFR-RL?
<b>Ärztliche Leitung</b>	Prof. Dr. Peter Gessler	ja

**Standortbezogene Ergebnisse der Strukturabfrage:**

III.1 Ärztliche und pflegerische Versorgung der Neugeborenen							III.2 Infrastruktur				III.3 Qualitäts-sicherungs- verfahren	
III.1.1a	III.1.1b	III.1.2	III.1.3	III.1.4	III.1.5	III.1.6	III.1.7	III.2.1	III.2.2a	III.2.2b	III.2.2c	III.3.1
ja	keine Angabe, da III.1.1a „ja“	ja	ja	ja		ja	ja	ja	ja	Kooperations-partner	Kooperations-partner	ja



**Klinikum Landsberg am Lech**

**Allgemeine Informationen zur Einrichtung:**

<b>IKNR</b>	260911444	
<b>Standortnummer</b>	0	
<b>Versorgungsstufe</b>	3	Erfüllt die ärztliche Leitung die vorgegebene Qualifikation gem. QFR-RL?
<b>Ärztliche Leitung</b>	Volker Schönecker	ja

**Standortbezogene Ergebnisse der Strukturabfrage:**

III.1 Ärztliche und pflegerische Versorgung der Neugeborenen							III.2 Infrastruktur				III.3 Qualitäts-sicherungs- verfahren	
III.1.1a	III.1.1b	III.1.2	III.1.3	III.1.4	III.1.5	III.1.6	III.1.7	III.2.1	III.2.2a	III.2.2b	III.2.2c	III.3.1
ja	keine Angabe, da III.1.1a „ja“	ja	ja	ja	ja	ja	ja	ja	ja	eigene Fachabteilung	Kooperations- partner	ja

**Perinataler Schwerpunkt Neuburg**

**Allgemeine Informationen zur Einrichtung:**

<b>IKNR</b>	260911832	
<b>Standortnummer</b>	0	
<b>Versorgungsstufe</b>	3	Erfüllt die ärztliche Leitung die vorgegebene Qualifikation gem. QFR-RL?
<b>Ärztliche Leitung</b>	PD Dr. Stephan Seeliger	ja

**Standortbezogene Ergebnisse der Strukturabfrage:**

III.1 Ärztliche und pflegerische Versorgung der Neugeborenen							III.2 Infrastruktur				III.3 Qualitäts-sicherungs- verfahren	
III.1.1a	III.1.1b	III.1.2	III.1.3	III.1.4	III.1.5	III.1.6	III.1.7	III.2.1	III.2.2a	III.2.2b	III.2.2c	III.3.1
ja	keine Angabe, da III.1.1a „ja“	ja	ja	ja	ja	ja	ja	ja	ja	eigene Fachabteilung	eigene Fachabteilung	ja

**Klinikum Nürnberg Kinderklinik Neumarkt**

**Allgemeine Informationen zur Einrichtung:**

<b>IKNR</b>	260930301	
<b>Standortnummer</b>	1	
<b>Versorgungsstufe</b>	3	Erfüllt die ärztliche Leitung die vorgegebene Qualifikation gem. QFR-RL?
<b>Ärztliche Leitung</b>	Dr. med. Harald Lodes	ja

**Standortbezogene Ergebnisse der Strukturabfrage:**

III.1 Ärztliche und pflegerische Versorgung der Neugeborenen							III.2 Infrastruktur				III.3 Qualitäts-sicherungs- verfahren	
III.1.1a	III.1.1b	III.1.2	III.1.3	III.1.4	III.1.5	III.1.6	III.1.7	III.2.1	III.2.2a	III.2.2b	III.2.2c	III.3.1
	ja	ja	ja	ja	ja	ja	ja	ja	ja	Kooperations-partner	Kooperations-partner	ja

**Kliniken Ostallgäu-Kaufbeuren**

**Allgemeine Informationen zur Einrichtung:**

<b>IKNR</b>	260970140	
<b>Standortnummer</b>	1	
<b>Versorgungsstufe</b>	3	Erfüllt die ärztliche Leitung die vorgegebene Qualifikation gem. QFR-RL?
<b>Ärztliche Leitung</b>	PD Dr. med. univ. Markus Rauchenzauner	ja

**Standortbezogene Ergebnisse der Strukturabfrage:**

III.1 Ärztliche und pflegerische Versorgung der Neugeborenen							III.2 Infrastruktur				III.3 Qualitäts-sicherungs-verfahren	
III.1.1a	III.1.1b	III.1.2	III.1.3	III.1.4	III.1.5	III.1.6	III.1.7	III.2.1	III.2.2a	III.2.2b	III.2.2c	III.3.1
ja	keine Angabe, da III.1.1a „ja“	ja	ja	ja	ja	ja	ja	ja	ja	Kooperations-partner	Kooperations-partner	ja

**Marienhaus Klinikum Saarlouis - Dillingen**

**Allgemeine Informationen zur Einrichtung:**

<b>IKNR</b>	261000331	
<b>Standortnummer</b>	1	
<b>Versorgungsstufe</b>	3	Erfüllt die ärztliche Leitung die vorgegebene Qualifikation gem. QFR-RL?
<b>Ärztliche Leitung</b>	Dr. Alexander Tzonos	ja

**Standortbezogene Ergebnisse der Strukturabfrage:**

III.1 Ärztliche und pflegerische Versorgung der Neugeborenen							III.2 Infrastruktur				III.3 Qualitäts-sicherungs- verfahren	
III.1.1a	III.1.1b	III.1.2	III.1.3	III.1.4	III.1.5	III.1.6	III.1.7	III.2.1	III.2.2a	III.2.2b	III.2.2c	III.3.1
ja	keine Angabe, da III.1.1a ja	ja	ja	ja	ja	ja	ja	ja	ja	eigene Fachabteilung	Kooperations- partner	ja

**Marienhauklinik St. Josef Kohlhof Neunkirchen**

**Allgemeine Informationen zur Einrichtung:**

<b>IKNR</b>	261000898	
<b>Standortnummer</b>	0	
<b>Versorgungsstufe</b>	3	Erfüllt die ärztliche Leitung die vorgegebene Qualifikation gem. QFR-RL?
<b>Ärztliche Leitung</b>	Dr. Ghiath Shamdeen	ja

**Standortbezogene Ergebnisse der Strukturabfrage:**

III.1 Ärztliche und pflegerische Versorgung der Neugeborenen							III.2 Infrastruktur				III.3 Qualitäts-sicherungs- verfahren	
III.1.1a	III.1.1b	III.1.2	III.1.3	III.1.4	III.1.5	III.1.6	III.1.7	III.2.1	III.2.2a	III.2.2b	III.2.2c	III.3.1
ja	keine Angabe, da III.1.1a „ja“	ja	ja	ja	ja	ja	ja	ja	ja	Kooperations-partner	Kooperations-partner	ja

**Caritsklinikum Saarbrücken Standort St Theresia**

**Allgemeine Informationen zur Einrichtung:**

<b>IKNR</b>	261000934	
<b>Standortnummer</b>	1	
<b>Versorgungsstufe</b>	3	Erfüllt die ärztliche Leitung die vorgegebene Qualifikation gem. QFR-RL?
<b>Ärztliche Leitung</b>	Prof. Dr. Jens Möller	ja

**Standortbezogene Ergebnisse der Strukturabfrage:**

III.1 Ärztliche und pflegerische Versorgung der Neugeborenen							III.2 Infrastruktur				III.3 Qualitäts-sicherungs- verfahren	
III.1.1a	III.1.1b	III.1.2	III.1.3	III.1.4	III.1.5	III.1.6	III.1.7	III.2.1	III.2.2a	III.2.2b	III.2.2c	III.3.1
	ja	ja	ja	ja	ja	ja	ja	ja	ja	Kooperations-partner	eigene Fachabteilung	ja

**Martin-Luther- Krankenhaus Berlin**

**Allgemeine Informationen zur Einrichtung:**

<b>IKNR</b>	261100310	
<b>Standortnummer</b>	0	
<b>Versorgungsstufe</b>	3	Erfüllt die ärztliche Leitung die vorgegebene Qualifikation gem. QFR-RL?
<b>Ärztliche Leitung</b>	Priv.-Doz. Dr. med. Frank Jochum	ja

**Standortbezogene Ergebnisse der Strukturabfrage:**

III.1 Ärztliche und pflegerische Versorgung der Neugeborenen							III.2 Infrastruktur				III.3 Qualitäts-sicherungs- verfahren	
III.1.1a	III.1.1b	III.1.2	III.1.3	III.1.4	III.1.5	III.1.6	III.1.7	III.2.1	III.2.2a	III.2.2b	III.2.2c	III.3.1
ja	keine Angabe, da III.1.1a „ja“	ja	ja	ja	ja	ja	ja	ja	ja	Kooperations-partner	eigene Fachabteilung	ja



**Evangelisches Krankenhaus Ludwigsfelde Teltow**

**Allgemeine Informationen zur Einrichtung:**

<b>IKNR</b>	261200071	
<b>Standortnummer</b>	0	
<b>Versorgungsstufe</b>	3	Erfüllt die ärztliche Leitung die vorgegebene Qualifikation gem. QFR-RL?
<b>Ärztliche Leitung</b>	DR.MED. MARKUS SCHMITT	ja

**Standortbezogene Ergebnisse der Strukturabfrage:**

III.1 Ärztliche und pflegerische Versorgung der Neugeborenen							III.2 Infrastruktur				III.3 Qualitäts-sicherungs- verfahren	
III.1.1a	III.1.1b	III.1.2	III.1.3	III.1.4	III.1.5	III.1.6	III.1.7	III.2.1	III.2.2a	III.2.2b	III.2.2c	III.3.1
ja	keine Angabe, da III.1.1a „ja“	ja	ja	ja	ja	ja	ja	ja	ja	eigene Fachabteilung	Kooperations- partner	ja

**Kreiskrankenhaus Prignitz gemeinnützige GmbH**

**Allgemeine Informationen zur Einrichtung:**

<b>IKNR</b>	261200106	
<b>Standortnummer</b>	0	
<b>Versorgungsstufe</b>	3	Erfüllt die ärztliche Leitung die vorgegebene Qualifikation gem. QFR-RL?
<b>Ärztliche Leitung</b>	Dr. med. Karl-Rüdiger Wiebelitz	ja

**Standortbezogene Ergebnisse der Strukturabfrage:**

III.1 Ärztliche und pflegerische Versorgung der Neugeborenen							III.2 Infrastruktur				III.3 Qualitäts-sicherungs-verfahren	
III.1.1a	III.1.1b	III.1.2	III.1.3	III.1.4	III.1.5	III.1.6	III.1.7	III.2.1	III.2.2a	III.2.2b	III.2.2c	III.3.1
ja	keine Angabe, da III.1.1a „ja“	ja	ja	ja	ja	ja	ja	ja	ja	Kooperations-partner	Kooperations-partner	ja

**Asklepios Klinikum Uckermark Schwedt**

**Allgemeine Informationen zur Einrichtung:**

<b>IKNR</b>	261200264	
<b>Standortnummer</b>	0	
<b>Versorgungsstufe</b>	3	Erfüllt die ärztliche Leitung die vorgegebene Qualifikation gem. QFR-RL?
<b>Ärztliche Leitung</b>	PD DR. Wenzel Nürnberger	ja

**Standortbezogene Ergebnisse der Strukturabfrage:**

III.1 Ärztliche und pflegerische Versorgung der Neugeborenen							III.2 Infrastruktur				III.3 Qualitäts-sicherungs- verfahren	
III.1.1a	III.1.1b	III.1.2	III.1.3	III.1.4	III.1.5	III.1.6	III.1.7	III.2.1	III.2.2a	III.2.2b	III.2.2c	III.3.1
ja	keine Angabe, da III.1.1a „ja“	ja	ja	ja	ja	ja	ja	ja	ja	Kooperations- partner	eigene Fachabteilung	ja

**Städtisches Krankenhaus Eisenhüttenstadt GmbH**

**Allgemeine Informationen zur Einrichtung:**

<b>IKNR</b>	261200286	
<b>Standortnummer</b>	1	
<b>Versorgungsstufe</b>	3	Erfüllt die ärztliche Leitung die vorgegebene Qualifikation gem. QFR-RL?
<b>Ärztliche Leitung</b>	Dr. med. Bernd Martin Weiß	ja

**Standortbezogene Ergebnisse der Strukturabfrage:**

III.1 Ärztliche und pflegerische Versorgung der Neugeborenen							III.2 Infrastruktur				III.3 Qualitäts-sicherungs- verfahren	
III.1.1a	III.1.1b	III.1.2	III.1.3	III.1.4	III.1.5	III.1.6	III.1.7	III.2.1	III.2.2a	III.2.2b	III.2.2c	III.3.1
ja	keine Angabe, da III.1.1a „ja“	ja	ja	ja		ja	ja	ja	ja	eigene Fachabteilung	eigene Fachabteilung	ja

**Immanuel Klinikum Bernau**

**Allgemeine Informationen zur Einrichtung:**

<b>IKNR</b>	261200311	
<b>Standortnummer</b>	0	
<b>Versorgungsstufe</b>	3	Erfüllt die ärztliche Leitung die vorgegebene Qualifikation gem. QFR-RL?
<b>Ärztliche Leitung</b>	Dr. Barbara Korinth	ja

**Standortbezogene Ergebnisse der Strukturabfrage:**

III.1 Ärztliche und pflegerische Versorgung der Neugeborenen							III.2 Infrastruktur				III.3 Qualitäts-sicherungs- verfahren	
III.1.1a	III.1.1b	III.1.2	III.1.3	III.1.4	III.1.5	III.1.6	III.1.7	III.2.1	III.2.2a	III.2.2b	III.2.2c	III.3.1
ja	keine Angabe, da III.1.1a „ja“	ja	ja	ja	ja	ja	ja	ja	ja	eigene Fachabteilung	eigene Fachabteilung	ja

**Immanuel Klinik Rüdersdorf bei Berlin**

**Allgemeine Informationen zur Einrichtung:**

<b>IKNR</b>	261200402	
<b>Standortnummer</b>	1	
<b>Versorgungsstufe</b>	3	Erfüllt die ärztliche Leitung die vorgegebene Qualifikation gem. QFR-RL?
<b>Ärztliche Leitung</b>	Meike Wetzling	ja

**Standortbezogene Ergebnisse der Strukturabfrage:**

III.1 Ärztliche und pflegerische Versorgung der Neugeborenen							III.2 Infrastruktur				III.3 Qualitäts-sicherungs- verfahren	
III.1.1a	III.1.1b	III.1.2	III.1.3	III.1.4	III.1.5	III.1.6	III.1.7	III.2.1	III.2.2a	III.2.2b	III.2.2c	III.3.1
ja	keine Angabe, da III.1.1a „ja“	ja	ja	ja	ja	ja	ja	ja	ja	eigene Fachabteilung	eigene Fachabteilung	ja

**Oberhavel Kliniken GmbH Oranienburg**

**Allgemeine Informationen zur Einrichtung:**

<b>IKNR</b>	261200435	
<b>Standortnummer</b>	1	
<b>Versorgungsstufe</b>	3	Erfüllt die ärztliche Leitung die vorgegebene Qualifikation gem. QFR-RL?
<b>Ärztliche Leitung</b>	Dr. med. Lucia Wocko	ja

**Standortbezogene Ergebnisse der Strukturabfrage:**

III.1 Ärztliche und pflegerische Versorgung der Neugeborenen								III.2 Infrastruktur				III.3 Qualitäts-sicherungs-verfahren
III.1.1a	III.1.1b	III.1.2	III.1.3	III.1.4	III.1.5	III.1.6	III.1.7	III.2.1	III.2.2a	III.2.2b	III.2.2c	III.3.1
ja	keine Angabe, da III.1.1a „ja“	ja	ja	ja	ja	ja	ja	ja	ja	Kooperations-partner	Kooperations-partner	ja

**Havelland Kliniken GmbH Rathenow**

**Allgemeine Informationen zur Einrichtung:**

<b>IKNR</b>	261200538	
<b>Standortnummer</b>	2	
<b>Versorgungsstufe</b>	3	Erfüllt die ärztliche Leitung die vorgegebene Qualifikation gem. QFR-RL?
<b>Ärztliche Leitung</b>	Norbert Dahlinger	ja

**Standortbezogene Ergebnisse der Strukturabfrage:**

III.1 Ärztliche und pflegerische Versorgung der Neugeborenen							III.2 Infrastruktur				III.3 Qualitäts-sicherungs- verfahren	
III.1.1a	III.1.1b	III.1.2	III.1.3	III.1.4	III.1.5	III.1.6	III.1.7	III.2.1	III.2.2a	III.2.2b	III.2.2c	III.3.1
ja	keine Angabe, da III.1.1a „ja“	ja	ja	ja	ja	ja	ja	ja	ja	eigene Fachabteilung	eigene Fachabteilung	ja



**Havelland Kliniken GmbH Nauen**

**Allgemeine Informationen zur Einrichtung:**

<b>IKNR</b>	261200538		
<b>Standortnummer</b>	1		
<b>Versorgungsstufe</b>	3	Erfüllt die ärztliche Leitung die vorgegebene Qualifikation gem. QFR-RL?	
<b>Ärztliche Leitung</b>	Norbert Dahlinger	ja	

**Standortbezogene Ergebnisse der Strukturabfrage:**

III.1 Ärztliche und pflegerische Versorgung der Neugeborenen							III.2 Infrastruktur				III.3 Qualitäts-sicherungs-verfahren	
III.1.1a	III.1.1b	III.1.2	III.1.3	III.1.4	III.1.5	III.1.6	III.1.7	III.2.1	III.2.2a	III.2.2b	III.2.2c	III.3.1
ja	keine Angabe, da III.1.1a „ja“	ja	ja	ja	ja	ja	ja	ja	ja	eigene Fachabteilung	eigene Fachabteilung	ja

**DRK Krankenhaus Luckenwalde**

**Allgemeine Informationen zur Einrichtung:**

<b>IKNR</b>	261200549	
<b>Standortnummer</b>	0	
<b>Versorgungsstufe</b>	3	Erfüllt die ärztliche Leitung die vorgegebene Qualifikation gem. QFR-RL?
<b>Ärztliche Leitung</b>	Dipl.Med. Birgit Hauck	ja

**Standortbezogene Ergebnisse der Strukturabfrage:**

III.1 Ärztliche und pflegerische Versorgung der Neugeborenen								III.2 Infrastruktur				III.3 Qualitäts-sicherungs-verfahren
III.1.1a	III.1.1b	III.1.2	III.1.3	III.1.4	III.1.5	III.1.6	III.1.7	III.2.1	III.2.2a	III.2.2b	III.2.2c	III.3.1
ja	keine Angabe, da III.1.1a „ja“	ja	ja	ja	ja	ja	ja	ja	ja	Kooperations-partner	Kooperations-partner	ja

**LINIKUM NIEDERLAUSITZ LAUCHHAMMER**

**Allgemeine Informationen zur Einrichtung:**

<b>IKNR</b>	261200856	
<b>Standortnummer</b>	1	
<b>Versorgungsstufe</b>	3	Erfüllt die ärztliche Leitung die vorgegebene Qualifikation gem. QFR-RL?
<b>Ärztliche Leitung</b>	Dipl.-Med. Hendrik Karpinski	

**Standortbezogene Ergebnisse der Strukturabfrage:**

III.1 Ärztliche und pflegerische Versorgung der Neugeborenen							III.2 Infrastruktur				III.3 Qualitäts-sicherungs- verfahren	
III.1.1a	III.1.1b	III.1.2	III.1.3	III.1.4	III.1.5	III.1.6	III.1.7	III.2.1	III.2.2a	III.2.2b	III.2.2c	III.3.1
ja	keine Angabe, da III.1.1a „ja“	ja	ja	ja		ja	ja	ja		Kooperations-partner	Kooperations-partner	ja

**Sana Krankenhaus Templin**

**Allgemeine Informationen zur Einrichtung:**

<b>IKNR</b>	261201221	
<b>Standortnummer</b>	0	
<b>Versorgungsstufe</b>	3	Erfüllt die ärztliche Leitung die vorgegebene Qualifikation gem. QFR-RL?
<b>Ärztliche Leitung</b>	Dr. med. Ruth Mähl	ja

**Standortbezogene Ergebnisse der Strukturabfrage:**

III.1 Ärztliche und pflegerische Versorgung der Neugeborenen							III.2 Infrastruktur				III.3 Qualitäts-sicherungs- verfahren	
III.1.1a	III.1.1b	III.1.2	III.1.3	III.1.4	III.1.5	III.1.6	III.1.7	III.2.1	III.2.2a	III.2.2b	III.2.2c	III.3.1
ja	keine Angabe, da III.1.1a „ja“	ja	ja	ja	ja	ja	ja	ja	ja	eigene Fachabteilung	eigene Fachabteilung	ja

**Klinikum Dahme-Spreewald GmbH Königs Wusterhausen**

**Allgemeine Informationen zur Einrichtung:**

<b>IKNR</b>	261201414	
<b>Standortnummer</b>	1	
<b>Versorgungsstufe</b>	3	Erfüllt die ärztliche Leitung die vorgegebene Qualifikation gem. QFR-RL?
<b>Ärztliche Leitung</b>	Dr. Torsten Karsch	ja

**Standortbezogene Ergebnisse der Strukturabfrage:**

III.1 Ärztliche und pflegerische Versorgung der Neugeborenen							III.2 Infrastruktur				III.3 Qualitäts-sicherungs-verfahren	
III.1.1a	III.1.1b	III.1.2	III.1.3	III.1.4	III.1.5	III.1.6	III.1.7	III.2.1	III.2.2a	III.2.2b	III.2.2c	III.3.1
ja	keine Angabe, da III.1.1a „ja“	ja	ja	ja	ja	ja	ja	ja	ja	Kooperations-partner	eigene Fachabteilung	ja

**Elbe Elster Klinikum GmbH Herzberg**

**Allgemeine Informationen zur Einrichtung:**

<b>IKNR</b>	261201312	
<b>Standortnummer</b>	3	
<b>Versorgungsstufe</b>	3	Erfüllt die ärztliche Leitung die vorgegebene Qualifikation gem. QFR-RL?
<b>Ärztliche Leitung</b>	Dr. med. Jürgen Schwarick	ja

**Standortbezogene Ergebnisse der Strukturabfrage:**

III.1 Ärztliche und pflegerische Versorgung der Neugeborenen							III.2 Infrastruktur				III.3 Qualitäts-sicherungs- verfahren	
III.1.1a	III.1.1b	III.1.2	III.1.3	III.1.4	III.1.5	III.1.6	III.1.7	III.2.1	III.2.2a	III.2.2b	III.2.2c	III.3.1
ja	keine Angabe, da III.1.1a „ja“	ja	ja	ja	ja	ja	ja	ja	ja	Kooperations-partner	eigene Fachabteilung	ja

**Klinikum Dahme-Spreewald GmbH Lübben**

**Allgemeine Informationen zur Einrichtung:**

<b>IKNR</b>	261201414	
<b>Standortnummer</b>	2	
<b>Versorgungsstufe</b>	3	Erfüllt die ärztliche Leitung die vorgegebene Qualifikation gem. QFR-RL?
<b>Ärztliche Leitung</b>	Dr. Torsten Karsch	ja

**Standortbezogene Ergebnisse der Strukturabfrage:**

III.1 Ärztliche und pflegerische Versorgung der Neugeborenen							III.2 Infrastruktur				III.3 Qualitäts-sicherungs- verfahren	
III.1.1a	III.1.1b	III.1.2	III.1.3	III.1.4	III.1.5	III.1.6	III.1.7	III.2.1	III.2.2a	III.2.2b	III.2.2c	III.3.1
ja	keine Angabe, da III.1.1a „ja“	ja	ja	ja	ja	ja	ja	ja	ja	Kooperations-partner	eigene Fachabteilung	ja

**MediClin Müritz-Klinikum Waren**

**Allgemeine Informationen zur Einrichtung:**

<b>IKNR</b>	261300050	
<b>Standortnummer</b>	1	
<b>Versorgungsstufe</b>	3	Erfüllt die ärztliche Leitung die vorgegebene Qualifikation gem. QFR-RL?
<b>Ärztliche Leitung</b>	Dr. Kathrin Hake	ja

**Standortbezogene Ergebnisse der Strukturabfrage:**

III.1 Ärztliche und pflegerische Versorgung der Neugeborenen							III.2 Infrastruktur				III.3 Qualitäts-sicherungs- verfahren	
III.1.1a	III.1.1b	III.1.2	III.1.3	III.1.4	III.1.5	III.1.6	III.1.7	III.2.1	III.2.2a	III.2.2b	III.2.2c	III.3.1
ja	keine Angabe, da III.1.1a „ja“	ja	ja	ja	ja	ja	ja	ja	ja	Kooperations-partner	Kooperations-partner	ja



**WESTMECKLENBURG KLINIKUM Mutter-Kind-Zentrum Hagenow**

**Allgemeine Informationen zur Einrichtung:**

<b>IKNR</b>	261300129	
<b>Standortnummer</b>	1	
<b>Versorgungsstufe</b>	3	Erfüllt die ärztliche Leitung die vorgegebene Qualifikation gem. QFR-RL?
<b>Ärztliche Leitung</b>	Dipl. Med. Frank Mandelkow	ja

**Standortbezogene Ergebnisse der Strukturabfrage:**

III.1 Ärztliche und pflegerische Versorgung der Neugeborenen							III.2 Infrastruktur				III.3 Qualitäts-sicherungs- verfahren	
III.1.1a	III.1.1b	III.1.2	III.1.3	III.1.4	III.1.5	III.1.6	III.1.7	III.2.1	III.2.2a	III.2.2b	III.2.2c	III.3.1
ja	keine Angabe, da III.1.1a „ja“	ja	ja	ja	ja	ja	ja	ja	ja	Kooperations- partner	Kooperations- partner	ja

**Sana-Krankenhaus Rügen GmbH**

**Allgemeine Informationen zur Einrichtung:**

<b>IKNR</b>	261300312	
<b>Standortnummer</b>	0	
<b>Versorgungsstufe</b>	3	Erfüllt die ärztliche Leitung die vorgegebene Qualifikation gem. QFR-RL?
<b>Ärztliche Leitung</b>	PD Dr. Thomas Hirsch	ja

**Standortbezogene Ergebnisse der Strukturabfrage:**

III.1 Ärztliche und pflegerische Versorgung der Neugeborenen							III.2 Infrastruktur				III.3 Qualitäts-sicherungs- verfahren	
III.1.1a	III.1.1b	III.1.2	III.1.3	III.1.4	III.1.5	III.1.6	III.1.7	III.2.1	III.2.2a	III.2.2b	III.2.2c	III.3.1
ja	keine Angabe, da III.1.1a „ja“	ja	ja	ja	ja	ja	ja	ja	ja	eigene Fachabteilung	eigene Fachabteilung	ja

**Helios Hansekllinikum Stralsund**

**Allgemeine Informationen zur Einrichtung:**

<b>IKNR</b>	261300367	
<b>Standortnummer</b>	1	
<b>Versorgungsstufe</b>	3	Erfüllt die ärztliche Leitung die vorgegebene Qualifikation gem. QFR-RL?
<b>Ärztliche Leitung</b>	Dr. Ute Lenschow	ja

**Standortbezogene Ergebnisse der Strukturabfrage:**

III.1 Ärztliche und pflegerische Versorgung der Neugeborenen							III.2 Infrastruktur				III.3 Qualitäts-sicherungs- verfahren	
III.1.1a	III.1.1b	III.1.2	III.1.3	III.1.4	III.1.5	III.1.6	III.1.7	III.2.1	III.2.2a	III.2.2b	III.2.2c	III.3.1
ja	keine Angabe, da III.1.1a „ja“	ja	ja	ja	ja	ja	ja	ja	ja	Kooperations- partner	Kooperations- partner	ja

**Sana Hansekllinikum Wismar**

**Allgemeine Informationen zur Einrichtung:**

<b>IKNR</b>	261300356	
<b>Standortnummer</b>	1	
<b>Versorgungsstufe</b>	3	Erfüllt die ärztliche Leitung die vorgegebene Qualifikation gem. QFR-RL?
<b>Ärztliche Leitung</b>	Dr. Volker Klintel	ja

**Standortbezogene Ergebnisse der Strukturabfrage:**

III.1 Ärztliche und pflegerische Versorgung der Neugeborenen							III.2 Infrastruktur				III.3 Qualitäts-sicherungs- verfahren	
III.1.1a	III.1.1b	III.1.2	III.1.3	III.1.4	III.1.5	III.1.6	III.1.7	III.2.1	III.2.2a	III.2.2b	III.2.2c	III.3.1
ja	keine Angabe, da III.1.1a „ja“	ja	ja	ja	ja	ja	ja	ja	ja	Kooperations- partner	eigene Fachabteilung	ja

**Diakonissenkrankenhaus Dresden**

**Allgemeine Informationen zur Einrichtung:**

<b>IKNR</b>	261400040	
<b>Standortnummer</b>	1	
<b>Versorgungsstufe</b>	3	Erfüllt die ärztliche Leitung die vorgegebene Qualifikation gem. QFR-RL?
<b>Ärztliche Leitung</b>	Dr. med. Anna Treptow	ja

**Standortbezogene Ergebnisse der Strukturabfrage:**

III.1 Ärztliche und pflegerische Versorgung der Neugeborenen							III.2 Infrastruktur				III.3 Qualitäts-sicherungs- verfahren	
III.1.1a	III.1.1b	III.1.2	III.1.3	III.1.4	III.1.5	III.1.6	III.1.7	III.2.1	III.2.2a	III.2.2b	III.2.2c	III.3.1
	ja	ja	ja	ja	ja	ja	ja	ja	ja	eigene Fachabteilung	Kooperations- partner	ja

**Pleißental-Klinik GmbH Werdau**

**Allgemeine Informationen zur Einrichtung:**

<b>IKNR</b>	261400051	
<b>Standortnummer</b>	0	
<b>Versorgungsstufe</b>	3	Erfüllt die ärztliche Leitung die vorgegebene Qualifikation gem. QFR-RL?
<b>Ärztliche Leitung</b>	Dr. (HR) Borka Strika-Pavlovic	ja

**Standortbezogene Ergebnisse der Strukturabfrage:**

III.1 Ärztliche und pflegerische Versorgung der Neugeborenen							III.2 Infrastruktur				III.3 Qualitäts-sicherungs-verfahren	
III.1.1a	III.1.1b	III.1.2	III.1.3	III.1.4	III.1.5	III.1.6	III.1.7	III.2.1	III.2.2a	III.2.2b	III.2.2c	III.3.1
ja	keine Angabe, da III.1.1a „ja“	ja	ja	ja	ja	ja	ja	ja	ja	eigene Fachabteilung	Kooperations-partner	ja

**Rudolf Virchow Klinikum Glauchau gGmbH**

**Allgemeine Informationen zur Einrichtung:**

<b>IKNR</b>	261400084	
<b>Standortnummer</b>	1	
<b>Versorgungsstufe</b>	3	Erfüllt die ärztliche Leitung die vorgegebene Qualifikation gem. QFR-RL?
<b>Ärztliche Leitung</b>	OA MU Dr. Eric Rohland	ja

**Standortbezogene Ergebnisse der Strukturabfrage:**

III.1 Ärztliche und pflegerische Versorgung der Neugeborenen							III.2 Infrastruktur				III.3 Qualitäts-sicherungs- verfahren	
III.1.1a	III.1.1b	III.1.2	III.1.3	III.1.4	III.1.5	III.1.6	III.1.7	III.2.1	III.2.2a	III.2.2b	III.2.2c	III.3.1
	ja	ja	ja	ja	ja	ja	ja	ja	ja	eigene Fachabteilung	Kooperations- partner	ja

**Klinikum Obergöltzsch Rodewisch**

**Allgemeine Informationen zur Einrichtung:**

<b>IKNR</b>	261400380	
<b>Standortnummer</b>	0	
<b>Versorgungsstufe</b>	3	Erfüllt die ärztliche Leitung die vorgegebene Qualifikation gem. QFR-RL?
<b>Ärztliche Leitung</b>	Grazina Adamiak-Brych	ja

**Standortbezogene Ergebnisse der Strukturabfrage:**

III.1 Ärztliche und pflegerische Versorgung der Neugeborenen							III.2 Infrastruktur				III.3 Qualitäts-sicherungs- verfahren	
III.1.1a	III.1.1b	III.1.2	III.1.3	III.1.4	III.1.5	III.1.6	III.1.7	III.2.1	III.2.2a	III.2.2b	III.2.2c	III.3.1
ja	keine Angabe, da III.1.1a „ja“	ja	ja	ja	ja	ja	ja	ja	ja	Kooperations-partner	Kooperations-partner	ja



**DRK Krankenhaus Lichtenstein**

**Allgemeine Informationen zur Einrichtung:**

<b>IKNR</b>	261400426	
<b>Standortnummer</b>	0	
<b>Versorgungsstufe</b>	3	Erfüllt die ärztliche Leitung die vorgegebene Qualifikation gem. QFR-RL?
<b>Ärztliche Leitung</b>	Dr. Harry Sirb	ja

**Standortbezogene Ergebnisse der Strukturabfrage:**

III.1 Ärztliche und pflegerische Versorgung der Neugeborenen							III.2 Infrastruktur				III.3 Qualitäts-sicherungs- verfahren	
III.1.1a	III.1.1b	III.1.2	III.1.3	III.1.4	III.1.5	III.1.6	III.1.7	III.2.1	III.2.2a	III.2.2b	III.2.2c	III.3.1
ja	keine Angabe, da III.1.1a „ja“	ja	ja	ja	ja	ja	ja	ja	ja	Kooperations- partner	Kooperations- partner	ja

**Helios Klinik Leisnig**

**Allgemeine Informationen zur Einrichtung:**

<b>IKNR</b>	261400493	
<b>Standortnummer</b>	0	
<b>Versorgungsstufe</b>	3	Erfüllt die ärztliche Leitung die vorgegebene Qualifikation gem. QFR-RL?
<b>Ärztliche Leitung</b>	Dr. Hassan Issa	ja

**Standortbezogene Ergebnisse der Strukturabfrage:**

III.1 Ärztliche und pflegerische Versorgung der Neugeborenen							III.2 Infrastruktur				III.3 Qualitäts-sicherungs- verfahren	
III.1.1a	III.1.1b	III.1.2	III.1.3	III.1.4	III.1.5	III.1.6	III.1.7	III.2.1	III.2.2a	III.2.2b	III.2.2c	III.3.1
ja	keine Angabe, da III.1.1a „ja“	ja	ja	ja		ja	ja	ja	ja	Kooperations-partner	eigene Fachabteilung	ja

**Muldentalkliniken GmbH Wurzen**

**Allgemeine Informationen zur Einrichtung:**

<b>IKNR</b>	261400563	
<b>Standortnummer</b>	2	
<b>Versorgungsstufe</b>	3	Erfüllt die ärztliche Leitung die vorgegebene Qualifikation gem. QFR-RL?
<b>Ärztliche Leitung</b>	Dr. Katrin Gröger	ja

**Standortbezogene Ergebnisse der Strukturabfrage:**

III.1 Ärztliche und pflegerische Versorgung der Neugeborenen							III.2 Infrastruktur				III.3 Qualitäts-sicherungs-verfahren	
III.1.1a	III.1.1b	III.1.2	III.1.3	III.1.4	III.1.5	III.1.6	III.1.7	III.2.1	III.2.2a	III.2.2b	III.2.2c	III.3.1
ja	keine Angabe, da III.1.1a „ja“	ja	ja	ja	nein	ja	ja	ja	ja	Kooperations-partner	Kooperations-partner	ja

III.3.2 Begründung, falls die Anforderungen an die Qualitätssicherungsverfahren im Perinatalen Schwerpunkt nicht bzw. nicht vollständig erfüllt werden

Art der Anforderung	Begründung der Nichterfüllung	Geplanter Zeitpunkt der Erfüllung
III.1.5	Es bedarf keiner kooperierenden Kinderklinik, da sich die Kinderklinik im Haus befindet.	

**Kreiskrankenhaus Weißwasser**

**Allgemeine Informationen zur Einrichtung:**

<b>IKNR</b>	261400610	
<b>Standortnummer</b>	1	
<b>Versorgungsstufe</b>	3	Erfüllt die ärztliche Leitung die vorgegebene Qualifikation gem. QFR-RL?
<b>Ärztliche Leitung</b>	Dr. med. Ulrike Wetzel	ja

**Standortbezogene Ergebnisse der Strukturabfrage:**

III.1 Ärztliche und pflegerische Versorgung der Neugeborenen								III.2 Infrastruktur				III.3 Qualitäts-sicherungs- verfahren
III.1.1a	III.1.1b	III.1.2	III.1.3	III.1.4	III.1.5	III.1.6	III.1.7	III.2.1	III.2.2a	III.2.2b	III.2.2c	III.3.1
ja	keine Angabe, da III.1.1a „ja“	ja	ja	ja	ja	ja	ja	ja	ja	Kooperations- partner	Kooperations- partner	ja

**ELBLANDKLINIKEN Stiftung & Co. Riesa**

**Allgemeine Informationen zur Einrichtung:**

<b>IKNR</b>	261400687	
<b>Standortnummer</b>	0	
<b>Versorgungsstufe</b>	3	Erfüllt die ärztliche Leitung die vorgegebene Qualifikation gem. QFR-RL?
<b>Ärztliche Leitung</b>	Dr. med. Kai-Nils Pargac	ja

**Standortbezogene Ergebnisse der Strukturabfrage:**

III.1 Ärztliche und pflegerische Versorgung der Neugeborenen								III.2 Infrastruktur				III.3 Qualitäts-sicherungs-verfahren
III.1.1a	III.1.1b	III.1.2	III.1.3	III.1.4	III.1.5	III.1.6	III.1.7	III.2.1	III.2.2a	III.2.2b	III.2.2c	III.3.1
ja	keine Angabe, da III.1.1a „ja“	ja	ja	ja	ja	ja	ja	ja	ja	Kooperations-partner	Kooperations-partner	ja

**Lausitzer Seenland Klinikum GmbH Hoyerswerda**

**Allgemeine Informationen zur Einrichtung:**

<b>IKNR</b>	261400621	
<b>Standortnummer</b>	0	
<b>Versorgungsstufe</b>	3	Erfüllt die ärztliche Leitung die vorgegebene Qualifikation gem. QFR-RL?
<b>Ärztliche Leitung</b>	Dr. Petra Jesche	ja

**Standortbezogene Ergebnisse der Strukturabfrage:**

III.1 Ärztliche und pflegerische Versorgung der Neugeborenen							III.2 Infrastruktur				III.3 Qualitäts-sicherungs-verfahren	
III.1.1a	III.1.1b	III.1.2	III.1.3	III.1.4	III.1.5	III.1.6	III.1.7	III.2.1	III.2.2a	III.2.2b	III.2.2c	III.3.1
ja	keine Angabe, da III.1.1a „ja“	ja	ja	ja	ja	ja	ja	ja	ja	Kooperations-partner	Kooperations-partner	ja

**KLINIKUM OBERLAUSITZER BERGLAND gemeinnützige GmbH Zittau**

**Allgemeine Informationen zur Einrichtung:**

<b>IKNR</b>	261400723	
<b>Standortnummer</b>	1	
<b>Versorgungsstufe</b>	3	Erfüllt die ärztliche Leitung die vorgegebene Qualifikation gem. QFR-RL?
<b>Ärztliche Leitung</b>	MUDr. Heike Reck	ja

**Standortbezogene Ergebnisse der Strukturabfrage:**

III.1 Ärztliche und pflegerische Versorgung der Neugeborenen							III.2 Infrastruktur				III.3 Qualitäts-sicherungs- verfahren	
III.1.1a	III.1.1b	III.1.2	III.1.3	III.1.4	III.1.5	III.1.6	III.1.7	III.2.1	III.2.2a	III.2.2b	III.2.2c	III.3.1
ja	keine Angabe, da III.1.1a „ja“	ja	ja	ja	ja	ja	ja	ja	ja	Kooperations-partner	Kooperations-partner	ja

**Städtisches Klinikum Dresden Standort Friedrichstadt**

**Allgemeine Informationen zur Einrichtung:**

<b>IKNR</b>	261400949	
<b>Standortnummer</b>	1	
<b>Versorgungsstufe</b>	3	Erfüllt die ärztliche Leitung die vorgegebene Qualifikation gem. QFR-RL?
<b>Ärztliche Leitung</b>	Dr. med. Georg Heubner	ja

**Standortbezogene Ergebnisse der Strukturabfrage:**

III.1 Ärztliche und pflegerische Versorgung der Neugeborenen							III.2 Infrastruktur				III.3 Qualitäts-sicherungs- verfahren	
III.1.1a	III.1.1b	III.1.2	III.1.3	III.1.4	III.1.5	III.1.6	III.1.7	III.2.1	III.2.2a	III.2.2b	III.2.2c	III.3.1
	ja	ja	nein	ja	ja	ja	ja	ja	ja	Kooperations-partner	Kooperations-partner	ja



**Helios Klinikum Pirna**

**Allgemeine Informationen zur Einrichtung:**

<b>IKNR</b>	261400892	
<b>Standortnummer</b>	0	
<b>Versorgungsstufe</b>	3	Erfüllt die ärztliche Leitung die vorgegebene Qualifikation gem. QFR-RL?
<b>Ärztliche Leitung</b>	Daniel Stadthaus	ja

**Standortbezogene Ergebnisse der Strukturabfrage:**

III.1 Ärztliche und pflegerische Versorgung der Neugeborenen								III.2 Infrastruktur				III.3 Qualitäts-sicherungs-verfahren
III.1.1a	III.1.1b	III.1.2	III.1.3	III.1.4	III.1.5	III.1.6	III.1.7	III.2.1	III.2.2a	III.2.2b	III.2.2c	III.3.1
ja	keine Angabe, da III.1.1a „ja“	ja	ja	ja	ja	ja	ja	ja	ja	Kooperations-partner	Kooperations-partner	ja

**Kreiskrankenhaus Freiberg gGmbH**

**Allgemeine Informationen zur Einrichtung:**

<b>IKNR</b>	261400972	
<b>Standortnummer</b>	1	
<b>Versorgungsstufe</b>	3	Erfüllt die ärztliche Leitung die vorgegebene Qualifikation gem. QFR-RL?
<b>Ärztliche Leitung</b>	Dr. med. Ulrich Zügge	ja

**Standortbezogene Ergebnisse der Strukturabfrage:**

III.1 Ärztliche und pflegerische Versorgung der Neugeborenen							III.2 Infrastruktur				III.3 Qualitäts-sicherungs- verfahren	
III.1.1a	III.1.1b	III.1.2	III.1.3	III.1.4	III.1.5	III.1.6	III.1.7	III.2.1	III.2.2a	III.2.2b	III.2.2c	III.3.1
ja	keine Angabe, da III.1.1a „ja“	ja	ja	ja	ja	ja	ja	ja	ja	eigene Fachabteilung	Kooperations-partner	ja

**Kreiskrankenhaus Freiberg gGmbH Mittweida**

**Allgemeine Informationen zur Einrichtung:**

<b>IKNR</b>	261400972	
<b>Standortnummer</b>	2	
<b>Versorgungsstufe</b>	3	Erfüllt die ärztliche Leitung die vorgegebene Qualifikation gem. QFR-RL?
<b>Ärztliche Leitung</b>	Dipl. Med. Ulrike Damm	ja

**Standortbezogene Ergebnisse der Strukturabfrage:**

III.1 Ärztliche und pflegerische Versorgung der Neugeborenen							III.2 Infrastruktur				III.3 Qualitäts-sicherungs- verfahren	
III.1.1a	III.1.1b	III.1.2	III.1.3	III.1.4	III.1.5	III.1.6	III.1.7	III.2.1	III.2.2a	III.2.2b	III.2.2c	III.3.1
ja	keine Angabe, da III.1.1a „ja“	ja	ja	ja	ja	ja	ja	ja	ja	eigene Fachabteilung	Kooperations-partner	ja

**Helios Weißeritztal-Kliniken Freital**

**Allgemeine Informationen zur Einrichtung:**

<b>IKNR</b>	261401018	
<b>Standortnummer</b>	1	
<b>Versorgungsstufe</b>	3	Erfüllt die ärztliche Leitung die vorgegebene Qualifikation gem. QFR-RL?
<b>Ärztliche Leitung</b>	Daniel Stadthaus	ja

**Standortbezogene Ergebnisse der Strukturabfrage:**

III.1 Ärztliche und pflegerische Versorgung der Neugeborenen							III.2 Infrastruktur				III.3 Qualitäts-sicherungs- verfahren	
III.1.1a	III.1.1b	III.1.2	III.1.3	III.1.4	III.1.5	III.1.6	III.1.7	III.2.1	III.2.2a	III.2.2b	III.2.2c	III.3.1
ja	keine Angabe, da III.1.1a „ja“	ja	ja	ja	ja	ja	ja	ja	ja	eigene Fachabteilung	eigene Fachabteilung	ja

**Oberlausitz-Kliniken gGmbH Bautzen**

**Allgemeine Informationen zur Einrichtung:**

<b>IKNR</b>	261401041	
<b>Standortnummer</b>	0	
<b>Versorgungsstufe</b>	3	Erfüllt die ärztliche Leitung die vorgegebene Qualifikation gem. QFR-RL?
<b>Ärztliche Leitung</b>	Dr.med Ulf Winkler	ja

**Standortbezogene Ergebnisse der Strukturabfrage:**

III.1 Ärztliche und pflegerische Versorgung der Neugeborenen							III.2 Infrastruktur				III.3 Qualitäts-sicherungs-verfahren	
III.1.1a	III.1.1b	III.1.2	III.1.3	III.1.4	III.1.5	III.1.6	III.1.7	III.2.1	III.2.2a	III.2.2b	III.2.2c	III.3.1
ja	keine Angabe, da III.1.1a „ja“	ja	ja	ja		ja	ja	ja	ja	Kooperations-partner	Kooperations-partner	ja

**St. Elisabeth-Krankenhaus Leipzig**

**Allgemeine Informationen zur Einrichtung:**

<b>IKNR</b>	261401212	
<b>Standortnummer</b>	0	
<b>Versorgungsstufe</b>	3	Erfüllt die ärztliche Leitung die vorgegebene Qualifikation gem. QFR-RL?
<b>Ärztliche Leitung</b>	Dr. med. Andreas Möckel	ja

**Standortbezogene Ergebnisse der Strukturabfrage:**

III.1 Ärztliche und pflegerische Versorgung der Neugeborenen							III.2 Infrastruktur				III.3 Qualitäts-sicherungs-verfahren	
III.1.1a	III.1.1b	III.1.2	III.1.3	III.1.4	III.1.5	III.1.6	III.1.7	III.2.1	III.2.2a	III.2.2b	III.2.2c	III.3.1
	ja	ja	ja	ja	ja	ja	ja	ja	ja	Kooperations-partner	eigene Fachabteilung	ja

**Städtisches Klinikum Görlitz gGmbH**

**Allgemeine Informationen zur Einrichtung:**

<b>IKNR</b>	261401267	
<b>Standortnummer</b>	0	
<b>Versorgungsstufe</b>	3	Erfüllt die ärztliche Leitung die vorgegebene Qualifikation gem. QFR-RL?
<b>Ärztliche Leitung</b>	dr. med. Katalin Müller	ja

**Standortbezogene Ergebnisse der Strukturabfrage:**

III.1 Ärztliche und pflegerische Versorgung der Neugeborenen								III.2 Infrastruktur				III.3 Qualitäts-sicherungs- verfahren
III.1.1a	III.1.1b	III.1.2	III.1.3	III.1.4	III.1.5	III.1.6	III.1.7	III.2.1	III.2.2a	III.2.2b	III.2.2c	III.3.1
ja	keine Angabe, da III.1.1a „ja“	ja	ja	ja	ja	ja	ja	ja	ja	Kooperations-partner	Kooperations-partner	ja

**Kliniken Erlabrunn gGmbH Breitenbrunn****Allgemeine Informationen zur Einrichtung:**

<b>IKNR</b>	261410020	
<b>Standortnummer</b>	1	
<b>Versorgungsstufe</b>	3	Erfüllt die ärztliche Leitung die vorgegebene Qualifikation gem. QFR-RL?
<b>Ärztliche Leitung</b>	Dr.-medic Camelia Daescu	ja

**Standortbezogene Ergebnisse der Strukturabfrage:**

III.1 Ärztliche und pflegerische Versorgung der Neugeborenen							III.2 Infrastruktur				III.3 Qualitäts-sicherungs- verfahren	
III.1.1a	III.1.1b	III.1.2	III.1.3	III.1.4	III.1.5	III.1.6	III.1.7	III.2.1	III.2.2a	III.2.2b	III.2.2c	III.3.1
	ja	ja	ja	nein	ja	ja	ja	ja	ja	Kooperations-partner	eigene Fachabteilung	ja

III.3.2 Begründung, falls die Anforderungen an die Qualitätssicherungsverfahren im Perinatalen Schwerpunkt nicht bzw. nicht vollständig erfüllt werden

Art der Anforderung	Begründung der Nichterfüllung	Geplanter Zeitpunkt der Erfüllung
III.1.4	Es wird keine Kinderklinik vorgehalten. Es gibt 2 angestellte FÄ für Kinder- und Jugendmed. im Präsenz- oder Rufbereitschaftsdienst. Es ist ständig ein Anästhesist innerhalb von 10 Min. vor Ort.	31.12.2999



**ELBLANDKLINIKEN Stiftung & Co. KG ELBLANDKLINIKUM Meißen**

**Allgemeine Informationen zur Einrichtung:**

<b>IKNR</b>	261420055	
<b>Standortnummer</b>	0	
<b>Versorgungsstufe</b>	3	Erfüllt die ärztliche Leitung die vorgegebene Qualifikation gem. QFR-RL?
<b>Ärztliche Leitung</b>	Dr. med. Kai-Nils Pargac	ja

**Standortbezogene Ergebnisse der Strukturabfrage:**

III.1 Ärztliche und pflegerische Versorgung der Neugeborenen							III.2 Infrastruktur				III.3 Qualitäts-sicherungs- verfahren	
III.1.1a	III.1.1b	III.1.2	III.1.3	III.1.4	III.1.5	III.1.6	III.1.7	III.2.1	III.2.2a	III.2.2b	III.2.2c	III.3.1
ja	keine Angabe, da III.1.1a „ja“	ja	ja	ja	ja	ja	ja	ja	ja	Kooperations-partner	Kooperations-partner	ja

**Gesundheitszentrum Bitterfeld/ Wolfen gGmbH**

**Allgemeine Informationen zur Einrichtung:**

<b>IKNR</b>	261500256	
<b>Standortnummer</b>	1	
<b>Versorgungsstufe</b>	3	Erfüllt die ärztliche Leitung die vorgegebene Qualifikation gem. QFR-RL?
<b>Ärztliche Leitung</b>	Dr. Thomas Beier	ja

**Standortbezogene Ergebnisse der Strukturabfrage:**

III.1 Ärztliche und pflegerische Versorgung der Neugeborenen							III.2 Infrastruktur				III.3 Qualitäts-sicherungs- verfahren	
III.1.1a	III.1.1b	III.1.2	III.1.3	III.1.4	III.1.5	III.1.6	III.1.7	III.2.1	III.2.2a	III.2.2b	III.2.2c	III.3.1
ja	keine Angabe, da III.1.1a „ja“	ja	ja	ja	ja	ja	ja	ja	ja	Kooperations- partner	Kooperations- partner	ja

**Kreiskrankenhaus Torgau Johann Kentmann**

**Allgemeine Informationen zur Einrichtung:**

<b>IKNR</b>	261430013	
<b>Standortnummer</b>	1	
<b>Versorgungsstufe</b>	3	Erfüllt die ärztliche Leitung die vorgegebene Qualifikation gem. QFR-RL?
<b>Ärztliche Leitung</b>	Dipl.-Med. Edith Bieck	ja

**Standortbezogene Ergebnisse der Strukturabfrage:**

III.1 Ärztliche und pflegerische Versorgung der Neugeborenen							III.2 Infrastruktur				III.3 Qualitäts-sicherungs- verfahren	
III.1.1a	III.1.1b	III.1.2	III.1.3	III.1.4	III.1.5	III.1.6	III.1.7	III.2.1	III.2.2a	III.2.2b	III.2.2c	III.3.1
ja	keine Angabe, da III.1.1a „ja“	ja	ja	ja	ja	ja	ja	ja	ja	eigene Fachabteilung	Kooperations- partner	ja

**Altmark-Klinikum GmbH Gardelegen**

**Allgemeine Informationen zur Einrichtung:**

<b>IKNR</b>	261500290	
<b>Standortnummer</b>	1	
<b>Versorgungsstufe</b>	3	Erfüllt die ärztliche Leitung die vorgegebene Qualifikation gem. QFR-RL?
<b>Ärztliche Leitung</b>	Dipl.med Ulrike Schulz	ja

**Standortbezogene Ergebnisse der Strukturabfrage:**

III.1 Ärztliche und pflegerische Versorgung der Neugeborenen							III.2 Infrastruktur				III.3 Qualitäts-sicherungs-verfahren	
III.1.1a	III.1.1b	III.1.2	III.1.3	III.1.4	III.1.5	III.1.6	III.1.7	III.2.1	III.2.2a	III.2.2b	III.2.2c	III.3.1
ja	keine Angabe, da III.1.1a „ja“	ja	ja	ja	ja	ja	ja	ja	ja	Kooperations-partner	Kooperations-partner	

**Altmark-Klinikum GmbH Salzwedel**

**Allgemeine Informationen zur Einrichtung:**

<b>IKNR</b>	261500290	
<b>Standortnummer</b>	2	
<b>Versorgungsstufe</b>	3	Erfüllt die ärztliche Leitung die vorgegebene Qualifikation gem. QFR-RL?
<b>Ärztliche Leitung</b>	Dipl.med Verena Baum	ja

**Standortbezogene Ergebnisse der Strukturabfrage:**

III.1 Ärztliche und pflegerische Versorgung der Neugeborenen							III.2 Infrastruktur				III.3 Qualitäts-sicherungs- verfahren	
III.1.1a	III.1.1b	III.1.2	III.1.3	III.1.4	III.1.5	III.1.6	III.1.7	III.2.1	III.2.2a	III.2.2b	III.2.2c	III.3.1
	ja	ja	ja	ja	ja	ja	ja	ja	ja	Kooperations-partner	Kooperations-partner	

**Carl-von-Basedow-Klinikum Saalekreis gGmbH Merseburg**

**Allgemeine Informationen zur Einrichtung:**

<b>IKNR</b>	261500461	
<b>Standortnummer</b>	1	
<b>Versorgungsstufe</b>	3	Erfüllt die ärztliche Leitung die vorgegebene Qualifikation gem. QFR-RL?
<b>Ärztliche Leitung</b>	Dr. med. Axel Schobeß	ja

**Standortbezogene Ergebnisse der Strukturabfrage:**

III.1 Ärztliche und pflegerische Versorgung der Neugeborenen							III.2 Infrastruktur				III.3 Qualitäts-sicherungs-verfahren	
III.1.1a	III.1.1b	III.1.2	III.1.3	III.1.4	III.1.5	III.1.6	III.1.7	III.2.1	III.2.2a	III.2.2b	III.2.2c	III.3.1
ja	keine Angabe, da III.1.1a „ja“	ja	ja	ja		ja	ja	ja	ja	Kooperations-partner	Kooperations-partner	ja

**AMEOS Klinikum Aschersleben**

**Allgemeine Informationen zur Einrichtung:**

<b>IKNR</b>	261500358	
<b>Standortnummer</b>	1	
<b>Versorgungsstufe</b>	3	Erfüllt die ärztliche Leitung die vorgegebene Qualifikation gem. QFR-RL?
<b>Ärztliche Leitung</b>	DM Kerstin Jassmann	ja

**Standortbezogene Ergebnisse der Strukturabfrage:**

III.1 Ärztliche und pflegerische Versorgung der Neugeborenen							III.2 Infrastruktur				III.3 Qualitäts-sicherungs- verfahren	
III.1.1a	III.1.1b	III.1.2	III.1.3	III.1.4	III.1.5	III.1.6	III.1.7	III.2.1	III.2.2a	III.2.2b	III.2.2c	III.3.1
ja	keine Angabe, da III.1.1a „ja“	ja	ja	ja	ja	ja	ja	ja	ja	Kooperations- partner	Kooperations- partner	ja

**Helios Klinik Sangerhausen**

**Allgemeine Informationen zur Einrichtung:**

<b>IKNR</b>	261500713		
<b>Standortnummer</b>	3		
<b>Versorgungsstufe</b>	3	Erfüllt die ärztliche Leitung die vorgegebene Qualifikation gem. QFR-RL?	
<b>Ärztliche Leitung</b>	Dr.med. Helga Krull	ja	

**Standortbezogene Ergebnisse der Strukturabfrage:**

III.1 Ärztliche und pflegerische Versorgung der Neugeborenen							III.2 Infrastruktur				III.3 Qualitäts-sicherungs-verfahren	
III.1.1a	III.1.1b	III.1.2	III.1.3	III.1.4	III.1.5	III.1.6	III.1.7	III.2.1	III.2.2a	III.2.2b	III.2.2c	III.3.1
ja	keine Angabe, da III.1.1a „ja“	ja	ja	ja	ja	ja	ja	ja	ja	eigene Fachabteilung	Kooperations-partner	ja



**AMEOS Klinikum Halberstadt**

**Allgemeine Informationen zur Einrichtung:**

<b>IKNR</b>	261530252	
<b>Standortnummer</b>	0	
<b>Versorgungsstufe</b>	3	Erfüllt die ärztliche Leitung die vorgegebene Qualifikation gem. QFR-RL?
<b>Ärztliche Leitung</b>	Dr. Karin Fleischer	ja

**Standortbezogene Ergebnisse der Strukturabfrage:**

III.1 Ärztliche und pflegerische Versorgung der Neugeborenen							III.2 Infrastruktur				III.3 Qualitäts-sicherungs- verfahren	
III.1.1a	III.1.1b	III.1.2	III.1.3	III.1.4	III.1.5	III.1.6	III.1.7	III.2.1	III.2.2a	III.2.2b	III.2.2c	III.3.1
ja	keine Angabe, da III.1.1a „ja“	ja	ja	ja	ja	ja	ja	ja	ja	Kooperations- partner	eigene Fachabteilung	ja

**Klinikum Bad Salzungen**

**Allgemeine Informationen zur Einrichtung:**

<b>IKNR</b>	261600042	
<b>Standortnummer</b>	0	
<b>Versorgungsstufe</b>	3	Erfüllt die ärztliche Leitung die vorgegebene Qualifikation gem. QFR-RL?
<b>Ärztliche Leitung</b>	Dr. Volker Zindel	ja

**Standortbezogene Ergebnisse der Strukturabfrage:**

III.1 Ärztliche und pflegerische Versorgung der Neugeborenen							III.2 Infrastruktur				III.3 Qualitäts-sicherungs- verfahren	
III.1.1a	III.1.1b	III.1.2	III.1.3	III.1.4	III.1.5	III.1.6	III.1.7	III.2.1	III.2.2a	III.2.2b	III.2.2c	III.3.1
ja	keine Angabe, da III.1.1a „ja“	ja	ja	ja	ja	ja	ja	ja	ja	Kooperations- partner	Kooperations- partner	ja

**Robert-Koch-Krankenhaus GmbH Apolda**

**Allgemeine Informationen zur Einrichtung:**

<b>IKNR</b>	261600382	
<b>Standortnummer</b>	0	
<b>Versorgungsstufe</b>	3	Erfüllt die ärztliche Leitung die vorgegebene Qualifikation gem. QFR-RL?
<b>Ärztliche Leitung</b>	Frau Antje Jendersie	ja

**Standortbezogene Ergebnisse der Strukturabfrage:**

III.1 Ärztliche und pflegerische Versorgung der Neugeborenen							III.2 Infrastruktur				III.3 Qualitäts-sicherungs-verfahren	
III.1.1a	III.1.1b	III.1.2	III.1.3	III.1.4	III.1.5	III.1.6	III.1.7	III.2.1	III.2.2a	III.2.2b	III.2.2c	III.3.1
ja	keine Angabe, da III.1.1a „ja“	ja	ja	ja	ja	ja	ja	ja	ja	Kooperations-partner	Kooperations-partner	ja

**Kreiskrankenhaus Greiz GmbH**

**Allgemeine Informationen zur Einrichtung:**

<b>IKNR</b>	261600315	
<b>Standortnummer</b>	0	
<b>Versorgungsstufe</b>	3	Erfüllt die ärztliche Leitung die vorgegebene Qualifikation gem. QFR-RL?
<b>Ärztliche Leitung</b>	Dr.med. Ulf Meyer	ja

**Standortbezogene Ergebnisse der Strukturabfrage:**

III.1 Ärztliche und pflegerische Versorgung der Neugeborenen							III.2 Infrastruktur				III.3 Qualitäts-sicherungs-verfahren	
III.1.1a	III.1.1b	III.1.2	III.1.3	III.1.4	III.1.5	III.1.6	III.1.7	III.2.1	III.2.2a	III.2.2b	III.2.2c	III.3.1
ja	keine Angabe, da III.1.1a „ja“	ja	ja	ja	ja	ja	ja	ja	ja	Kooperations-partner	eigene Fachabteilung	ja

**Hufeland Klinikum GmbH Mühlhausen**

**Allgemeine Informationen zur Einrichtung:**

<b>IKNR</b>	261600521	
<b>Standortnummer</b>	2	
<b>Versorgungsstufe</b>	3	Erfüllt die ärztliche Leitung die vorgegebene Qualifikation gem. QFR-RL?
<b>Ärztliche Leitung</b>	Dr. Christian Windischmann	ja

**Standortbezogene Ergebnisse der Strukturabfrage:**

III.1 Ärztliche und pflegerische Versorgung der Neugeborenen							III.2 Infrastruktur				III.3 Qualitäts-sicherungs-verfahren	
III.1.1a	III.1.1b	III.1.2	III.1.3	III.1.4	III.1.5	III.1.6	III.1.7	III.2.1	III.2.2a	III.2.2b	III.2.2c	III.3.1
ja	keine Angabe, da III.1.1a „ja“	ja	ja	ja		ja	ja	ja	ja	Kooperations-partner	Kooperations-partner	ja

**Klinikum Altenburger Land GmbH Altenburg**

**Allgemeine Informationen zur Einrichtung:**

<b>IKNR</b>	261600623	
<b>Standortnummer</b>	1	
<b>Versorgungsstufe</b>	3	Erfüllt die ärztliche Leitung die vorgegebene Qualifikation gem. QFR-RL?
<b>Ärztliche Leitung</b>	Kerstin Ehentraut	ja

**Standortbezogene Ergebnisse der Strukturabfrage:**

III.1 Ärztliche und pflegerische Versorgung der Neugeborenen							III.2 Infrastruktur				III.3 Qualitäts-sicherungs- verfahren	
III.1.1a	III.1.1b	III.1.2	III.1.3	III.1.4	III.1.5	III.1.6	III.1.7	III.2.1	III.2.2a	III.2.2b	III.2.2c	III.3.1
ja	keine Angabe, da III.1.1a „ja“	ja	ja	ja	ja	ja	ja	ja	ja	Kooperations- partner	eigene Fachabteilung	ja

**Helios Klinikum Gotha**

**Allgemeine Informationen zur Einrichtung:**

<b>IKNR</b>	261600894	
<b>Standortnummer</b>	0	
<b>Versorgungsstufe</b>	3	Erfüllt die ärztliche Leitung die vorgegebene Qualifikation gem. QFR-RL?
<b>Ärztliche Leitung</b>	Dipl.-Med. Jens-Uwe Berger	ja

**Standortbezogene Ergebnisse der Strukturabfrage:**

III.1 Ärztliche und pflegerische Versorgung der Neugeborenen								III.2 Infrastruktur				III.3 Qualitäts-sicherungs-verfahren
III.1.1a	III.1.1b	III.1.2	III.1.3	III.1.4	III.1.5	III.1.6	III.1.7	III.2.1	III.2.2a	III.2.2b	III.2.2c	III.3.1
ja	keine Angabe, da III.1.1a „ja“	ja	ja	ja	ja	ja	ja	ja	ja	Kooperations-partner	Kooperations-partner	ja

**Eichsfeld Klinikum gGmbH Reifenstein**

**Allgemeine Informationen zur Einrichtung:**

<b>IKNR</b>	261601010	
<b>Standortnummer</b>	1	
<b>Versorgungsstufe</b>	3	Erfüllt die ärztliche Leitung die vorgegebene Qualifikation gem. QFR-RL?
<b>Ärztliche Leitung</b>	Dr. med. Oliver Möller	ja

**Standortbezogene Ergebnisse der Strukturabfrage:**

III.1 Ärztliche und pflegerische Versorgung der Neugeborenen							III.2 Infrastruktur				III.3 Qualitäts-sicherungs- verfahren	
III.1.1a	III.1.1b	III.1.2	III.1.3	III.1.4	III.1.5	III.1.6	III.1.7	III.2.1	III.2.2a	III.2.2b	III.2.2c	III.3.1
ja	keine Angabe, da III.1.1a „ja“	ja	ja	ja	ja	ja	ja	ja	ja	eigene Fachabteilung	eigene Fachabteilung	ja



**DRK gemeinnützige Krankenhausgesellschaft Thüringen Bad Frankenhausen**

**Allgemeine Informationen zur Einrichtung:**

<b>IKNR</b>	261601145	
<b>Standortnummer</b>	2	
<b>Versorgungsstufe</b>	3	Erfüllt die ärztliche Leitung die vorgegebene Qualifikation gem. QFR-RL?
<b>Ärztliche Leitung</b>	Dr. med. Bettina Börner	ja

**Standortbezogene Ergebnisse der Strukturabfrage:**

III.1 Ärztliche und pflegerische Versorgung der Neugeborenen							III.2 Infrastruktur				III.3 Qualitäts-sicherungs-verfahren	
III.1.1a	III.1.1b	III.1.2	III.1.3	III.1.4	III.1.5	III.1.6	III.1.7	III.2.1	III.2.2a	III.2.2b	III.2.2c	III.3.1
ja	keine Angabe, da III.1.1a „ja“	ja	ja	ja		ja	ja	ja	ja	Kooperations-partner	Kooperations-partner	ja

**Ilm-Kreis-Kliniken Arnstadt-Ilmenau gGmbH**

**Allgemeine Informationen zur Einrichtung:**

<b>IKNR</b>	261601203	
<b>Standortnummer</b>	1	
<b>Versorgungsstufe</b>	3	Erfüllt die ärztliche Leitung die vorgegebene Qualifikation gem. QFR-RL?
<b>Ärztliche Leitung</b>	Dr. med. Mey Astrid	ja

**Standortbezogene Ergebnisse der Strukturabfrage:**

III.1 Ärztliche und pflegerische Versorgung der Neugeborenen								III.2 Infrastruktur				III.3 Qualitäts-sicherungs-verfahren
III.1.1a	III.1.1b	III.1.2	III.1.3	III.1.4	III.1.5	III.1.6	III.1.7	III.2.1	III.2.2a	III.2.2b	III.2.2c	III.3.1
ja	keine Angabe, da III.1.1a „ja“	ja	ja	ja	ja	ja	ja	ja	ja	Kooperations-partner	Kooperations-partner	ja

**KMG Klinikum Güstrow GmbH**

**Allgemeine Informationen zur Einrichtung:**

<b>IKNR</b>	261300276	
<b>Standortnummer</b>	0	
<b>Versorgungsstufe</b>	3	Erfüllt die ärztliche Leitung die vorgegebene Qualifikation gem. QFR-RL?
<b>Ärztliche Leitung</b>	Heiko Fliss	ja

**Standortbezogene Ergebnisse der Strukturabfrage:**

III.1 Ärztliche und pflegerische Versorgung der Neugeborenen							III.2 Infrastruktur				III.3 Qualitäts-sicherungs- verfahren	
III.1.1a	III.1.1b	III.1.2	III.1.3	III.1.4	III.1.5	III.1.6	III.1.7	III.2.1	III.2.2a	III.2.2b	III.2.2c	III.3.1
ja	keine Angabe, da III.1.1a „ja“	ja	ja	ja	ja	ja	ja	ja	ja	Kooperations- partner	eigene Fachabteilung	ja